A4 DOCUMENT SCANNER
WORKFORCE DS-1730/DS-1760WN

EPSON

เพิ่มความคล่องตัวให้กับทุกธุรกิจ ด้วยการสแกนที่รวดเร็วและหลากหลาย

Epson WorkForce DS-1730 และ DS-1760WN สแกนเนอร์ขนาด A4 เพิ่มความคล่องตัวให้กับทุกธุรกิจ สแกนได้รวดเร็ว และมีประสิทธิภาพ สามารถบันทึกข้อมูลในรูปแบบดิจิทัลได้ ดีไซน์กะทัดรัด ตอบโจทย์การใช้งานในพื้นที่จำกัดได้อย่างลงตัว อเนกประสงค์ รองรับการใช้งานได้หลากหลาย และคำนึงถึงสิ่งแวดล้อมเป็นหลัก โดยตัวเครื่องใช้พลาสติกรีไซเคิลสำหรับผลิตชิ้นส่วนมากถึง 30%*

- สแกนสูงสุด A4
- ความเร็วสูงสุด 30 ppm/60 ipm
- One-pass Duplex Scanning
- Wi-Fi / Wi-Fi Direct^
- Ethernet^
- เป็นมิตรกับสิ่งแวดล้อม

ENGINEERED FOR good

ออกแบบเพื่อทุกธุรกิจ

เพิ่มประสิทธิภาพให้ธุรกิจด้วยความเร็วการสแกนสูงสุด 30 รูปภาพต่อนาที และการป้อนกระดาษอัตโนมัติที่สูงถึง 60 แผ่น

สแกนได้ง่าย

รองรับการสแกนได้หลากหลายประเภท เช่น บัตรประชาชน หรือหนังสือเดินทาง

ทำงานแบบไม่ใช้คอมพิวเตอร์ด้วย ScanWay^

สแกนและส่งเอกสารไปยังโฟลเดอร์เครือข่าย อีเมล คลาวด์ หรือ USB ได้โดยตรง ไม่จำเป็นต้องใช้คอมพิวเตอร์ ให้ทุกขั้นตอนเป็นเรื่องง่าย

ตัวเครื่องใช้พลาสติกรีไซเคิลสำหรับผลิตชิ้นส่วนมากถึง 30% อัตราส่วนการใช้พลาสติกรีไซเคิลอาจมีการเปลี่ยนแปลงขึ้นอยู่กับวัตถุดิบ เปอร์เซ็นต์คือน้ำหนักพลาสติกรีไซเคิลที่ใช้ในชิ้นส่วนภายนอก เปรียบเทียบกับน้ำหนักพลาสติกทั้งหมด

^เฉพาะรุ่น DS-1760WN เท่านั้น

Epson WorkForce DS-1730/DS-1760WN สแกนเนอร์ A4 ขนาดกะทัดรัด อเนกประสงค์ รองรับการใช้งานได้หลากหลาย เหมาะสำหรับการใช้งานทั่วไปและในธุรกิจ เชื่อมต่อง่าย สามารถบันทึกข้อมูลในรูปแบบดิจิทัลได้ ตอบโจทย์การใช้งานได้อย่างสมบูรณ์แบบ

สแกนได้หลากหลาย เพิ่มความคล่องตัวให้กับทุกธุรกิจ

รวดเร็ว มีประสิทธิภาพ

ให้ความเร็วการสแกนสูงสุด 30 หน้าต่อนาที /60 รูปภาพต่อนาที ตอบโจทย์การใช้งานในสำนักงานได้อย่างลงตัว นอกจากนี้ ยังมาพร้อมระบบป้อนเอกสารอัตโนมัติ (ADF) สูงสุดถึง 60 แผ่น เพื่อการสแกนที่สะดวกมากขึ้น

ใช้งานง่าย

ออกแบบให้ใช้งานง่าย มาพร้อมจอ LCD ระบบสัมผัส ขนาด 2.4 นิ้ว (DS-1760WN) และคุณสมบัติการสแกนสองหน้าโดยการเลื่อนผ่านเพียงครั้งเดียว ช่วยให้สแกนได้อย่างรวดเร็ว เพิ่มประสิทธิภาพการทำงานได้อย่างดีเยี่ยม

สแกนได้หลากหลาย

อเนกประสงค์ รองรับการใช้งานได้หลากหลาย ตอบโจทย์ทุกความต้องการทางธุรกิจ ด้วยระบบป้อนเอกสารอัตโนมัติ (ADF) เหมาะสำหรับเอกสารที่มีขนาดแตกต่างกัน เอกสารที่มีความยาว และต้นฉบับที่มีความหนาตั้งแต่ 50 - 120 แกรม ส่วนการสแกนแบบแนวระนาบเหมาะสำหรับเอกสารที่มีความบาง เช่น ภาพถ่าย บัตรประชาชน หนังสือเล่มเล็ก หรือเอกสารที่ไม่สามารถป้อนผ่าน ADF ได้

การจัดการเอกสาร

Epson Scan 2

การเพิ่มความคมชัดของข้อความ

ปรับตัวอักษรให้ชัดเจนขึ้น เมื่อทำการสแกนเอกสารที่เป็นตัวอักษรทั้งแบบสี เฉดสีเทา หรือขาว-ดำ โดยการเอาพื้นหลังออกเพื่อความชัดเจนมากขึ้น เหมาะสำหรับการสแกนเอกสารที่พิมพ์แบบสองหน้า

การแก้ไขขอบเอกสาร (เฉพาะการสแกน ADF เท่านั้น)

แก้ไข เติมขอบหรือมุมที่หายไปของเอกสารที่มีการพับหรือรอยฉีกขาด ให้กลับมาเป็นสีเดิมเหมือนเอกสารต้นฉบับ นอกจากนี้ ยังสามารถ ลบรอยเจาะรูออก เพื่อเพิ่มความสวยงามของภาพที่สแกนได้

รอยพับ | รอยฉีกขาด | เงาขอบ | รูเจาะ

Document Capture Pro

จัดการขั้นตอนการสแกนของคุณโดยอัตโนมัติ รองรับการกำหนดค่าโดยผู้ใช้ได้ถึง 30 รูปแบบผ่านอุปกรณ์ควบคุม แปลงเอกสารเป็นไฟล์ PDF ที่สามารถค้นหาได้ หรือรูปแบบไฟล์ Microsoft Office ที่สามารถแก้ไขได้ด้วยฟังก์ชัน OCR ในตัว อีกทั้ง ยังสามารถตั้งชื่อและจัดเรียงเอกสารลงในโฟลเดอร์ต่างๆ ได้อย่างสะดวกง่ายดาย รวมทั้งสามารถบันทึกข้อความและข้อมูลบาร์โค้ด จากเอกสารต่างๆ ได้ เช่น Machine Readable Zone (MRZ) ของหนังสือเดินทางและส่งออกเป็นข้อมูลดิจิทัล ส่งภาพสแกนของคุณไปยังปลายทางได้หลากหลาย รวมถึงบริการจัดเก็บข้อมูลบนคลาวด์

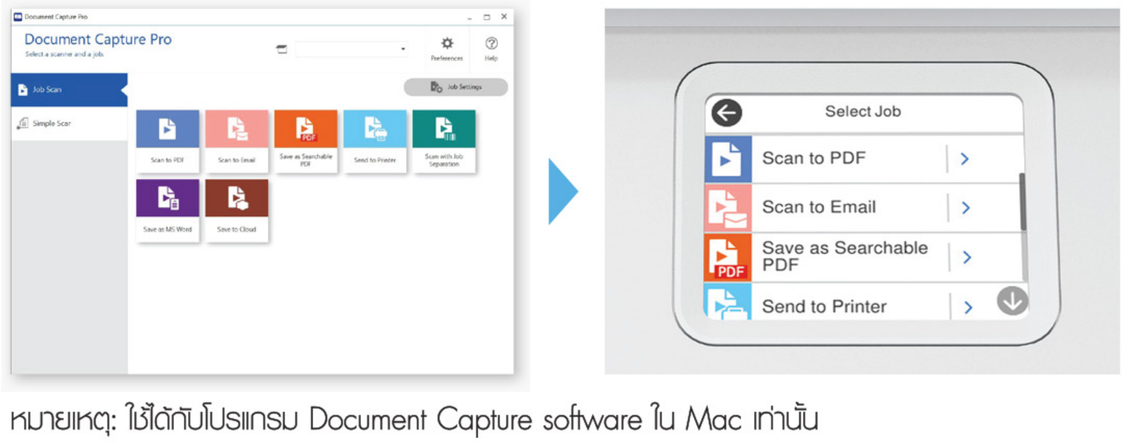

หมายเหตุ: ใช้ได้กับโปรแกรม Document Capture software ใน Mac เท่านั้น

ใช้งานง่าย สะดวกสบาย

ทำงานโดยไม่ต้องใช้คอมพิวเตอร์ด้วยฟังก์ชัน Scan-to

(เฉพาะรุ่น DS-1760WN เท่านั้น)

ลดขั้นตอนการสแกนที่ยุ่งยาก ด้วยการทำงานผ่านแผงควบคุมบนตัวเครื่อง คุณสามารถส่งภาพที่สแกนไปยังโฟลเดอร์เครือข่าย อีเมล บริการคลาวด์ หรือ USB ได้โดยตรงไม่จำเป็นต้องใช้คอมพิวเตอร์ อีกทั้งยังช่วยเพิ่มความปลอดภัยของข้อมูล เนื่องจากไม่มีข้อมูลที่จัดเก็บไว้ในคอมพิวเตอร์

เซนเซอร์ตรวจจับสิ่งสกปรกบนกระจกสแกน

เครื่องจะแจ้งเตือนทันทีบนคอมพิวเตอร์ หรือจอ LCD (เฉพาะรุ่น DS-1760WN) เมื่อตรวจพบสิ่งสกปรกในบริเวณที่กำหนดก่อนการสแกน ช่วยเพิ่มประสิทธิภาพการสแกนได้อย่างดีเยี่ยม

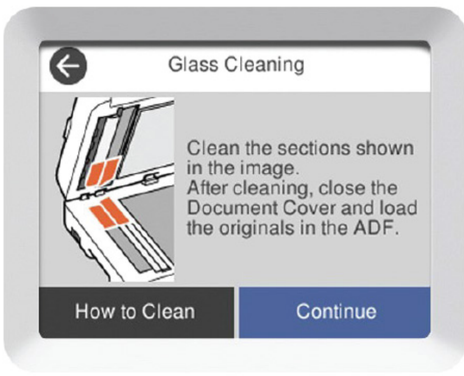

บานพับแบบ Free Stop

บานพับแบบ Free Stop สามารถเปิดฝาสแกนได้ระหว่าง 15 - 70 องศา โดยไม่ต้องมีอุปกรณ์รองรับ ช่วยเพิ่มความสะดวกสบายในการใช้งาน

ตัดภาพต้นฉบับหลายภาพพร้อมกันโดยอัตโนมัติ

สแกนเอกสารที่มีขนาดแตกต่างกันพร้อมกันได้ง่าย ไดรเวอร์สแกนเนอร์จะตรวจจับ ตัดภาพ และบันทึกงานเป็นไฟล์หรือรูปภาพแยกกันไปยังโฟลเดอร์ที่กำหนดโดยอัตโนมัติ ช่วยประหยัดเวลาในการสแกนได้อย่างยอดเยี่ยม

สแกนต่อเนื่องโดยใช้ ADF และกระจกสแกน (Scanner Glass) ร่วมกัน

สแกนเอกสารได้หลากหลายประเภทจากทั้งอุปกรณ์ป้อนเอกสารอัตโนมัติ (ADF) และกระจกสแกน (Scanner Glass) โดยการสแกนเพียงครั้งเดียว และรวมเอกสารทั้งหมดเป็นไฟล์เดียวกันได้ คุณสมบัตินี้ช่วยเพิ่มประสิทธิภาพการสแกน จัดการเอกสารได้หลากหลาย และภาพที่สแกนทั้งหมดจะถูกจัดเก็บรวมกันเพื่อให้ใช้งานได้ง่าย

เป็นมิตรกับสิ่งแวดล้อม

ตัวเครื่องสแกนเนอร์ Epson WorkForce DS-1730/1760WN **ทำมาจากพลาสติกรีไซเคิลถึง 30%*** ด้วยขนาดกะทัดรัด แต่ให้ประสิทธิภาพที่เหนือกว่า ตอบโจทย์การใช้งานทางธุรกิจ และเป็นมิตรกับสิ่งแวดล้อม

ตัวเครื่องใช้พลาสติกรีไซเคิลสำหรับผลิตชิ้นส่วนมากถึง 30% อัตราส่วนการใช้พลาสติกรีไซเคิลอาจมีการเปลี่ยนแปลงขึ้นอยู่กับวัตถุดิบ เปอร์เซ็นต์คือน้ำหนักพลาสติกรีไซเคิลที่ใช้ในชิ้นส่วนภายนอก เปรียบเทียบกับน้ำหนักพลาสติกทั้งหมด

ข้อมูลจำเพาะ

รุ่น	DS-1730	DS-1760WN
รหัส SKU	B11B273504	B11B274501
สแกนเนอร์		
ประเภทสแกนเนอร์	สแกนภาพสีแนวระนาบขนาด A4 พร้อม ADF	
ประเภทเซนเซอร์	Contact Image Sensor (CIS) x 2	
วิธีการสแกน	แนวระนาบ: เอกสารคงที่และอุปกรณ์อ่านเคลื่อนที่ ADF: อุปกรณ์อ่านคงที่และเอกสารเคลื่อนที่	
แหล่งกำเนิดแสง	RGB LED x 2	
ความละเอียดการสแกน*1	แนวระนาบ: 1,200 x 1,200 dpi ADF: 600 x 600 dpi	
ความละเอียดเอาต์พุต	50 - 1,200 dpi (เพิ่มขึ้นครั้งละ 1 dpi)	
ขนาด Bit การสแกน		
สี	30-bit input, 24-bit output	
เฉดสีเทา	10-bit input, 8-bit output	
ขาว-ดำ	10-bit input, 1-bit output	
ขนาดเอกสาร		
เล็กสุด	ADF: 105 x 148 มิลลิเมตร	
ใหญ่สุด	แนวระนาบ: 215.9 x 297 มิลลิเมตร ADF: 215.9 x 3,048 มิลลิเมตร	แนวระนาบ: 215.9 x 297 มิลลิเมตร ADF: 215.9 x 5,588 มิลลิเมตร
รองรับน้ำหนักกระดาษ	50 - 120 แกรม	
ความจุถาดป้อนเอกสารอัตโนมัติ	60 แผ่น (80 แกรม)	
ปริมาณการสแกนต่อวัน	สูงถึง 3,000 แผ่นต่อวัน	
การเชื่อมต่อ	USB 2.0	USB 2.0, Ethernet (1000BASE-T/ 100BASE-TX/10BASE-T), Wi-Fi (IEEE 802.11b/g/n), Wi-Fi Direct (เชื่อมต่อได้สูงสุด 8 เครื่อง), USB 2.0 Host
สแกนไปยังปลายทาง	-	Computer (Document Capture Pro), Network Folder/FTP, Email, USB Drive, Cloud (Epson Connect), Computer (WSD)
ฟังก์ชัน USB Host		
ประเภทอุปกรณ์	-	อุปกรณ์หน่วยความจำ
ฟังก์ชัน	-	สแกนไปยังอุปกรณ์หน่วยความจำ
รูปแบบไฟล์	-	JPEG, TIFF, Multi-TIFF, PDF, PDF/A
ความเร็วการสแกน*2		
แนวระนาบ (A4, สี/ขาว-ดำ)		
300 dpi	7 วินาที	
600 dpi	15 วินาที	
ADF (A4, สี/ขาว-ดำ)		
300 dpi	30 หน้าต่อนาที/60 รูปภาพต่อนาที	
600 dpi	5 หน้าต่อนาที/10 รูปภาพต่อนาที	5.5 หน้าต่อนาที/11 รูปภาพต่อนาที
ไดร์เวอร์และซอฟต์แวร์		
รองรับระบบปฏิบัติการ (ไดร์เวอร์สแกนเนอร์)		
Windows	Windows 7/8/8.1/10/11, Server 2008/2012/2016/2019/2022	
Mac	Mac OS X 10.9.5 หรือสูงกว่า, macOS 11 หรือสูงกว่า	
Driverless Solutions (เฉพาะ DS-1760WN เท่านั้น)	Apple AirPrint, Mopria, Chrome OS	
ไดร์ฟเวอร์ที่สามารถทำงานร่วมกันได้	TWAIN, SANE, WIA, ICA, ISIS	
มาพร้อมซอฟต์แวร์	Epson Scan 2 ISIS Driver (Web Download) Epson Scan OCR Component Epson Scan PDF Extensions Document Capture Pro (Windows) Document Capture (Mac)	
โซลูชันซอฟต์แวร์ที่รองรับ	Epson Device Admin Epson Smart Panel (เฉพาะ DS-1760WN เท่านั้น)	
รูปแบบไฟล์	Epson Scan 2: JPEG, TIFF, Multi-TIFF, PDF, Searchable PDF, BMP, PNG Document Capture Pro (Windows): JPEG, JPEG2000, BMP, PDF, Searchable PDF, TIFF, Multi-TIFF, PNG, DOCX, XLSX, PPTX	
แผงควบคุม		
หน้าจอ LCD	-	จอภาพ LCD ระบบสัมผัส ขนาด 2.4 นิ้ว
ข้อมูลจำเพาะทางไฟฟ้า		
แรงดันพิกัด	AC 220 - 240V	
ความถี่พิกัด	50 - 60 Hz	
การสิ้นเปลืองพลังงาน		
ขณะทำงาน	9.0 W	10.0 W (USB), 11.0 W (Wi-Fi/Ethernet)
เตรียมพร้อม	3.8 W	4.7 W (USB/Wi-Fi), 4.6W (Ethernet)
พักเครื่อง	0.9 W	1.0 W (USB), 1.3 W (Wi-Fi), 1.1 W (Ethernet)
ปิดเครื่อง	0.1 W	0.1 W
สภาพแวดล้อมการทำงาน		
อุณหภูมิ		
ขณะทำงาน	5 - 35°C	
จัดเก็บ	-25 - 60°C	
ความชื้น		
ขณะทำงาน	15 - 80% (ไม่มีการควบแน่น)	
จัดเก็บ	15 - 85% (ไม่มีการควบแน่น)	
อุปกรณ์เสริมและวัสดุสิ้นเปลือง	**รหัสการสั่งซื้อ**	
ชุดทำความสะอาด	B12B819291	

*1 ความละเอียดในการสแกนตามที่กำหนดโดย ISO14473
*2 อ้างอิงจากเอกสารขนาด A4

ขนาดและน้ำหนัก

DS-1730

น้ำหนัก: 4.8 กิโลกรัม (10.6 ปอนด์)

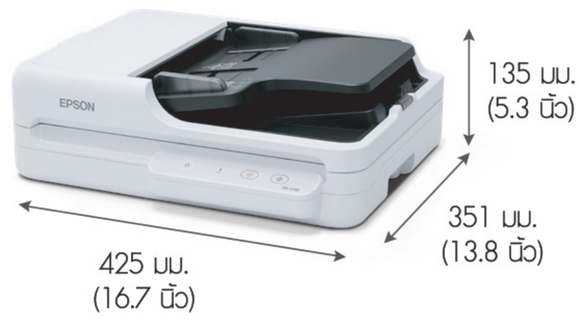

DS-1760WN

น้ำหนัก: 4.9 กิโลกรัม (10.8 ปอนด์)

สินค้าภายในกล่อง:

- ตัวเครื่องสแกนเนอร์
- สาย USB 2.0
- สายไฟ
- คู่มือการติดตั้ง
- บัตรรับประกัน

© 2025 Epson Singapore Pte Ltd สงวนลิขสิทธิ์ ห้ามทำซ้ำในบางส่วนหรือทั้งหมด โดยไม่ได้รับความยินยอมเป็นลายลักษณ์อักษรจาก Epson

EPSON เป็นเครื่องหมายการค้าจดทะเบียนของ Seiko Epson Corporation. ชื่อสินค้าและชื่อบริษัทอื่นๆ ทั้งหมดที่ปรากฏในที่นี้ ใช้เพื่อวัตถุประสงค์ในการเรียกขานเท่านั้น และเป็นเครื่องหมายการค้าหรือเครื่องหมายการค้าจดทะเบียนของเจ้าของผลิตภัณฑ์นั้นๆ เอปสัน ไม่มีสิทธิ์ใดๆ ในเครื่องหมายเหล่านั้น ตัวอย่างภาพสแกน/ภาพพิมพ์ในเอกสารนี้การออกแบบและรายละเอียดของผลิตภัณฑ์เป็นภาพจำลอง ข้อมูลจำเพาะอาจมีการเปลี่ยนแปลงโดยไม่ต้องแจ้งให้ทราบ และอาจจะแตกต่างกันระหว่างประเทศ กรุณาตรวจสอบกับสำนักงาน Epson ท้องถิ่นเพื่อรับข้อมูลเพิ่มเติม

ตราประทับของตัวแทนจำหน่าย

สิงหาคม 2568

บริษัท เอปสัน (ประเทศไทย) จำกัด
ชั้น 22 อาคารปันทาวเวอร์
เลขที่ 1152 ถนนพระราม 4 แขวงคลองเตย เขตคลองเตย กรุงเทพฯ 10110

Contact Us
: support@eth.epson.co.th
: Epson Thailand
: 02-460-9699

Follow Us
EpsonThailand

More Details
Website
Product Today
Virtual Solution Center