

สร้างความแตกต่าง ให้งานพิมพ์ที่มีประสิทธิภาพและน่าเชื่อถือ

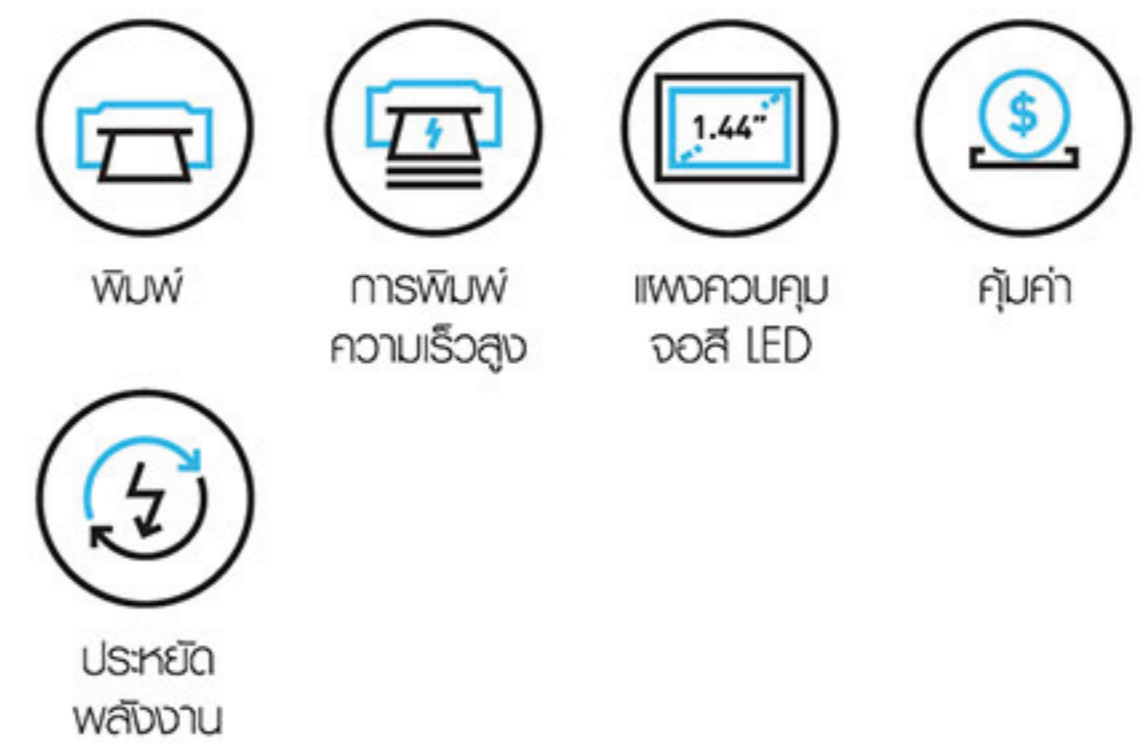

เอปสันให้ความสำคัญกับทุกรายละเอียด เครื่องพิมพ์สมุดบัญชีเงินฝากของเอปสัน ถูกออกแบบมาให้เหมาะสำหรับทุกองค์กรและร้านค้า เอปสันนำเสนอโซลูชันมาตรฐานอุตสาหกรรม ช่วยพัฒนาธุรกิจคุณได้อย่างมีประสิทธิภาพ เครื่องพิมพ์สมุดบัญชีเงินฝาก รุ่น PLQ-35/50 เครื่องพิมพ์เอกสารพกพา ช่วยเพิ่มประสิทธิภาพธุรกิจ สร้างการบริการที่ดีเยี่ยมด้วยค่าใช้จ่ายที่คุ้มค่า และสำหรับการรองรับการทำงานได้หลากหลาย เครื่องพิมพ์สมุดบัญชีเงินฝาก PLQ-50CSM ก็ช่วยประมวลผลของเอกสารได้แม่นยำ และมีประสิทธิภาพที่สุด



แผงควบคุม จอสี LED ขนาด 1.44 นิ้ว
คุณสมบัตินี้ใหม่ของแผงควบคุม จอสี LED ขนาด 1.44 นิ้ว* เพื่อการตั้งค่า ปรับแต่ง และตรวจสอบสถานะเครื่องพิมพ์ได้ง่าย

การพิมพ์ความเร็วสูง
เพิ่มประสิทธิภาพการพิมพ์ ด้วยความเร็วในการพิมพ์ สูงถึง 630 ตัวอักษรต่อวินาที (10 ตัวอักษรต่อนิ้ว)

ทนทาน อายุการใช้งานยาวนาน
ทนทาน ใช้งานได้ยาวนาน ด้วยอายุการใช้งานหัวพิมพ์สูงถึง 600 ล้านครั้ง (ตัวอักษร) และเวลาเฉลี่ยก่อนการเสียหาย ครั้งแรกสูงถึง 35,000 POH (ชั่วโมงการใช้งาน)

DOT MATRIX PRINTERS

PASSBOOK PRINTERS

PLQ-35/50/50M

ความเร็วที่น่าประทับใจ

ประหยัดเวลาในการพิมพ์ ด้วยความเร็วในการพิมพ์สูงถึง 630 ตัวอักษรต่อวินาที (10 ตัวอักษรต่อนิ้ว) เครื่องพิมพ์ออปชั่นรุ่น PLQ-35/50 พิมพ์งานได้รวดเร็ว จัดวางเอกสารอัตโนมัติ พร้อมปรับหัวพิมพ์และกำหนดขอบหน้ากระดาษอัตโนมัติ ให้คุณสั่งพิมพ์ได้อย่างสะดวกสบายและมีประสิทธิภาพสูง



ทนทาน อายุการใช้งานยาวนาน

เครื่องพิมพ์ออปชั่นรุ่น PLQ-35/50 สามารถทำงานได้อย่างต่อเนื่อง รองรับการพิมพ์ปริมาณมาก โดยไม่ต้องกังวลกับการบำรุงรักษา ด้วย Mean Volume Between Failures (MVBF) สูงถึง 7 ล้านบรรทัด Mean Time Before Failure (MTBF) สูงถึง 35,000 ชั่วโมงในการเปิดใช้งาน และอายุการใช้งานหัวพิมพ์สูงถึง 600 ล้านครั้งต่อหัวพิมพ์ (ตัวอักษร)

ออกแบบประสพ

เครื่องพิมพ์ออปชั่นรุ่น PLQ-35/50 คือตัวเลือกที่เหมาะสมสำหรับการพิมพ์ สมุดบัญชีเงินฝาก รองรับการใช้งานได้หลากหลายตอบสนองความต้องการ งานพิมพ์ที่มีประสิทธิภาพ

จุดเด่นของเครื่องพิมพ์ออปชั่นรุ่น PLQ-35/50 ที่น่าสนใจคือความสามารถ ในการพิมพ์บนวัสดุการพิมพ์ที่หลากหลาย เหมาะกับการใช้งานในสถาบันการเงิน หรือหน่วยงานของรัฐบาล รวมถึงการพิมพ์สมุดบัญชีเงินฝากที่มีความหนา ถึง 2.6 มิลลิเมตร สลิปธนาคาร วิซ่า แบบฟอร์ม ใบเสร็จรับเงิน ตัว และเอกสารทางการอื่นๆ

มาพร้อมอุปกรณ์ทางเลือกที่หลากหลาย เพื่อให้เหมาะกับความต้องการ ทางธุรกิจรวมถึงการบ่อนกระดาษ การตัดกระดาษและการพิมพ์ฉลาก สามารถพิมพ์หลายสำเนาได้ ด้วยการพิมพ์ต้นฉบับ 1 แผ่นและสำเนาสำรอง อีก 6 แผ่นสำหรับการเก็บสำเนาข้อมูล



ทำงานแบบไร้รอยต่อ

เครื่องพิมพ์ออปชั่นรุ่น PLQ-35/50 เหมาะกับโครงสร้างพื้นฐาน IT ที่มีอยู่แล้ว พร้อมความสามารถในการทำงานร่วมกับรหัสควบคุม emulate IBM, Wincor และ Olivetti เครื่องพิมพ์มาพร้อมกับ Parallel, Serial, และ USB Interfaces ที่สามารถรวมเครื่องพิมพ์หลายเครื่องเข้ากับระบบของคุณได้อย่างง่ายดาย

สะดวกสบาย ใช้งานง่าย

เพลิดเพลินกับการใช้งานที่สะดวกสบาย ไม่ยุ่งยาก ด้วยแผงควบคุมหน้าจอสี LED ขนาด 1.44 นิ้ว* ช่วยให้คุณตั้งค่าใช้งานเพื่อประหยัดกระดาษ รวมไปถึง บำรุงรักษาได้ง่ายและเป็นมิตรกับผู้ใช้ มีวิธีการเปลี่ยนริบบอนที่ง่ายดายและปลอดภัย ช่วยประหยัดค่าใช้จ่ายและประหยัดเวลาได้อย่างดีเยี่ยม



*เฉพาะรุ่น PLQ-50/50M/50CSM เท่านั้น

ประหยัดค่าใช้จ่าย อายุการใช้งานยาวนาน

ริบบอนมีราคาถูกแต่ให้ปริมาณงานพิมพ์สูง บำรุงรักษาได้ง่าย ช่วยประหยัดค่าใช้จ่าย และอายุการใช้งานยาวนาน สามารถพิมพ์งานได้สูงถึง 10 ล้านตัวอักษร โดยริบบอนสำหรับเครื่องพิมพ์ออปชั่นรุ่น PLQ-35/50 จะมีอายุการใช้งาน ยาวนานกว่าเครื่องพิมพ์ทั่วไป

ฟังก์ชันอัจฉริยะ:

การปรับ Platen Gap อัตโนมัติ

หัวพิมพ์พร้อมลูกกลิ้งและการเคลื่อนที่ของลูกกลิ้งอัตโนมัติ ช่วยให้เครื่องพิมพ์ออปชั่นรุ่น PLQ-35/50 สามารถรองรับความหนาของวัสดุการพิมพ์ที่หลากหลาย

การจัดวางเอกสารอัตโนมัติ

ระบบตรวจจังหวะทำการตรวจสอบและสั่งงานลูกกลิ้งบ่อนกระดาษอัตโนมัติ สำหรับการจัดวางเอกสารที่มีการบ่อนผิดพลาด

ฟังก์ชันกำหนดขอบกระดาษอัตโนมัติ

อุปกรณ์ตรวจสอบความกว้างของกระดาษ ทำให้สามารถพิมพ์ระยะห่างเดียวกัน จากขอบกระดาษได้ ไม่ว่าจะกระดาษจะอยู่ในภาดกระดาษหรือไม่ก็ตาม ความกว้างของกระดาษจะถูกตรวจสอบโดยอัตโนมัติ เพื่อให้มั่นใจว่างานพิมพ์จะอยู่ในตำแหน่งที่เหมาะสมตามวัสดุการพิมพ์ที่บ่อน

งานพิมพ์คุณภาพสูงสม่ำเสมอ

พลิตกัทท์และวัสดุสิ้นเปลืองแท้ของเอปสัน สามารถทำงานร่วมกันได้อย่างสมบูรณ์แบบ เพื่อให้คุณมั่นใจในคุณภาพงานพิมพ์ที่ดีที่สุด

ริบบอนแท้ของเอปสันให้งานพิมพ์มากขึ้น คุณภาพสูง และมีอายุการใช้งานยาวนานกว่า



DOT MATRIX PRINTERS

PASSBOOK PRINTERS

PLQ-50CSM

สะดวกสบายแบบ All-in-One

เครื่องพิมพ์พอยต์มัทริซ PLQ-50CSM สามารถสแกนบัตรประชาชน และอ่านแถบแม่เหล็ก (MSRW) โดยไม่จำเป็นต้องเคลื่อนย้ายหรือจัดวางเครื่องใหม่ สมบูรณ์แบบในการใช้งานในแพนคตอนรับ ช่วยประหยัดทั้งเนื้อที่และเวลา ลดต้นทุนได้อย่างดีเยี่ยม



สแกนบัตรประชาชน



ป้อนเอกสารสแกนได้ง่ายและสมบูรณ์แบบ

เครื่องพิมพ์พอยต์มัทริซ PLQ-50CSM สามารถตรวจสอบและแก้ไขเอกสารที่ยังรองรับขนาดและวัสดุที่หลากหลาย (เช่น สมุดบัญชีเงินฝากไปจนถึงบัตรประชาชน) ด้วยฟังก์ชันการปรับความเอียงและอุปกรณ์ตรวจสอบตำแหน่งกระดาษอัจฉริยะ: คุณจึงมั่นใจได้ว่าทุกงานสแกนของคุณจะออกมาถูกต้อง แม่นยำ



อุปกรณ์ป้อนสมุดบัญชีเงินฝาก



อุปกรณ์ป้อนใบเสร็จหนี้

ความสามารถในการสแกนที่ทันสมัย

ช่วยให้คุณประมวลผลการชำระเงินมูลค่าใช้จ่ายของลูกค้าได้อย่างง่ายดาย ด้วยความสามารถในการสแกนที่ทันสมัย มาพร้อมอุปกรณ์ที่สามารถอ่านตัวอักษรที่อยู่บนภาพพื้นหลังและเพิ่มความคมชัดในการอ่าน ช่วยให้อ่านตัวอักษรได้ง่ายขึ้น ด้วยฟังก์ชัน Text Enhancement นอกจากการสแกนที่ง่ายดายแล้ว เครื่องพิมพ์พอยต์มัทริซ PLQ-50CSM ยังสามารถสแกนและเลือกพื้นที่สแกนเฉพาะในส่วนที่ต้องการได้

คุณสมบัติ: Text Enhancement

Epson offers an extensive array of POS printers and transaction terminals for the retail and financial markets.

Epson is the leading provider of image-based electronic check implementations. Epson has taken a leadership position in the transformation of check payments from the physical to the digital taking advantage of ACH, Check 21, and Image Exchange platforms.

ต้นฉบับ

Epson offers an extensive array of POS printers and transaction terminals for the retail and financial markets.

Epson is the leading provider of image-based electronic check implementations. Epson has taken a leadership position in the transformation of check payments from the physical to the digital taking advantage of ACH, Check 21, and Image Exchange platforms.

00 Text Enhancement

Epson offers an extensive array of POS printers and transaction terminals for the retail and financial markets.

Epson is the leading provider of image-based electronic check implementations. Epson has taken a leadership position in the transformation of check payments from the physical to the digital taking advantage of ACH, Check 21, and Image Exchange platforms.

00 Text Enhancement

คุณสมบัติ: ทร Crop ภาพ

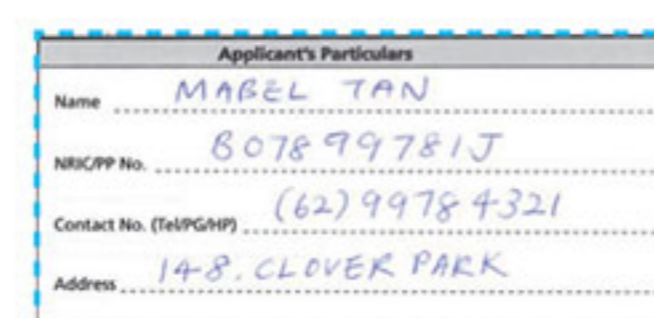
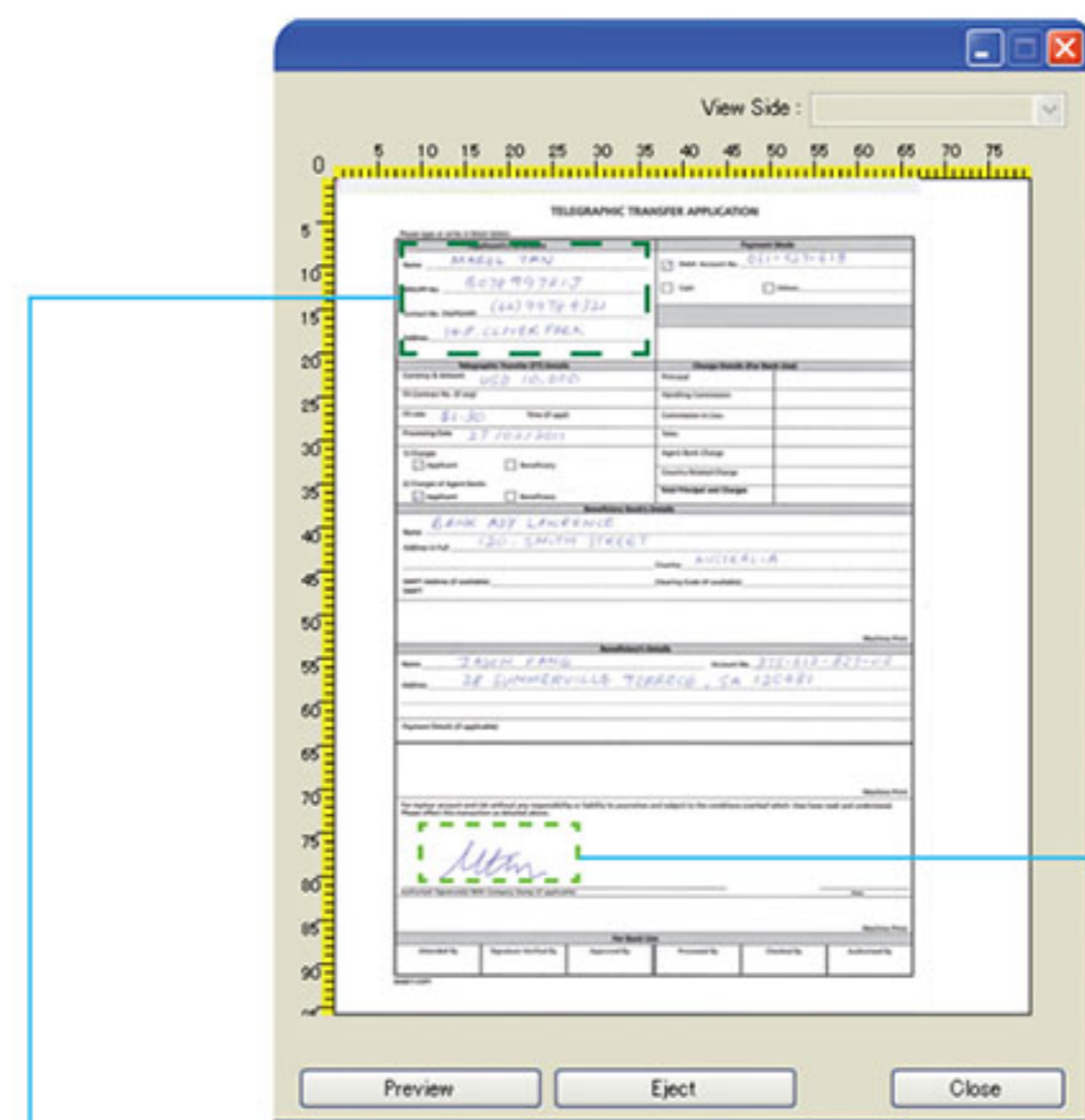

ภาพที่ Crop แสดงชื่อและที่อยู่ของลูกค้า



ภาพที่ Crop แสดงลายเซ็นและตราประทับของลูกค้า

รายละเอียดคุณสมบัติเฉพาะ

รุ่น	PLQ-35	PLQ-50/50M	PLQ-50CSM
ประเภทเครื่องพิมพ์	24 เข็มแบบหัวเข็มกรรไกร		
รูปแบบการพิมพ์	ต่ำ		
ทิศทางพิมพ์	ไป-กลับ 2 ทิศทางพร้อมระบบหัวพิมพ์หัวเข็มแบบช่องว่างอัตโนมัติ		
รหัสควบคุม	PR2, WNI4915, IBM4722, IBM PPDS, ESC/P2, ESC/P2 + ESC/MC*		
แผงควบคุม	3 ปุ่ม + 5 LED	3 ปุ่ม + 5 LED + จอ LCD สี ขนาด 1.44 นิ้ว	
ความเร็วการพิมพ์			
PR2 Emulation (10 cpi)			
แบบร่างความเร็วสูงพิเศษ	540		630
แบบร่างความเร็วสูง	480		560
แบบร่าง	360		420
NLQ	180		210
แบบละเอียด	120		140
ESC/P2, อื่นๆ (10 cpi)			
แบบร่างความเร็วสูงพิเศษ	540		630
แบบร่างความเร็วสูง	480		560
แบบร่าง	360		420
แบบละเอียด	120		140
IBM4722			
ข้อความมาตรฐาน (10 cpi)	360		420
NLQ (10 cpi)	240		280
ลักษณะการพิมพ์			
ตารางตัวอักษร	International, PC437, PC850, PC860, PC863, PC865, PC861, BRASCII, Abicomp, Roman 8, ISO Latin 1, PC858		
	CP847 (Thai with TIS Extended) - เฉพาะ IBM 4722 Emulation เท่านั้น		
บาร์โค้ด	EAN-13, EAN-8, Interleaved 2 of 5, UPC-A, UPC-E, Code39, Code128, POSTNET		
การพิมพ์คอสมีย์			
ช่องห่าง	10 cpi: 94 cpl, 12 cpi: 112 cpl		
การป้อนกระดาษ/วัสดุพิมพ์			
ทางเดินกระดาษ	การใส่ด้วยมือ (หน้าเข้า, หน้าออก/หน้าเข้า, หลังออก)		
ขนาดกระดาษ	110 - 241.3 มิลลิเมตร		
ความกว้าง	แบบนอน: 127 - 220 มิลลิเมตร, แนวตั้ง: 85 - 220 มิลลิเมตร		
ความยาว	สูงสุด: 2.6 มิลลิเมตร, หน้าเข้า: 0.2 - 0.5 มิลลิเมตร, แฉกหน้า: 0.1 - 0.15 มิลลิเมตร		
ขนาดกระดาษพิมพ์	65 - 245 มิลลิเมตร		
ความกว้าง	67 - 297 มิลลิเมตร		
ความยาว	แบบเดี่ยว: 0.065 - 0.19 มิลลิเมตร		
ความหนา	หลายแผ่น: 0.12 - 0.53 มิลลิเมตร		
เ็ก	120 - 216 มิลลิเมตร		
ความสูง	68 - 120 มิลลิเมตร		
ความหนา	0.075 - 0.2 มิลลิเมตร		
แถบแม่เหล็ก**	-		
ความยาว	ระยะต่ำสุด 19 มิลลิเมตร จากขอบด้านล่าง		
	โดยมีช่องว่างสูงสุด 5 มิลลิเมตร จากขอบ		
	ระยะต่ำสุด 90 มิลลิเมตร จากขอบด้านบน		
	โดยมีช่องว่างสูงสุด 2.9 มิลลิเมตร จากขอบ		
ระดับเสียงในการพิมพ์ (dB)	กระดาษ A4	55	58
	กระดาษ A4	52	55
	กระดาษ A4	55	58
	กระดาษ A4	52	55
การพิมพ์สำเนา	1 ต้นฉบับ + 6 สำเนา		
ช่องห่างบรรทัด	1/6 นิ้ว		
พอร์ตเชื่อมต่อเครื่องพิมพ์	Bi-directional parallel interface (IEEE-1284 nibble mode supported), Serial I/F, High Speed USB 2.0		
ตลับพิมพ์			
สี	ดำ		
ประเภท	ฟ้า		
อายุการใช้งาน	ประมาณ 5 ล้านตัวอักษร (แบบละเอียด 10 ตัวอักษรต่อนิ้ว, 48 dots/ตัวอักษร)		
	ประมาณ 10 ล้านตัวอักษร (แบบร่าง 10 ตัวอักษรต่อนิ้ว, 24 dots/ตัวอักษร)		
ช่วงเวลาการใช้งาน			
Mean Print Volume Between Failure (MVBF)	21 ล้านบรรทัด		24 ล้านบรรทัด
Mean Print Before Failure (MTBF)	30,000 POH		35,000 POH
อายุการใช้งานหัวพิมพ์	400 ล้านครั้ง		600 ล้านครั้ง
ข้อมูลจำเพาะของสแกนเนอร์			
ประเภทสแกนเนอร์	-		การป้อนเอกสาร
เซนเซอร์	-		CIS
พื้นที่การสแกน	-		216 x 356 มิลลิเมตร
ความละเอียด Output	-		Main 600 dpi/300 dpi/200 dpi
	-		Sub 600 dpi/300 dpi/200 dpi
Pixels ในการสแกนสูงสุด	-		5,100 x 2,550
Bit Depth	-		สี: 24 บิต/RGB
	-		ขาว-ดำ: 1 บิต/ขาว-ดำ
	-		เฉลี่ย: 8 บิต
ความเร็วการสแกน	300/600 dpi	-	ขาว-ดำ: 20.1/3.9 นิ้วต่อวินาที
		-	สี: 7.7/1.3 นิ้วต่อวินาที
การอ่านตัวอักษรด้วยแสง	-		OCR A/B
บาร์โค้ด	-		Code39, Code128, ITF (Interleaved 2 of 5), EAN8, EAN13, UPC-A/UPC-E, Codebar (NW7)
อายุการใช้งานสแกนเนอร์	-		200,000 ครั้ง
สภาพของสภาพแวดล้อม			
อุณหภูมิ	อุณหภูมิทำงาน : 5 - 38°C		
ความชื้น	อุณหภูมิทำงาน : 10 - 85% RH		
ข้อมูลจำเพาะทางไฟฟ้า			
ความดันไฟฟ้า	AC100 - 240V		
ความถี่ไฟฟ้า	50 - 60 HZ		
การสิ้นเปลืองพลังงาน	ขณะใช้งาน	61W	77W
	พักเครื่อง	0.7W	0.8W
ไดรเวอร์เครื่องพิมพ์	Microsoft Windows XP, Vista, 7, 8, 8.1, 10, Windows Server 2003, 2008, 2012, 2016		
รองรับระบบปฏิบัติการ	ตรวจสอบสถานะ		

ขนาดและน้ำหนัก

PLQ-35
น้ำหนัก: 7.8 กิโลกรัม



PLQ-50/PLQ-50M/PLQ-50CSM
น้ำหนัก: 7.9 กิโลกรัม (PLQ-50)
8.9 กิโลกรัม (PLQ-50M)
9.1 กิโลกรัม (PLQ-50CSM)



อุปกรณ์เสริม

CD คู่มือสำหรับผู้ใช้
คู่มือการติดตั้ง
ตลับพิมพ์ (สีดำ) - C13S015592
สายเคเบิลสำหรับกรรไกรไฟฟ้า

คำอธิบาย

cpi ตัวอักษรต่อ 25.4 มิลลิเมตร (ตัวอักษรต่อนิ้ว)
cps ตัวอักษรต่อวินาที
cpl ตัวอักษรต่อบรรทัด
POH จำนวนชั่วโมงในการเปิดใช้งาน

* เฉพาะรุ่น M เท่านั้น (Magnetic Strip Command)
** ไม่สามารถใช้งานได้กับรุ่น PLQ-50 บริเวณที่ใช้แม่เหล็ก
แตกต่างกันไปตามมาตรฐานของแถบแม่เหล็ก

© 2020 Epson Singapore Pte Ltd สงวนลิขสิทธิ์
ห้ามทำซ้ำในบางส่วนหรือทั้งหมด โดยไม่ได้รับความยินยอม
เป็นลายลักษณ์อักษรจาก Epson

EPSON เป็นเครื่องหมายการค้าของบริษัท Seiko Epson Corporation. ชื่อสินค้าและชื่อบริษัทอื่นๆ
ทั้งหมดที่ปรากฏในนี้ ใช้เพื่อวัตถุประสงค์ในการเรียกขาน
เท่านั้น และเป็นเครื่องหมายการค้าหรือเครื่องหมายการค้า
จดทะเบียนของเจ้าของผลิตภัณฑ์อื่นๆ เอปสัน ไม่มีสิทธิ์ใดๆ
ในเครื่องหมายเหล่านี้ ตัวอย่างภาพสแกน/ภาพพิมพ์
ในเอกสารนี้ออกแบบและรายละเอียดของผลิตภัณฑ์
เป็นภาพจำลอง ข้อมูลจำเพาะอาจมีการเปลี่ยนแปลง
โดยไม่ต้องแจ้งให้ทราบ และอาจแตกต่างกันระหว่างประเทศ
กรุณาตรวจสอบกับสำนักงาน Epson ที่ของท่าน
เพื่อรับข้อมูลเพิ่มเติม

ตารางรับของตัวแทนจำหน่าย

ตุลาคม 2563

บริษัท เอปสัน (ประเทศไทย) จำกัด

ชั้น 22 อาคารปิ่นทาวเวอร์
เลขที่ 1152 ถนนพหลโยธิน แขวงคลองเตย เขตคลองเตย กรุงเทพฯ 10110

Contact Us

✉ : support@eth.epson.co.th
☎ : Epson Thailand
☎ : 02-460-9699

Follow Us

Facebook, Instagram, YouTube, LinkedIn, Twitter
EpsonThailand

More Details

Website, Product Today, Virtual Solution Center
QR codes for website, product, and virtual solution center.