

หัวข้อ : วิธีการติดตั้งไดรเวอร์เครื่องพิมพ์ เชื่อมต่อแบบ USB สำหรับ Mac OSX  
รุ่นที่รองรับ : L15150

**หมายเหตุ.**

1. เปิดเครื่องพิมพ์และเชื่อมต่อสาย USB ระหว่างเครื่องพิมพ์กับคอมพิวเตอร์ก่อน
2. เชื่อมต่อสัญญาณอินเทอร์เน็ต

**วิธีการติดตั้งไดรเวอร์**

1. ใส่แผ่นซีดีไดรเวอร์ และดับเบิลคลิกที่ **รูปแผ่นซีดี EPSON**  
หรือเข้าไปดาวน์โหลดไดรเวอร์ที่ [www.epson.sn](http://www.epson.sn)



2. ดับเบิลคลิกที่ โฟลเดอร์ **EPSON**

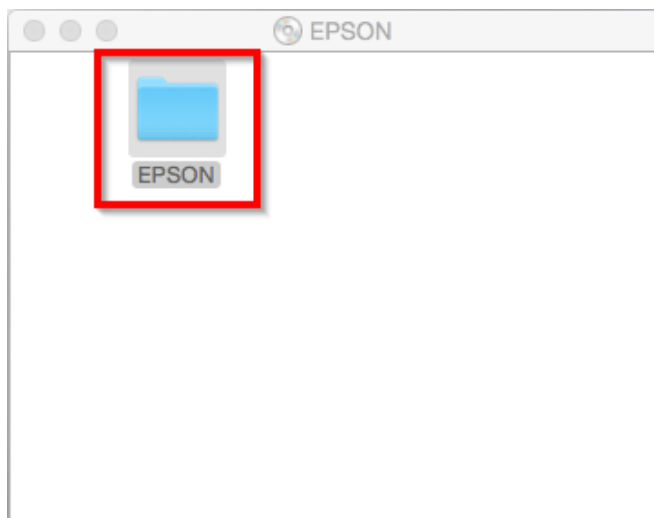

3. ดับเบิลคลิกที่ **Setup Navi**



สอบถามข้อมูลเพิ่มเติมที่  
**Epson Call Center**  
0-2685-9899

- สามารถสอบถามข้อมูลเพิ่มเติมทางอีเมลได้ที่ [support@eth.epson.co.th](mailto:support@eth.epson.co.th)
- เวลาทำการ : วันจันทร์ – ศุกร์ เวลา 8.30 – 17.30 น. ยกเว้นวันหยุดนักขัตฤกษ์
- [www.epson.co.th](http://www.epson.co.th)

หัวข้อ : วิธีการติดตั้งไดรเวอร์เครื่องพิมพ์ เชื่อมต่อแบบ USB สำหรับ Mac OSX  
รุ่นที่รองรับ : L15150

4. จะปรากฏหน้าต่างดังภาพ ตรงช่องค้นหาให้พิมพ์ **L15150** และ **กดค้นหา**

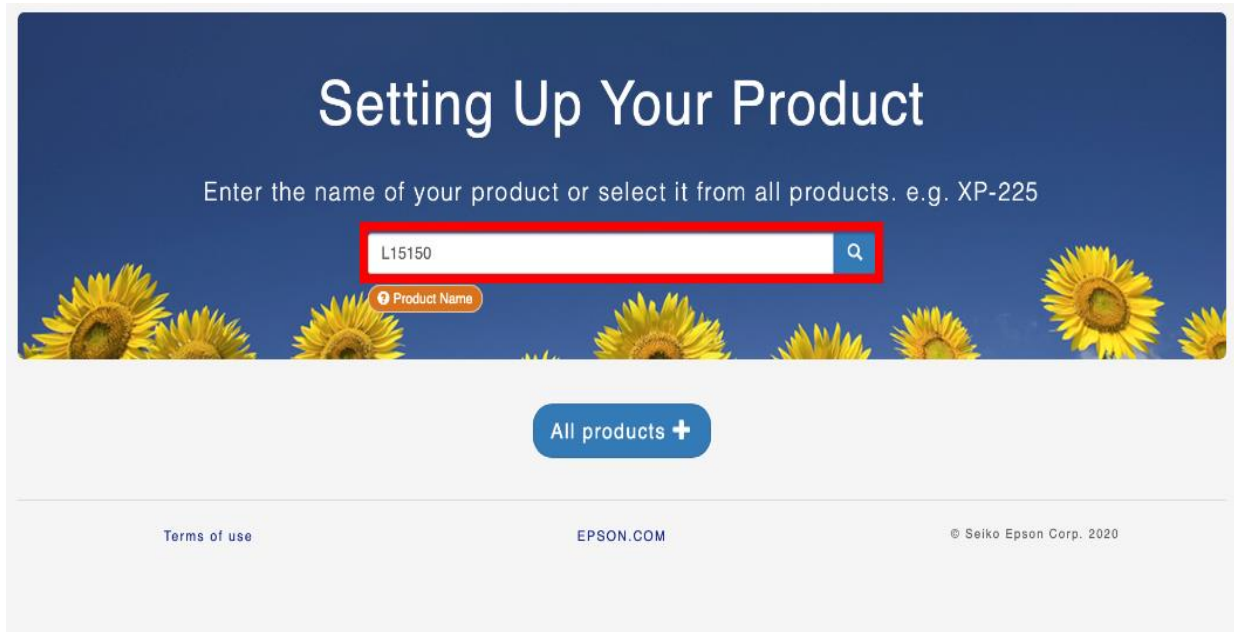

5. จะปรากฏหน้าต่างดังภาพ คลิกที่ **Let's get started**

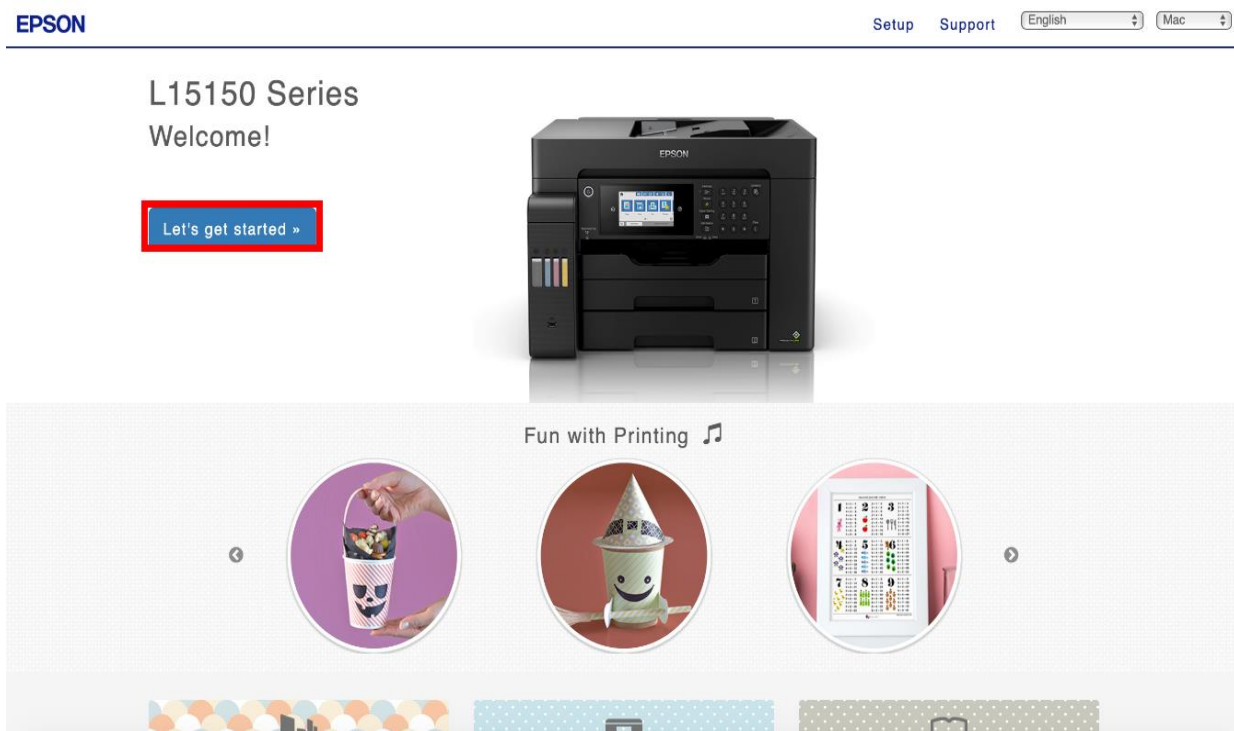

หัวข้อ : วิธีการติดตั้งไดรเวอร์เครื่องพิมพ์ เชื่อมต่อแบบ USB สำหรับ Mac OSX  
รุ่นที่รองรับ : L15150

## 6. คลิก **Connect**

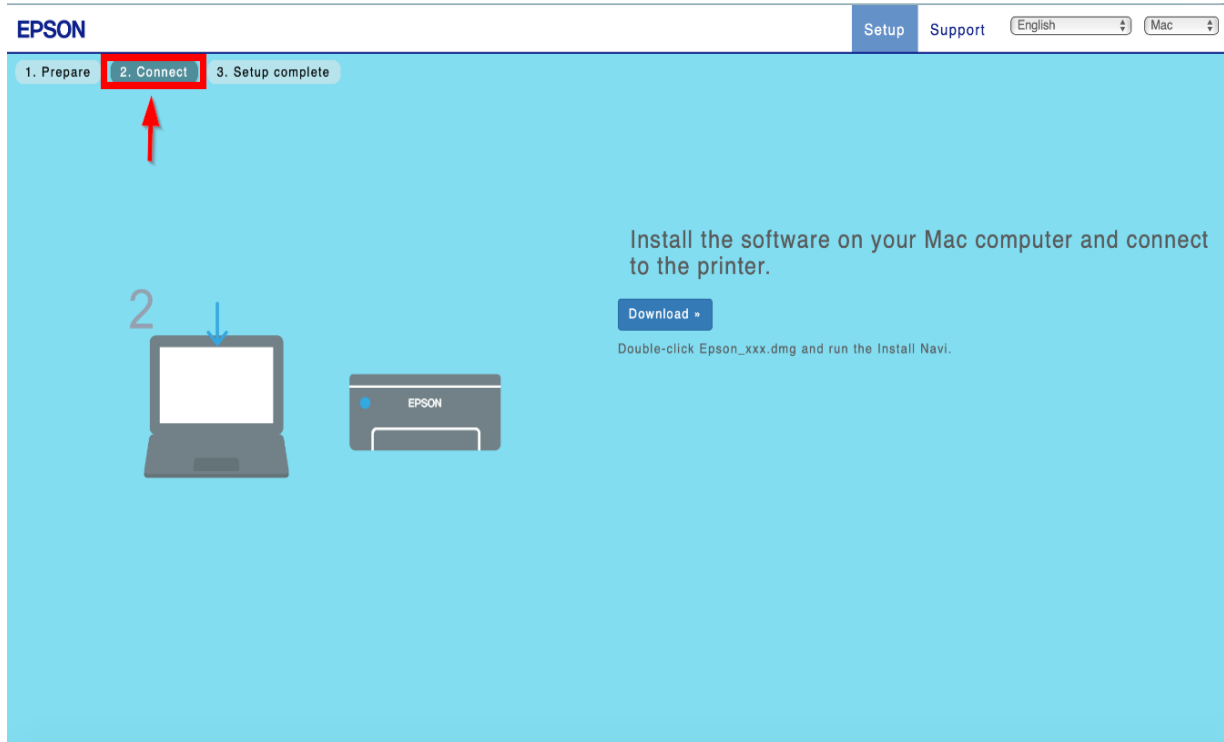

## 7. คลิก **Download**

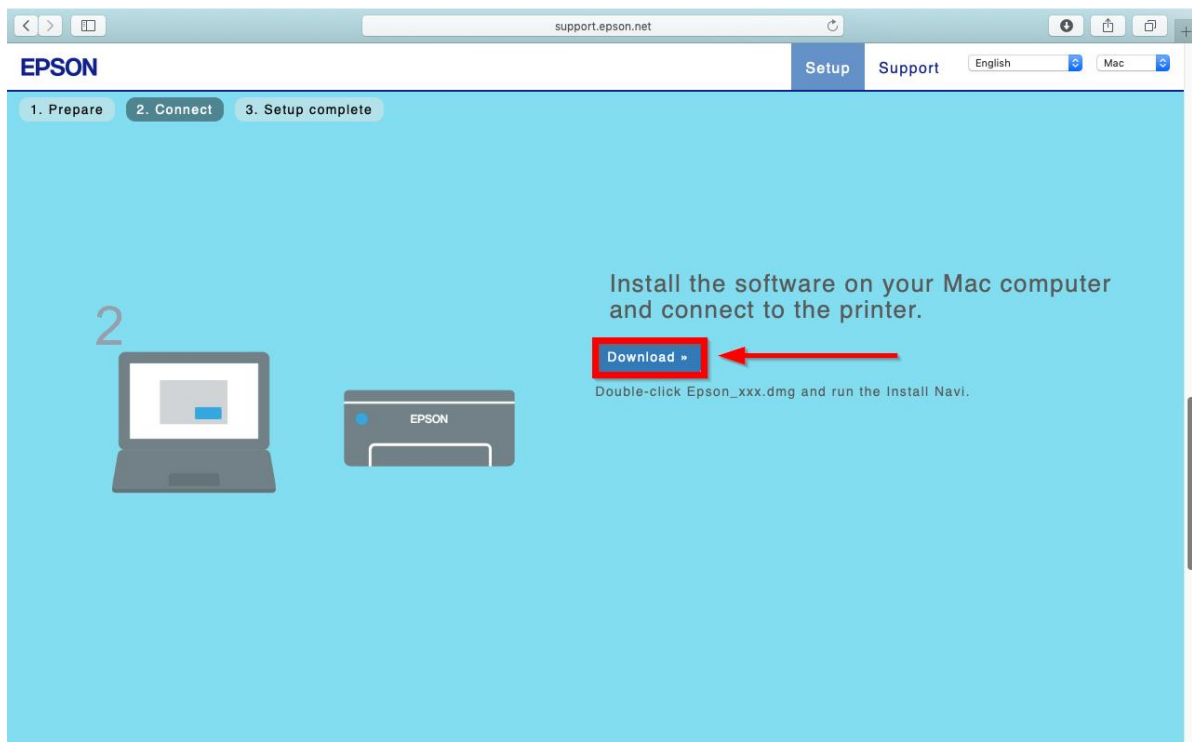

หัวข้อ : วิธีการติดตั้งไดรเวอร์เครื่องพิมพ์ เชื่อมต่อแบบ USB สำหรับ Mac OSX  
รุ่นที่รองรับ : L15150

8. จะได้ไฟล์ติดตั้งมา ให้ ดับเบิลคลิก **ไฟล์ติดตั้ง**

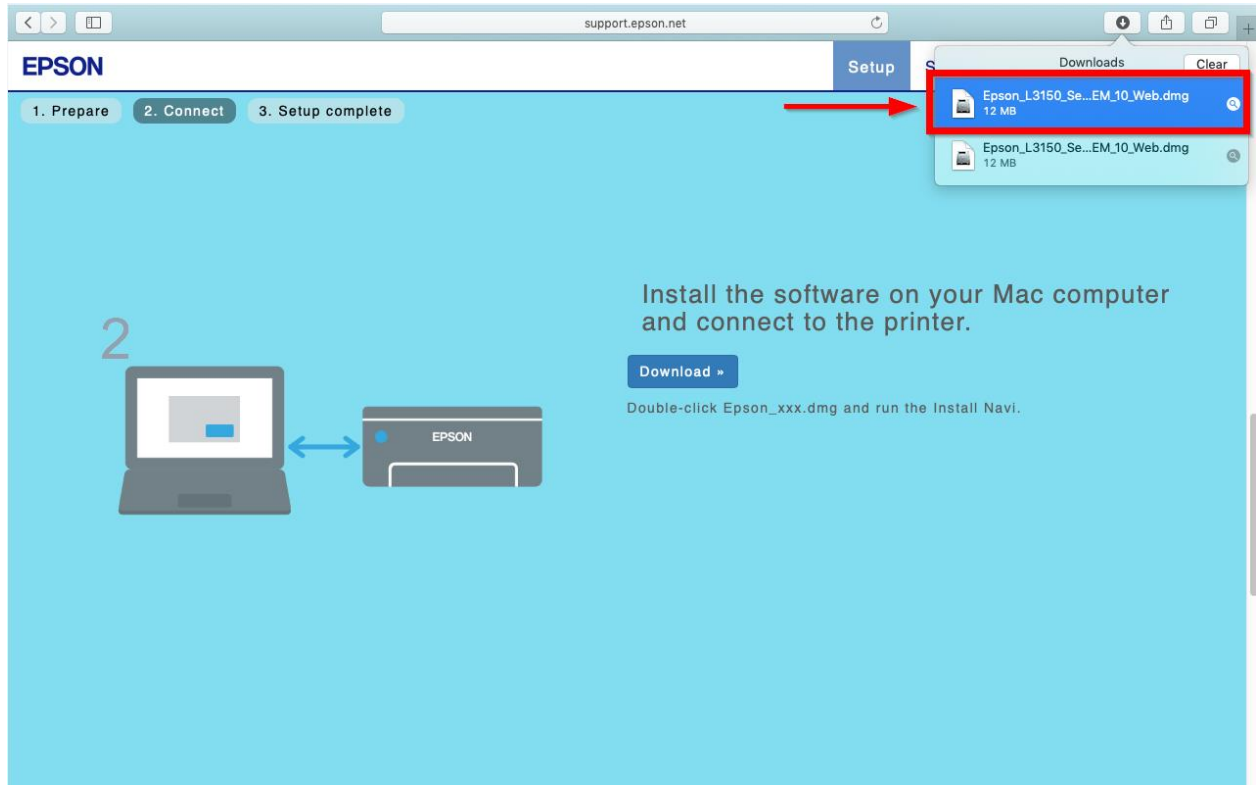

9. จะปรากฏหน้าต่างดังภาพ ดับเบิลคลิกที่ **Install Navi**



หัวข้อ : วิธีการติดตั้งไดรเวอร์เครื่องพิมพ์ เชื่อมต่อแบบ USB สำหรับ Mac OSX  
รุ่นที่รองรับ : L15150

10. หากปรากฏหน้าต่างดังภาพ คลิก **Don't warn me when opening application on this disk image**  
หลังจากนั้นคลิก **Open**

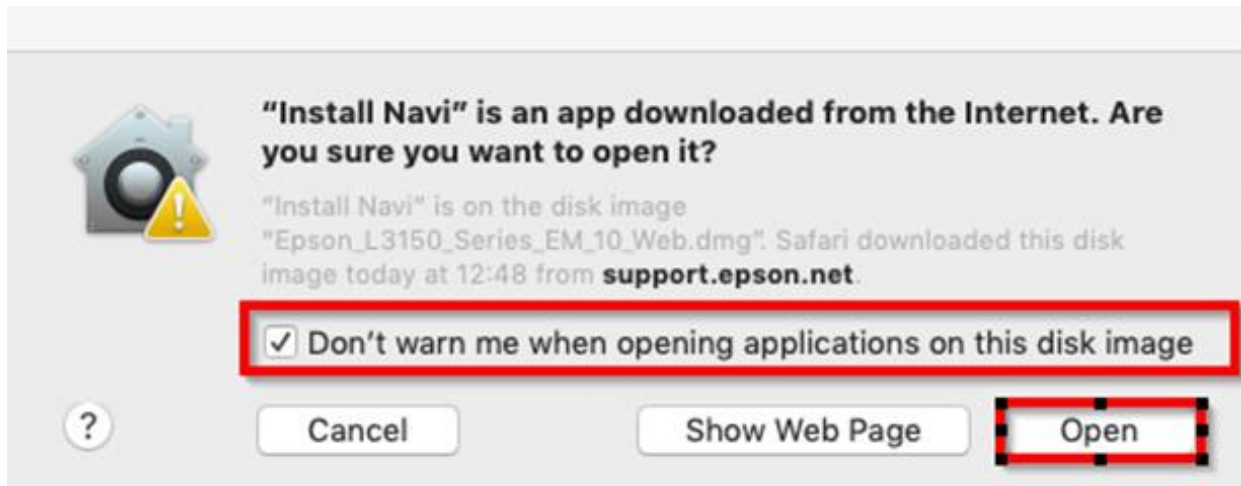

11. ใส่ Password ( หากมี ) จากนั้นคลิก **OK**

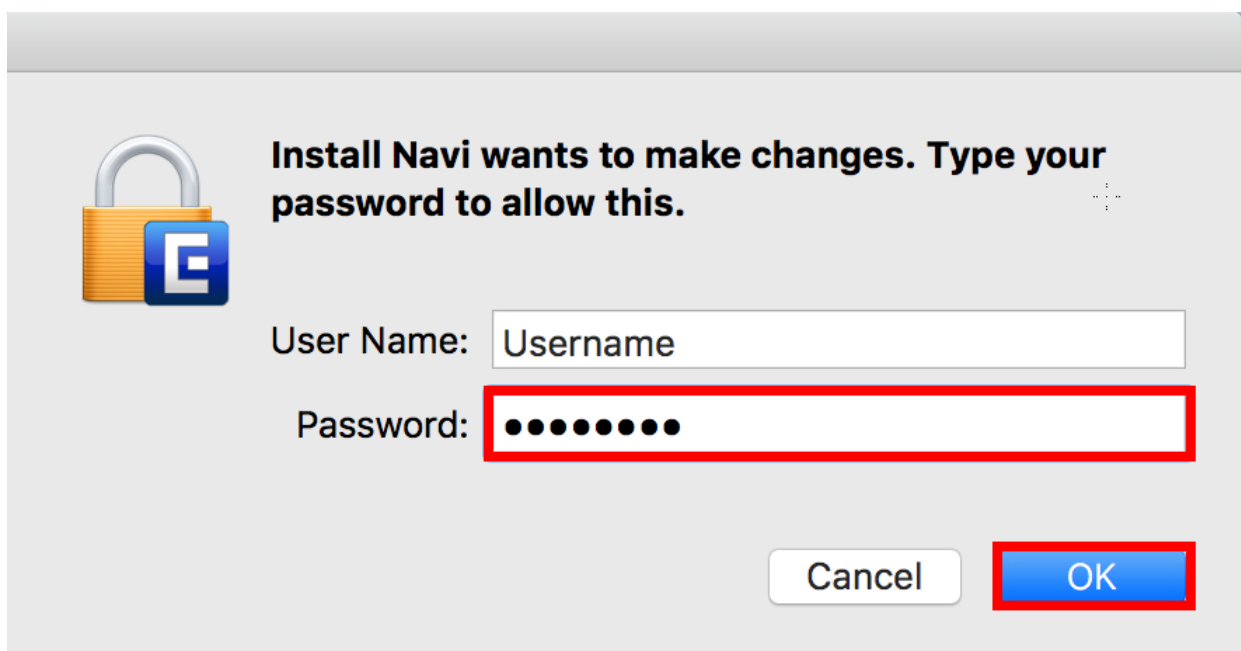

หัวข้อ : วิธีการติดตั้งไดรเวอร์เครื่องพิมพ์ เชื่อมต่อแบบ USB สำหรับ Mac OSX  
รุ่นที่รองรับ : L15150

## 12. คลิก **Accept**

Install Navi [L15150 Series]

### License Agreement

**EPSON END USER SOFTWARE LICENSE AGREEMENT**

**NOTICE TO USER: PLEASE READ THIS AGREEMENT CAREFULLY BEFORE INSTALLING OR USING THIS PRODUCT. IF YOU ARE LOCATED IN THE UNITED STATES, SECTIONS 19-23 OF THIS DOCUMENT APPLY TO YOU. SECTION 22 CONTAINS A BINDING ARBITRATION PROVISION THAT LIMITS YOUR ABILITY TO SEEK RELIEF IN A COURT BEFORE A JUDGE OR JURY, AND WAIVES YOUR RIGHT TO PARTICIPATE IN CLASS ACTIONS OR CLASS ARBITRATIONS FOR CERTAIN DISPUTES. AN "OPT-OUT" IS AVAILABLE UNDER SECTION 22.7 FOR THOSE WHO WISH TO BE EXCLUDED FROM THE ARBITRATION AND CLASS WAIVER.**

This is a legal agreement ("Agreement") between you (an individual or entity, referred to hereinafter as "you") and Seiko Epson Corporation (including its affiliates, "Epson") for the enclosed software programs, including any related documentation, firmware, or updates (collectively referred to hereinafter as the "Software"). The Software is provided by Epson and its suppliers for use only with the corresponding Epson brand computer peripheral product (the "Epson Hardware"). BEFORE INSTALLING, COPYING OR OTHERWISE USING THE SOFTWARE, YOU NEED TO REVIEW AND AGREE TO THE TERMS AND CONDITIONS OF THIS AGREEMENT INCLUDING THE EPSON PRIVACY POLICY stated in Section 17. If you agree, click on the Agree ("ACCEPT", "OK" or any similar representation of agreement) button below. If you do not agree with the terms and conditions of this Agreement, click on the Disagree ("EXIT", "Cancel" or any similar representation of disagreement) button and return the Software, along with the packaging and related materials, to Epson or the place of purchase for a full refund.

1. **Grant of License.** Epson grants you a limited, nonexclusive license to (i) download, install and use the Software for your personal and internal business use on hard disks or other computer storage devices, or in the case of a software application (also referred to as "Software"), on the smartphone, tablet, or other mobile device (collectively, "Device"), provided that the Software is used (i) **only** in a

[About the usage survey](#)

Exit Accept

## 13. คลิก **Yes**

Install Navi [L15150 Series]

Have you read and accepted the software license agreement?

No Yes

**EPSON END USER SOFTWARE LICENSE AGREEMENT**

**NOTICE TO USER: PLEASE READ THIS AGREEMENT CAREFULLY BEFORE INSTALLING OR USING THIS PRODUCT. IF YOU ARE LOCATED IN THE UNITED STATES, SECTIONS 19-23 OF THIS DOCUMENT APPLY TO YOU. SECTION 22 CONTAINS A BINDING ARBITRATION PROVISION THAT LIMITS YOUR ABILITY TO SEEK RELIEF IN A COURT BEFORE A JUDGE OR JURY, AND WAIVES YOUR RIGHT TO PARTICIPATE IN CLASS ACTIONS OR CLASS ARBITRATIONS FOR CERTAIN DISPUTES. AN "OPT-OUT" IS AVAILABLE UNDER SECTION 22.7 FOR THOSE WHO WISH TO BE EXCLUDED FROM THE ARBITRATION AND CLASS WAIVER.**

This is a legal agreement ("Agreement") between you (an individual or entity, referred to hereinafter as "you") and Seiko Epson Corporation (including its affiliates, "Epson") for the enclosed software programs, including any related documentation, firmware, or updates (collectively referred to hereinafter as the "Software"). The Software is provided by Epson and its suppliers for use only with the corresponding Epson brand computer peripheral product (the "Epson Hardware"). BEFORE INSTALLING, COPYING OR OTHERWISE USING THE SOFTWARE, YOU NEED TO REVIEW AND AGREE TO THE TERMS AND CONDITIONS OF THIS AGREEMENT INCLUDING THE EPSON PRIVACY POLICY stated in Section 17. If you agree, click on the Agree ("ACCEPT", "OK" or any similar representation of agreement) button below. If you do not agree with the terms and conditions of this Agreement, click on the Disagree ("EXIT", "Cancel" or any similar representation of disagreement) button and return the Software, along with the packaging and related materials, to Epson or the place of purchase for a full refund.

1. **Grant of License.** Epson grants you a limited, nonexclusive license to (i) download, install and use the Software for your personal and internal business use on hard disks or other computer storage devices, or in the case of a software application (also referred to as "Software"), on the smartphone, tablet, or other mobile device (collectively, "Device"), provided that the Software is used (i) **only** in a

[About the usage survey](#)

Exit Accept



สอบถามข้อมูลผลิตภัณฑ์และบริการ  
**Epson Call Center**  
0-2685-9899

- สามารถสอบถามข้อมูลเพิ่มเติมทางอีเมลได้ที่ [support@eth.epson.co.th](mailto:support@eth.epson.co.th)
- เวลาทำการ : วันจันทร์ – ศุกร์ เวลา 8.30 – 17.30 น. ยกเว้นวันหยุดนักขัตฤกษ์
- [www.epson.co.th](http://www.epson.co.th)

หัวข้อ : วิธีการติดตั้งไดรเวอร์เครื่องพิมพ์ เชื่อมต่อแบบ USB สำหรับ Mac OSX  
รุ่นที่รองรับ : L15150

14. คลิก **I have finished filling ink into the ink tanks** หลังจากนั้นคลิก **Next**

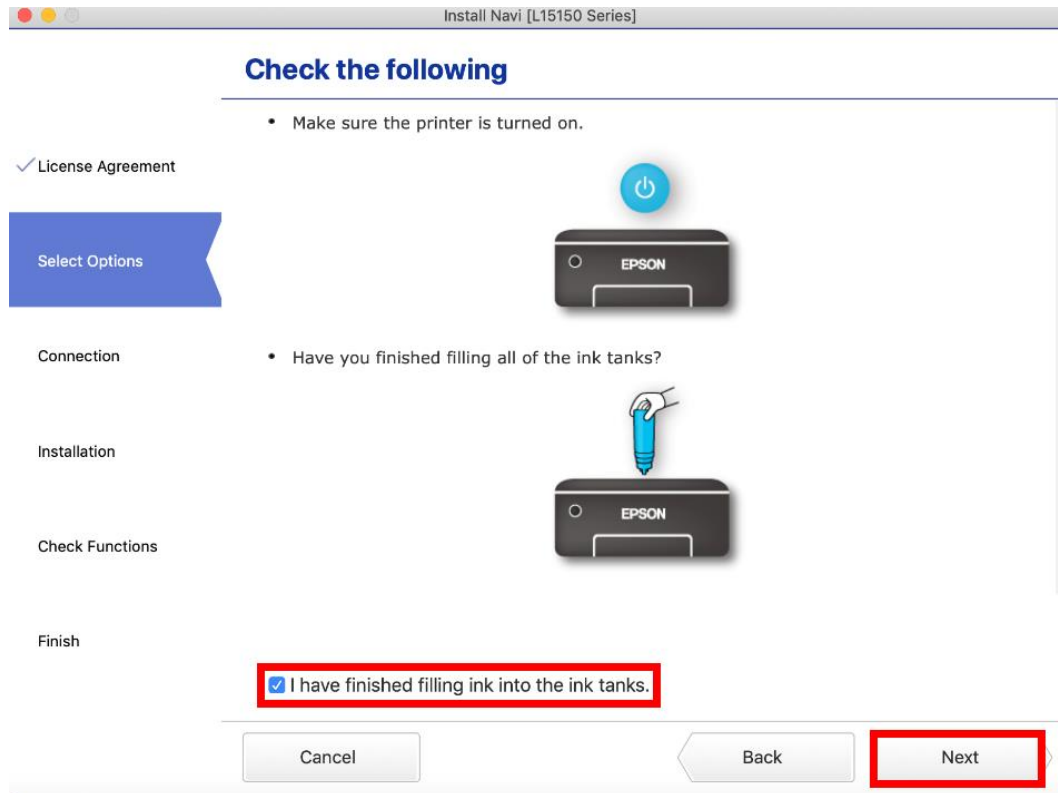

15. จะปรากฏหน้าต่าง กำลังค้นหาเครื่องพิมพ์ที่เชื่อมต่ออยู่ใน Network

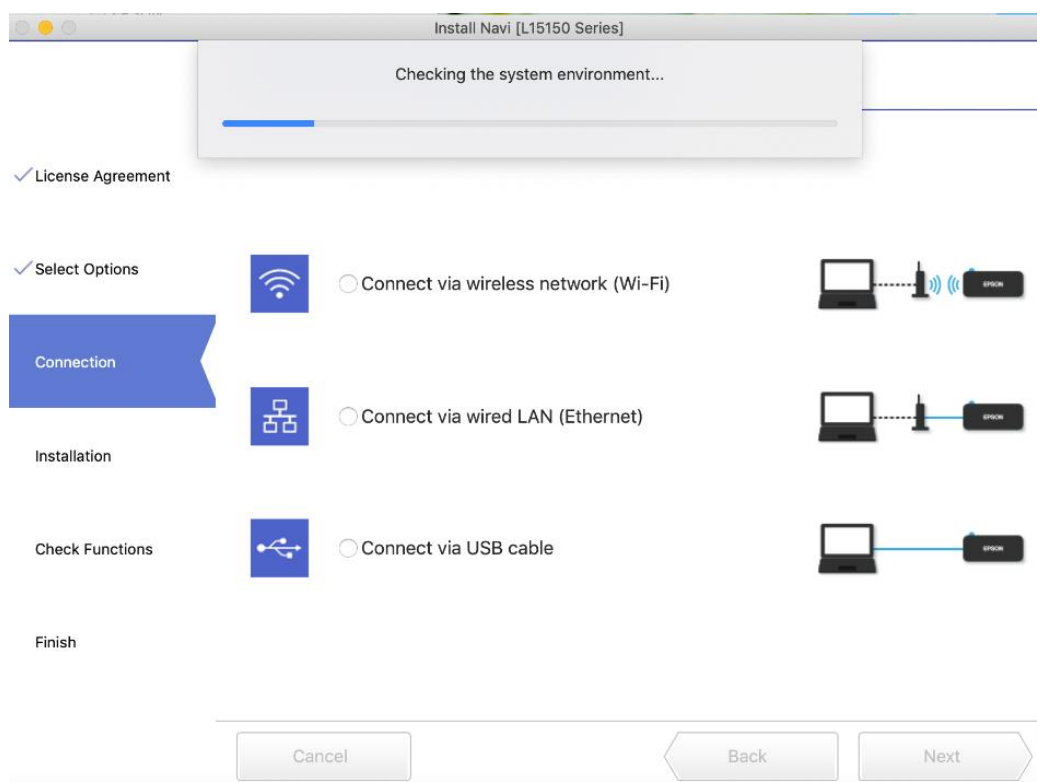

หัวข้อ : วิธีการติดตั้งไดรเวอร์เครื่องพิมพ์ เชื่อมต่อแบบ USB สำหรับ Mac OSX  
 รุ่นที่รองรับ : L15150

16. คลิก **Connect via USB cable** หลังจากนั้นคลิก **Next**

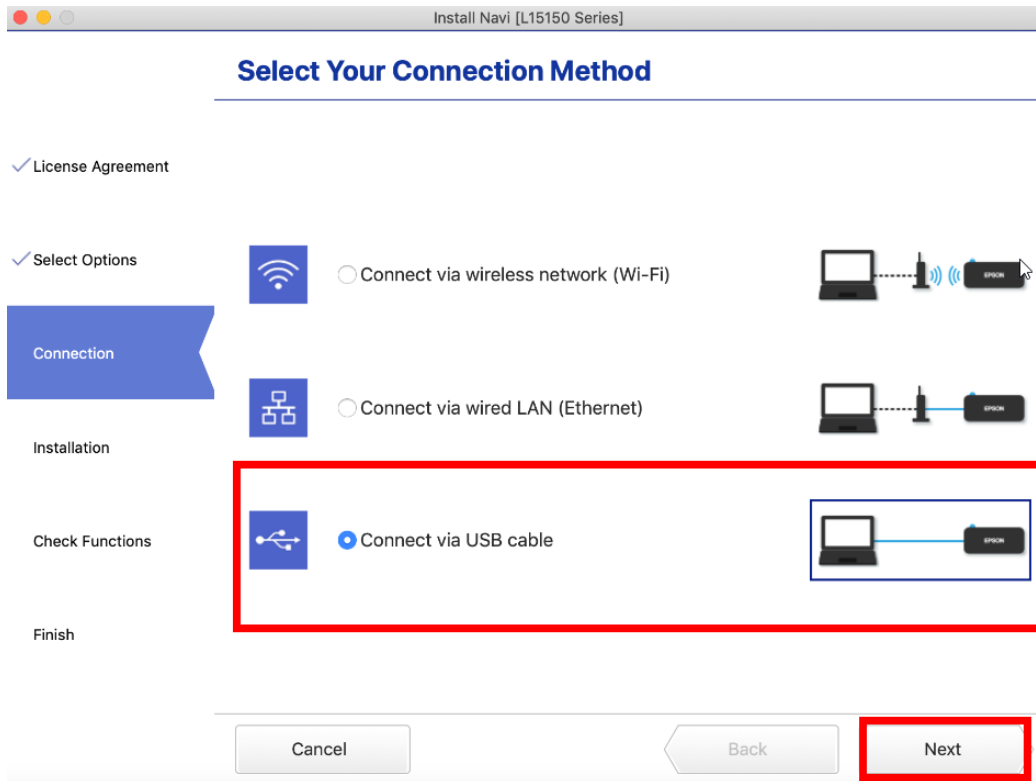

17. แสดงหน้าต่างดังภาพ ให้ทำการเชื่อมต่อสาย USB ระหว่างเครื่องพิมพ์เข้ากับคอมพิวเตอร์

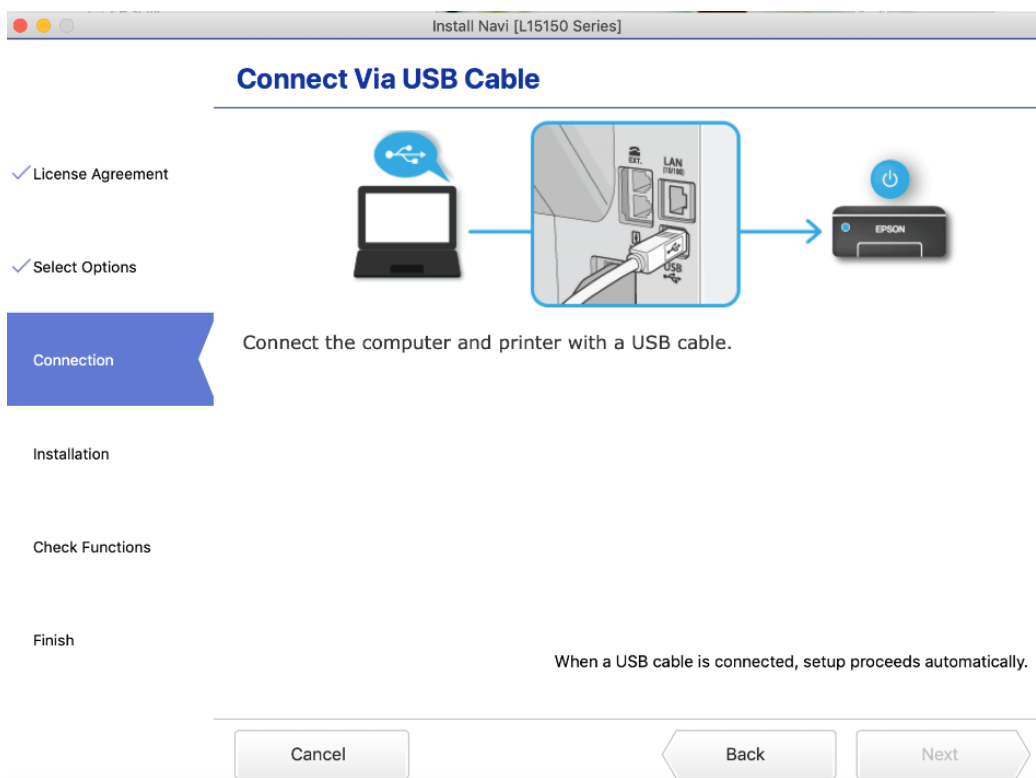



หัวข้อ : วิธีการติดตั้งไดรเวอร์เครื่องพิมพ์ เชื่อมต่อแบบ USB สำหรับ Mac OSX  
 รุ่นที่รองรับ : L15150

18. เมื่อพบคอมพิวเตอร์ค้นพบเครื่องพิมพ์ที่เชื่อมต่ออยู่ จะแสดงหน้าต่างดังภาพ

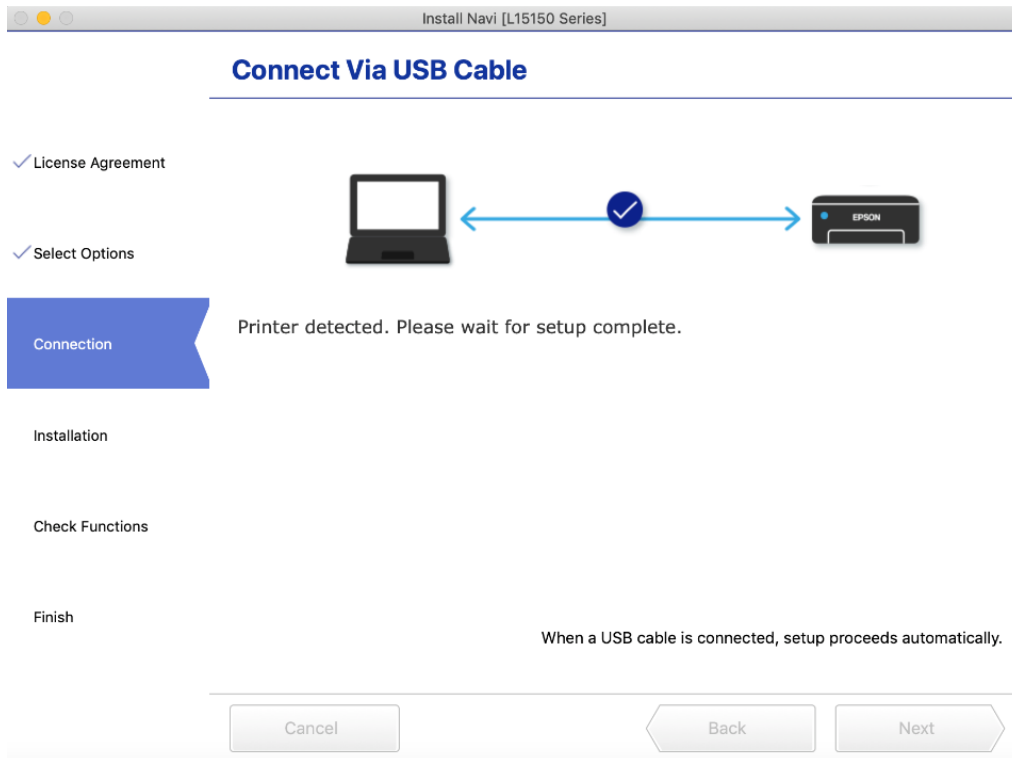

19. จะปรากฏหน้าต่าง Checking for Software updates

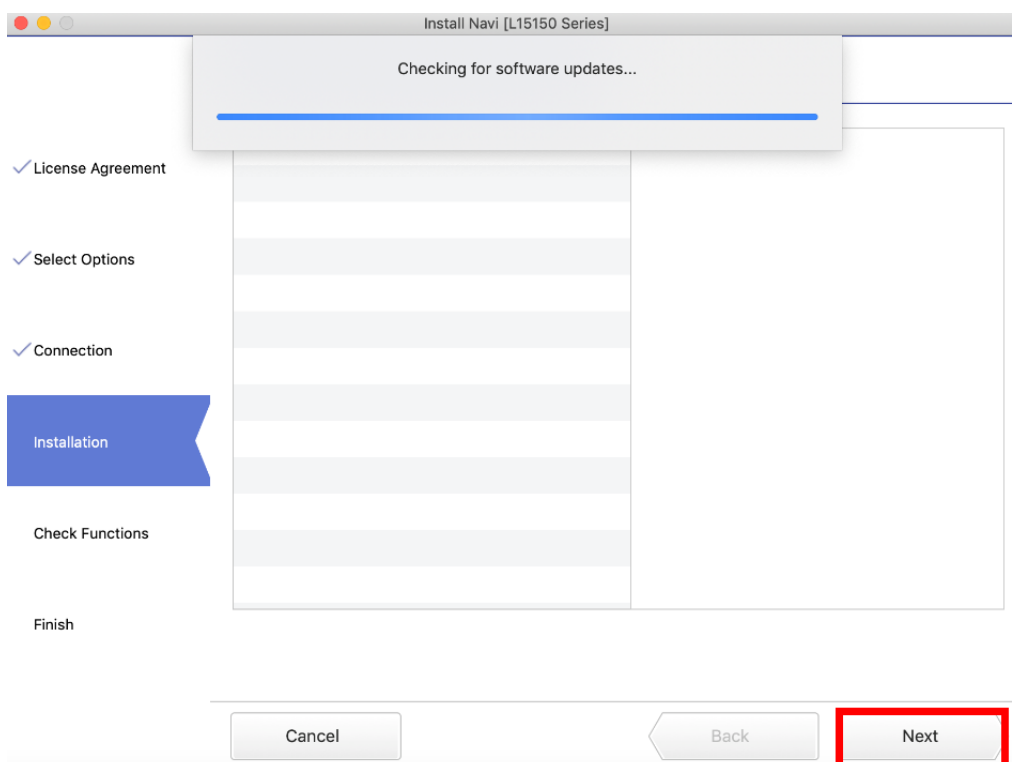

หัวข้อ : วิธีการติดตั้งไดรเวอร์เครื่องพิมพ์ เชื่อมต่อแบบ USB สำหรับ Mac OSX  
 รุ่นที่รองรับ : L15150

## 20. เลือก Software ที่ต้องการติดตั้ง แล้วคลิก **Install**

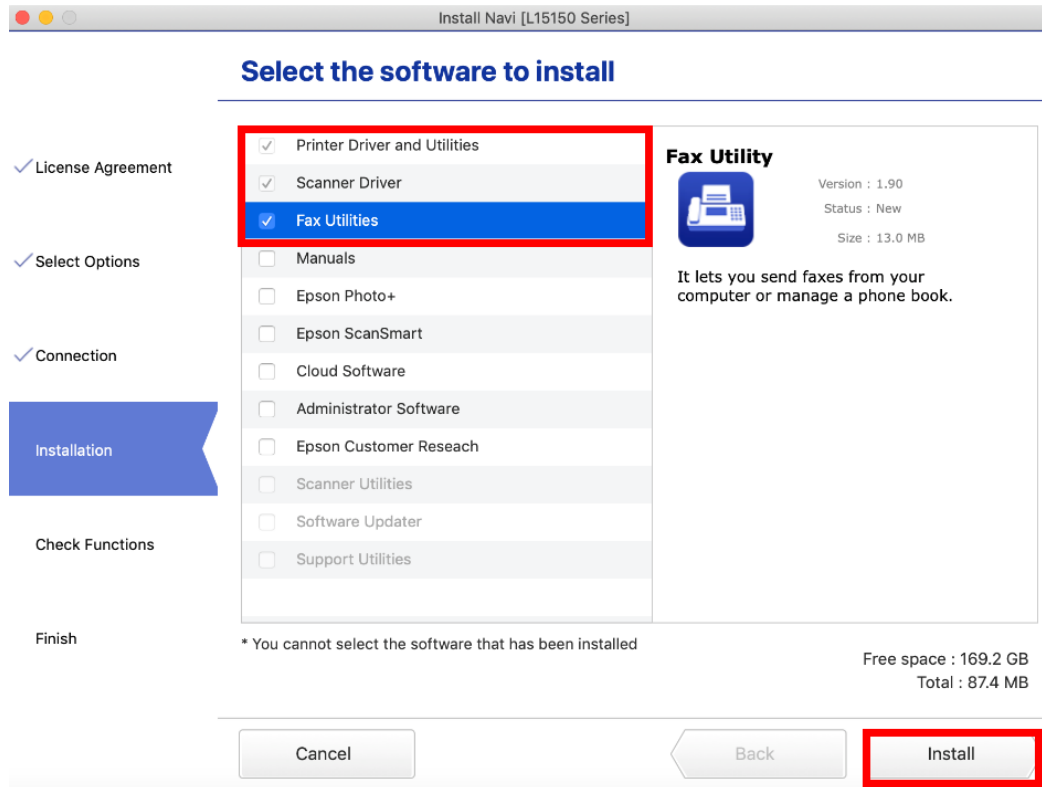

## 21. จะแสดงหน้าต่างกำลังติดตั้ง Software

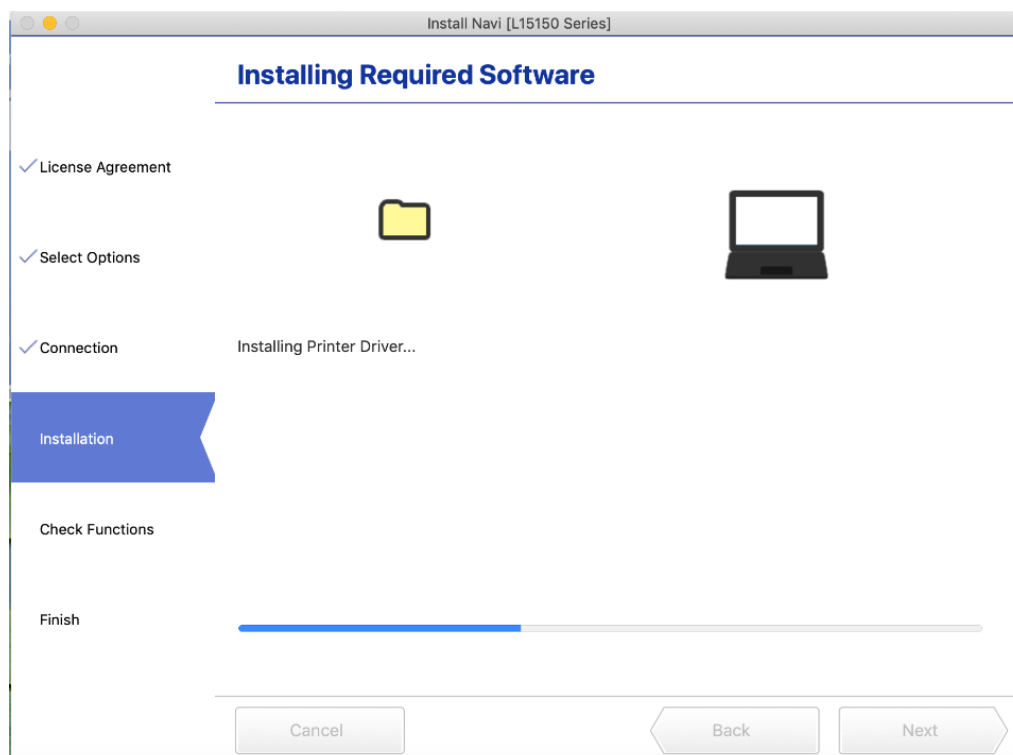

หัวข้อ : วิธีการติดตั้งไดรเวอร์เครื่องพิมพ์ เชื่อมต่อแบบ USB สำหรับ Mac OSX  
 รุ่นที่รองรับ : L15150

## 22. จะปรากฏหน้าต่าง Checking the system

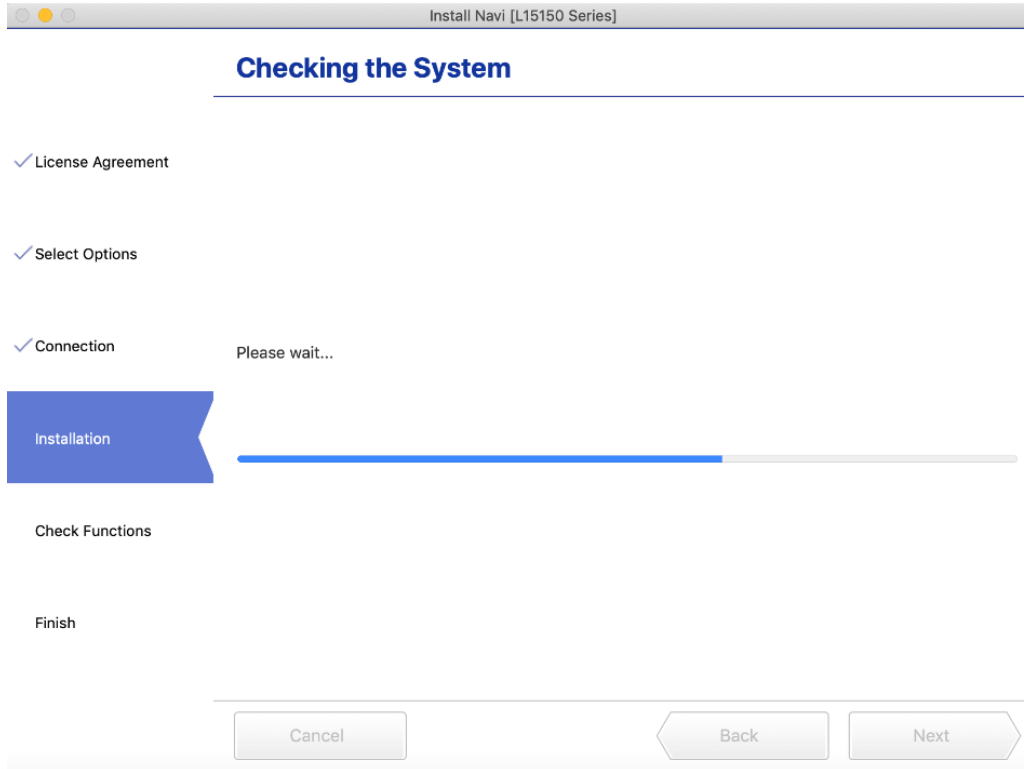

## 23. คลิก Next

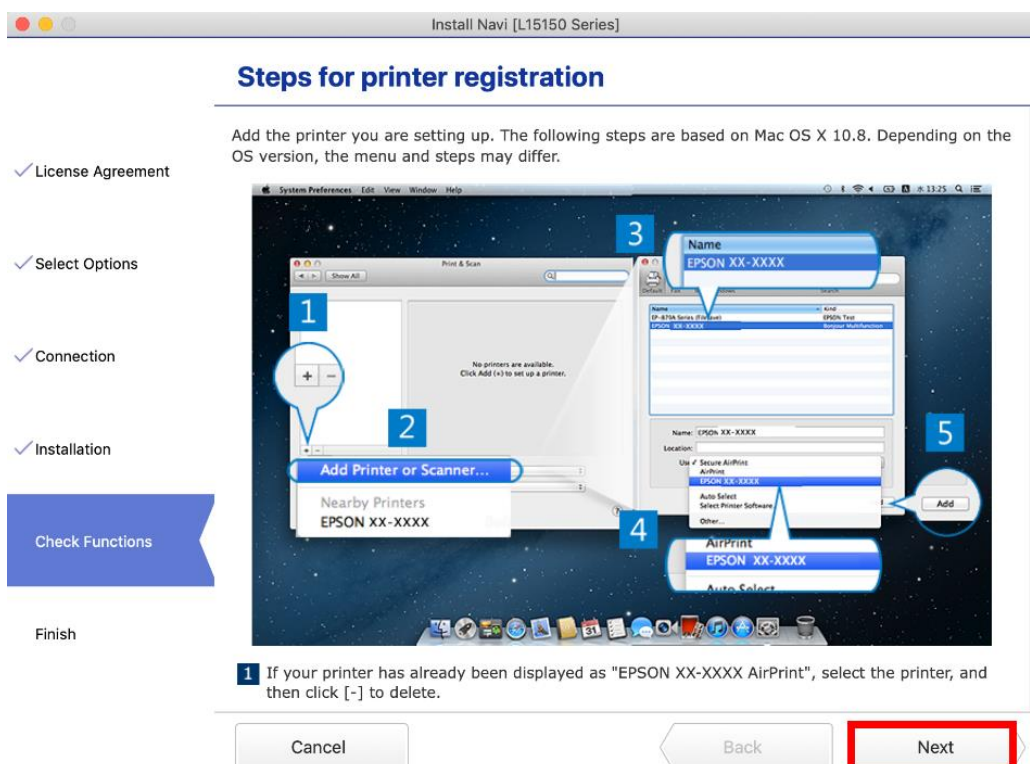

หัวข้อ : วิธีการติดตั้งไดรเวอร์เครื่องพิมพ์ เชื่อมต่อแบบ USB สำหรับ Mac OSX  
รุ่นที่รองรับ : L15150

## 24. อ่านคำแนะนำ คลิก **Print Test Page** หรือ คลิก **Next**

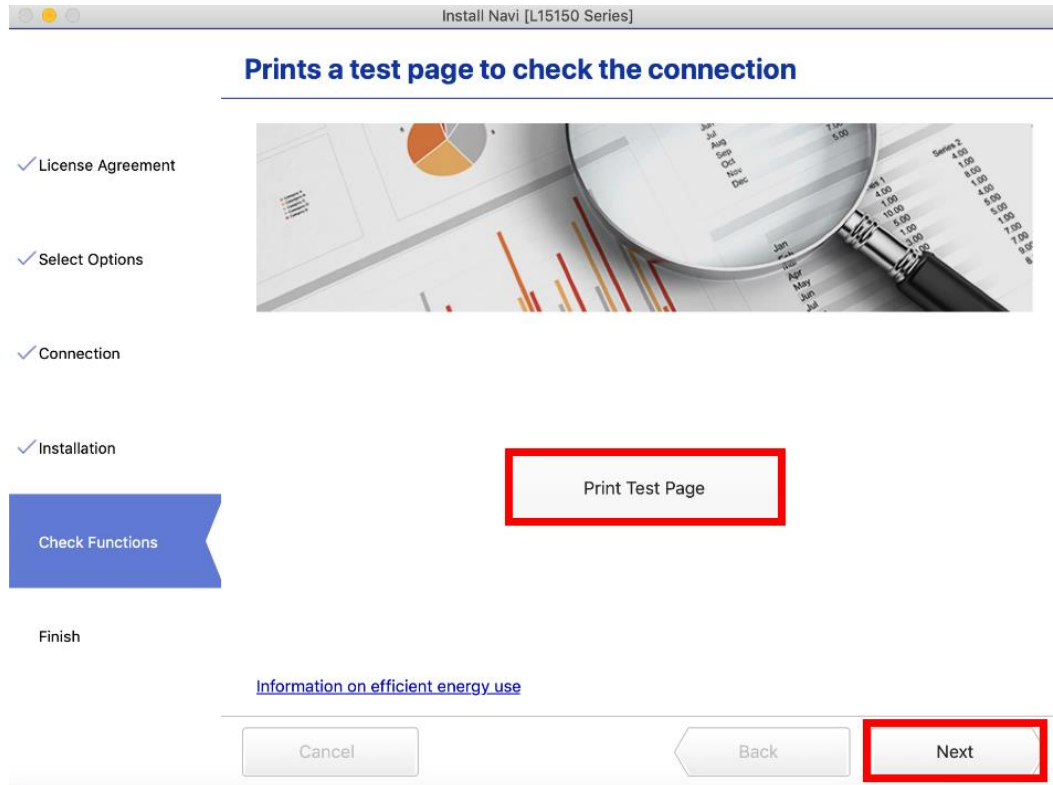

## 25. จะปรากฏหน้าต่าง Checking the firmware

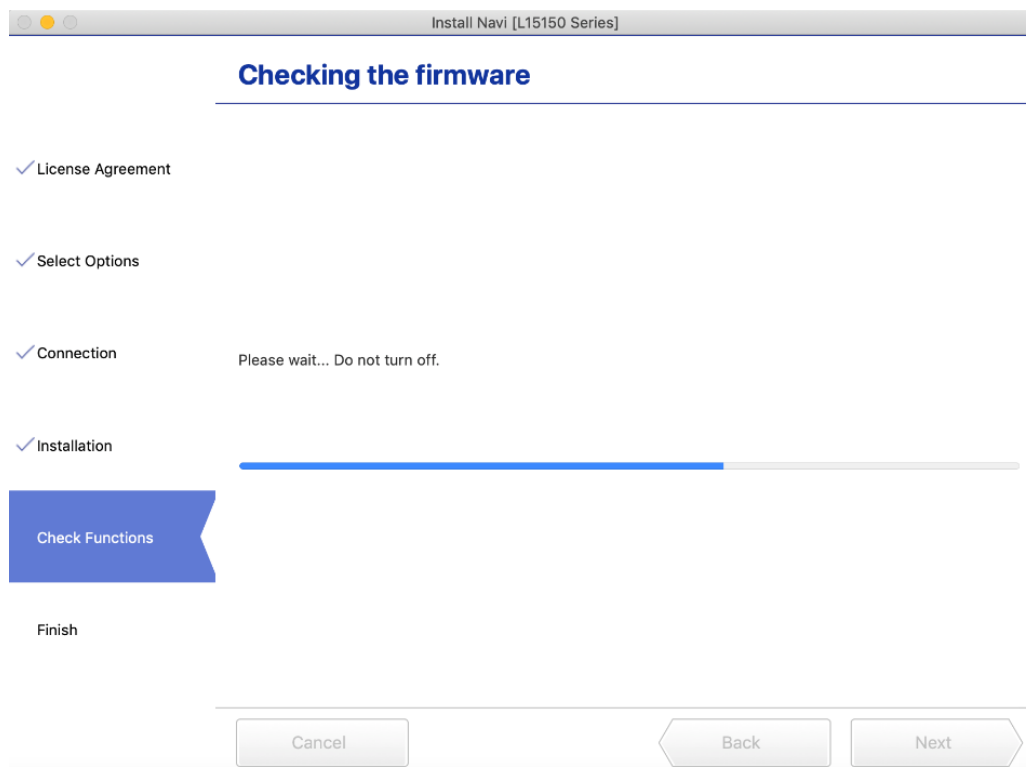

สอบถามข้อมูลผลิตภัณฑ์และบริการ  
**Epson Call Center**  
**0-2685-9899**

- สามารถสอบถามข้อมูลเพิ่มเติมทางอีเมลได้ที่ [support@eth.epson.co.th](mailto:support@eth.epson.co.th)
- เวลาทำการ : วันจันทร์ – ศุกร์ เวลา 8.30 – 17.30 น. ยกเว้นวันหยุดนักขัตฤกษ์
- [www.epson.co.th](http://www.epson.co.th)

หัวข้อ  
รุ่นที่รองรับ

: วิธีการติดตั้งไดรเวอร์เครื่องพิมพ์ เชื่อมต่อแบบ USB สำหรับ Mac OSX  
: L15150

## 26. คลิก Skip

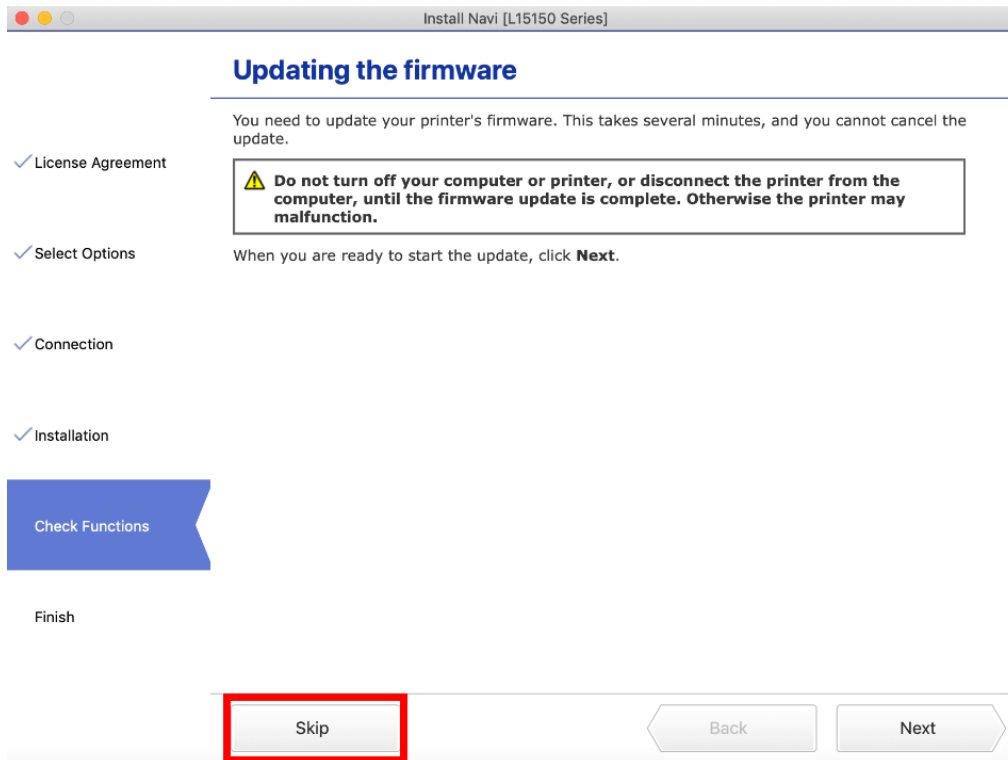

## 27. เอาเครื่องหมายถูกตรง Check for updated software ออก จากนั้นคลิก Finish

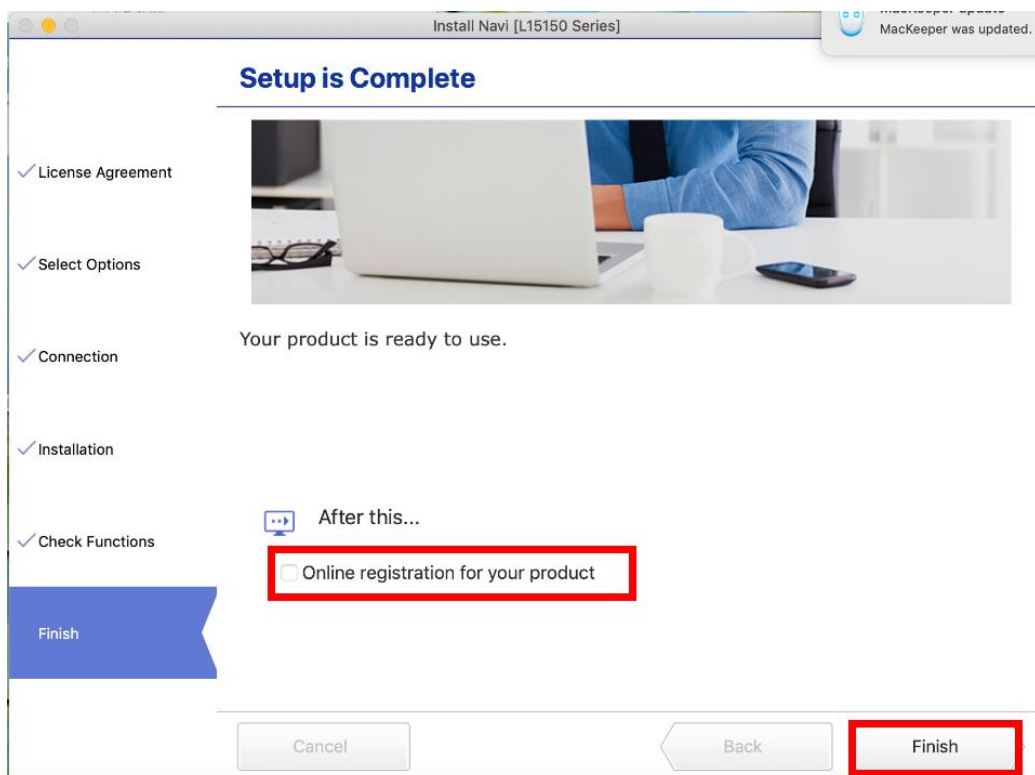

หัวข้อ : วิธีการติดตั้งไดรเวอร์เครื่องพิมพ์ เชื่อมต่อแบบ USB สำหรับ Mac OSX  
รุ่นที่รองรับ : L15150

28. คลิกที่ 

29. เลือกไปที่ **System Preferences**



30. เลือกไปที่ **Printers & Scanners**

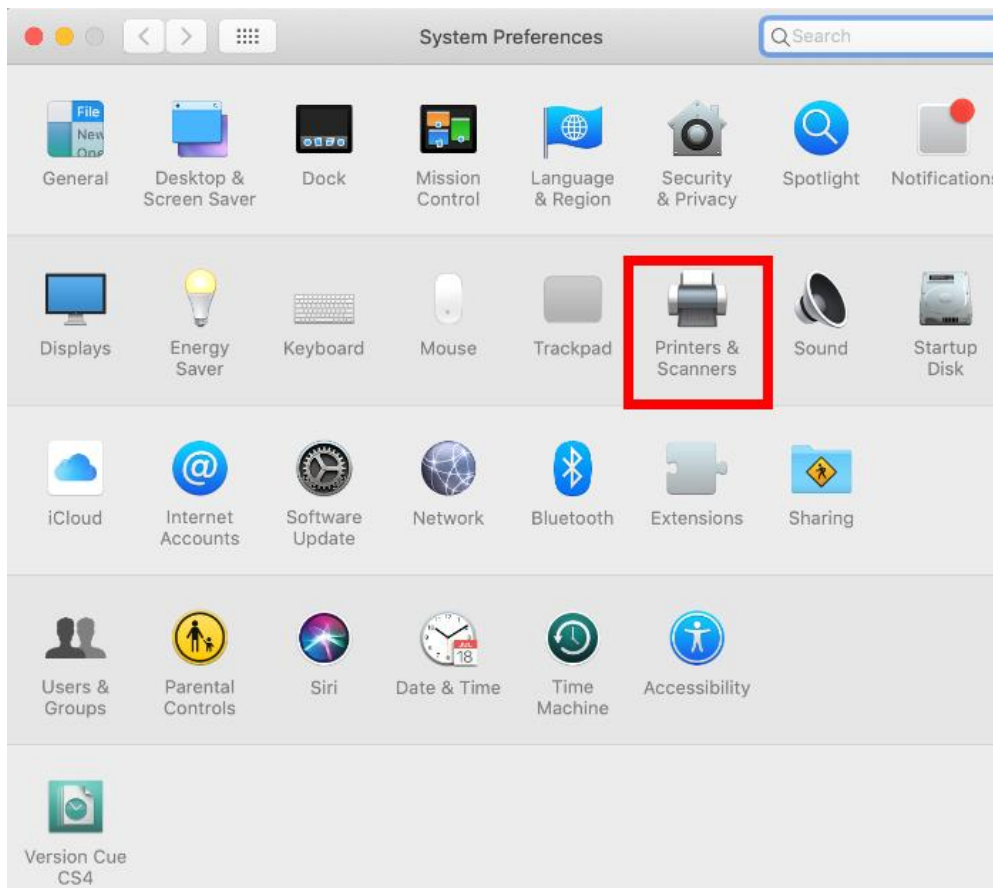

สอบถามข้อมูลผลิตภัณฑ์และบริการ  
**Epson Call Center**  
0-2685-9899

- สามารถสอบถามข้อมูลเพิ่มเติมทางอีเมลได้ที่ [support@eth.epson.co.th](mailto:support@eth.epson.co.th)
- เวลาทำการ : วันจันทร์ – ศุกร์ เวลา 8.30 – 17.30 น. ยกเว้นวันหยุดนักขัตฤกษ์
- [www.epson.co.th](http://www.epson.co.th)

หัวข้อ : วิธีการติดตั้งไดรเวอร์เครื่องพิมพ์ เชื่อมต่อแบบ USB สำหรับ Mac OSX  
รุ่นที่รองรับ : L15150

### 31. จะปรากฏชื่อเครื่องพิมพ์เข้ามาในระบบ

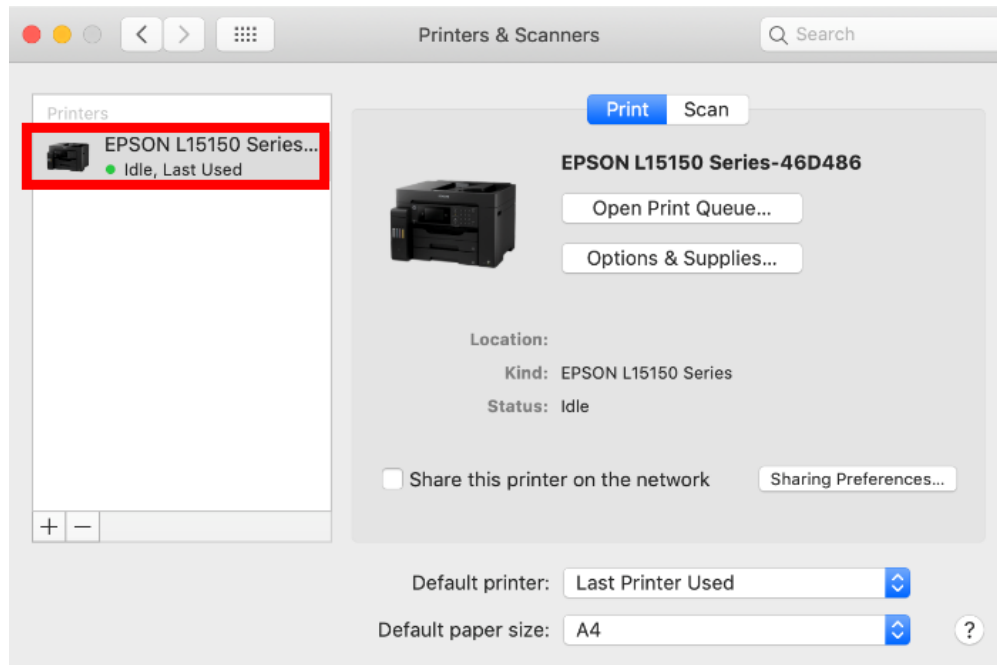

หัวข้อ : วิธีการติดตั้งไดรเวอร์เครื่องพิมพ์ เชื่อมต่อแบบ USB สำหรับ Mac OSX  
รุ่นที่รองรับ : L15150

#### 4. วิธีการ Add เครื่องพิมพ์ที่เครื่องคอมพิวเตอร์

หมายเหตุ: กรณีที่ไม่ปรากฏชื่อเครื่องพิมพ์ในระบบ สามารถ Add เครื่องพิมพ์ได้ ดังนี้

1. คลิกที่ 
2. ล็อกไปที่ **System Preferences**



3. เลือกไปที่ **Printers & Scanners**





หัวข้อ : วิธีการติดตั้งไดรเวอร์เครื่องพิมพ์ เชื่อมต่อแบบ USB สำหรับ Mac OSX  
 รุ่นที่รองรับ : L15150

4. คลิกเครื่องหมาย +

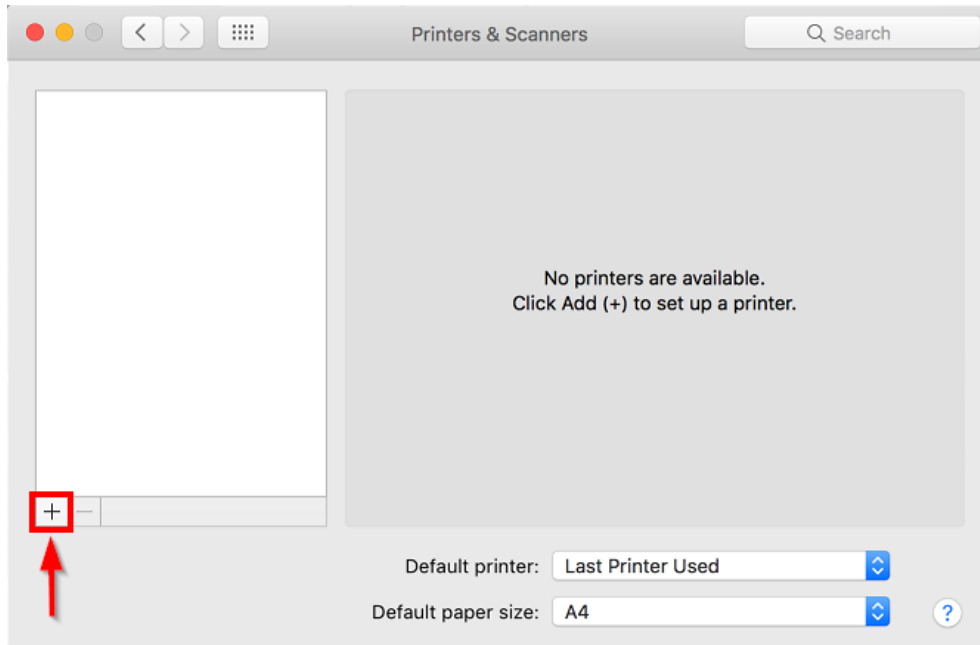

5. จะปรากฏหน้าต่างดังรูป คลิกเลือกรุ่น **Epson L380 Series** เสร็จแล้วคลิกที่ **Add**

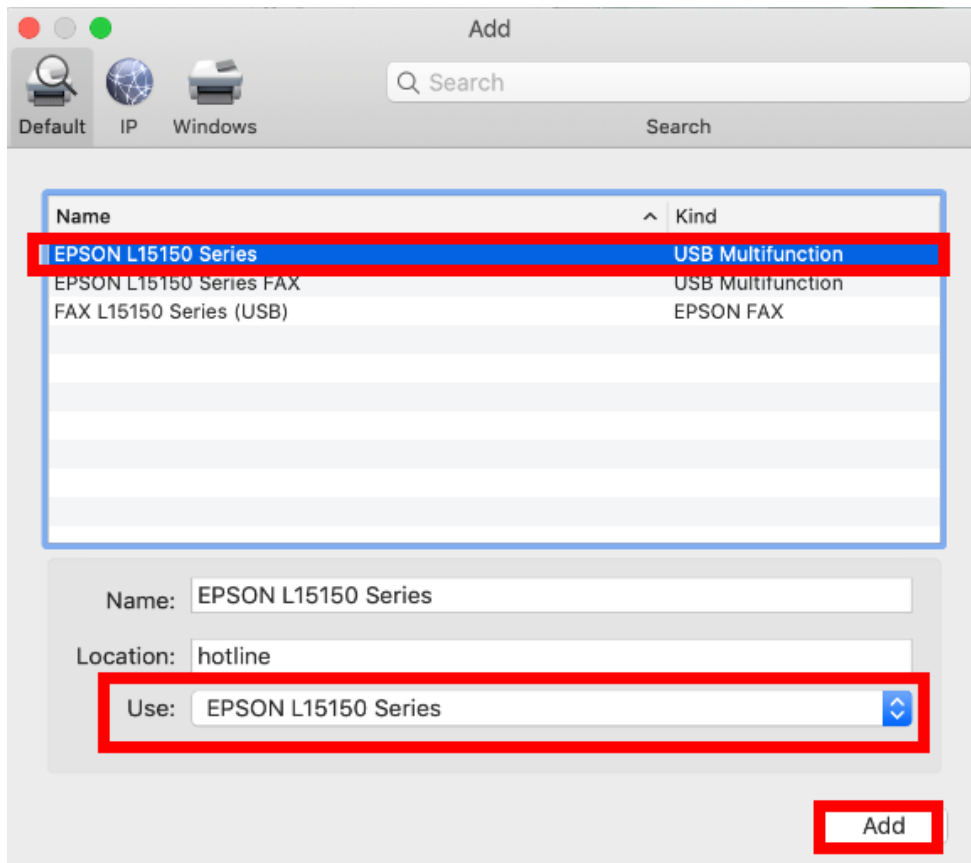

หัวข้อ : วิธีการติดตั้งไดรเวอร์เครื่องพิมพ์ เชื่อมต่อแบบ USB สำหรับ Mac OSX  
รุ่นที่รองรับ : L15150

## 6. จะปรากฏชื่อเครื่องพิมพ์เข้ามาในระบบ

