

หัวข้อ : วิธีการพิมพ์งานผ่านระบบ Network โดยใช้สาย LAN สำหรับ Windows
รุ่นที่รองรับ : L15150

1. วิธีการตั้งค่าที่เครื่องพิมพ์

1. เสียบสาย LAN เชื่อมต่อระหว่างเครื่องพิมพ์ และ Router เพื่อเชื่อมเข้ากับวง Network ที่ใช้งาน ดังภาพ

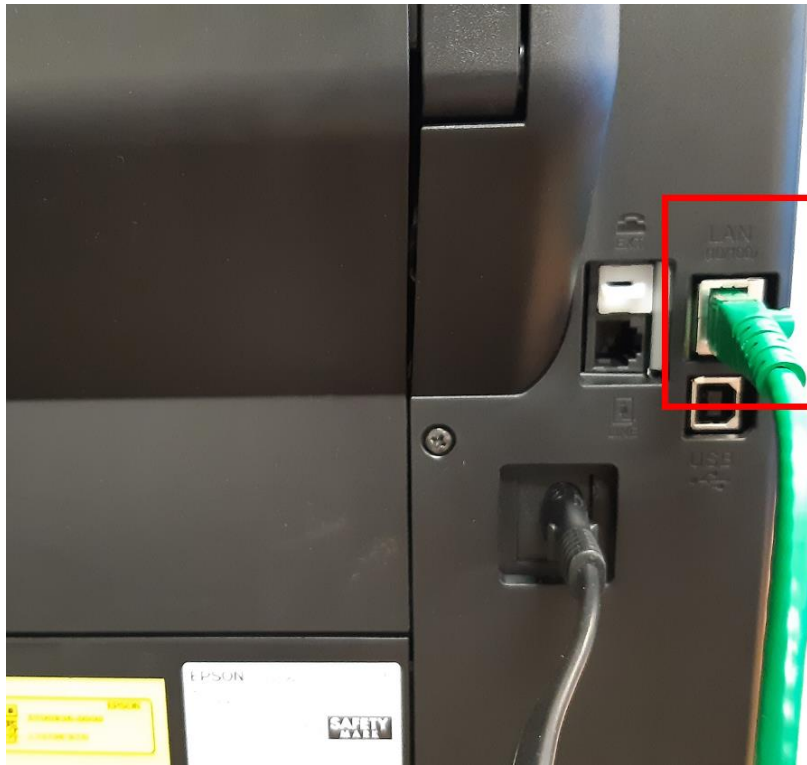

2. ที่หน้าเครื่องตรงสัญลักษณ์  จะมีสี่เหลี่ยมขึ้นมาดังภาพ

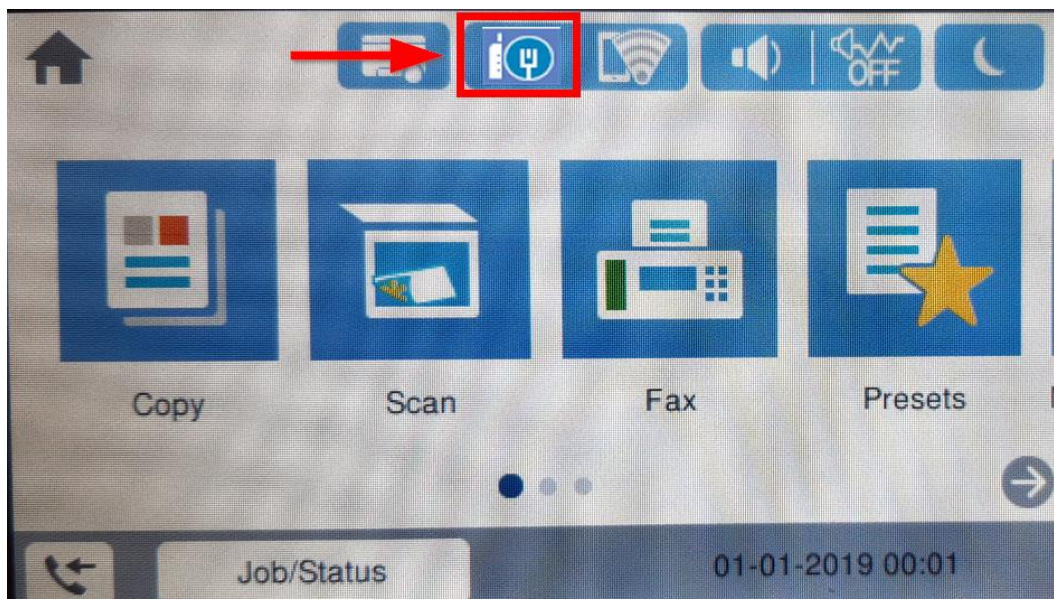

หัวข้อ : วิธีการพิมพ์งานผ่านระบบ Network โดยใช้สาย LAN สำหรับ Windows
รุ่นที่รองรับ : L15150

2. วิธีการติดตั้งไดรเวอร์

1. ใสแผ่นไดรเวอร์ หรือดาวน์โหลดไดรเวอร์จาก www.epson.sn



2. ดับเบิลคลิกไดรซีดี Epson เพื่อเริ่มการติดตั้ง หรือ คลิกขวาที่ไดรซีดี Epson เลือก Open และดับเบิลคลิกเลือก **InstallNavi**

Name	Date modified	Type	Size
_cdres	25-Sep-17 8:27 AM	File folder	
_model	25-Sep-17 8:27 AM	File folder	
Apps	25-Sep-17 8:28 AM	File folder	
Driver	25-Sep-17 8:29 AM	File folder	
Manual	25-Sep-17 8:31 AM	File folder	
Network	25-Sep-17 8:31 AM	File folder	
AUTORUN	21-Dec-10 7:00 AM	Setup Information	1 KB
InstallNavi	15-May-17 11:33 ...	Application	2,407 KB

3.คลิกที่ **Accept**

Install Navi [L15150 Series]

License Agreement

EPSON END USER SOFTWARE LICENSE AGREEMENT

NOTICE TO USER: PLEASE READ THIS AGREEMENT CAREFULLY BEFORE INSTALLING OR USING THIS PRODUCT. IF YOU ARE LOCATED IN THE UNITED STATES, SECTIONS 19-23 OF THIS DOCUMENT APPLY TO YOU. SECTION 22 CONTAINS A BINDING ARBITRATION PROVISION THAT LIMITS YOUR ABILITY TO SEEK RELIEF IN A COURT BEFORE A JUDGE OR JURY, AND WAIVES YOUR RIGHT TO PARTICIPATE IN CLASS ACTIONS OR CLASS ARBITRATIONS FOR CERTAIN DISPUTES. AN "OPT-OUT" IS AVAILABLE UNDER SECTION 22.7 FOR THOSE WHO WISH TO BE EXCLUDED FROM THE ARBITRATION AND CLASS WAIVER.

This is a legal agreement ("Agreement") between you (an individual or entity, referred to hereinafter as "you") and Seiko Epson Corporation (including its affiliates, "Epson") for the enclosed software programs, including any related documentation, firmware, or updates (collectively referred to hereinafter as the "Software"). The Software is provided by Epson and its suppliers for use only with the corresponding Epson brand computer peripheral product (the "Epson Hardware"). BEFORE INSTALLING, COPYING OR OTHERWISE USING THE SOFTWARE, YOU NEED TO REVIEW AND AGREE TO THE TERMS AND CONDITIONS OF THIS AGREEMENT INCLUDING THE EPSON PRIVACY POLICY stated in Section 17. If you agree, click on the Agree ("ACCEPT", "OK" or any similar representation of agreement) button below. If you do not agree with the terms and conditions of this Agreement, click on the Disagree ("EXIT", "Cancel" or any similar representation of disagreement) button and return the Software, along with the packaging and related materials, to Epson or the place of purchase for a full refund.

[About the usage survey](#)

Exit **Accept**



สอบถามข้อมูลผลิตภัณฑ์และบริการ
Epson Call Center
0-2685-9899

- สามารถสอบถามข้อมูลเพิ่มเติมทางอีเมลได้ที่ support@eth.epson.co.th
- เวลาทำการ : วันจันทร์ – ศุกร์ เวลา 8.30 – 17.30 น.ยกเว้นวันหยุดนักขัตฤกษ์
- www.epson.co.th

หัวข้อ : วิธีการพิมพ์งานผ่านระบบ Network โดยใช้สาย LAN สำหรับ Windows
รุ่นที่รองรับ : L15150

4.คลิกที่ **Yes**

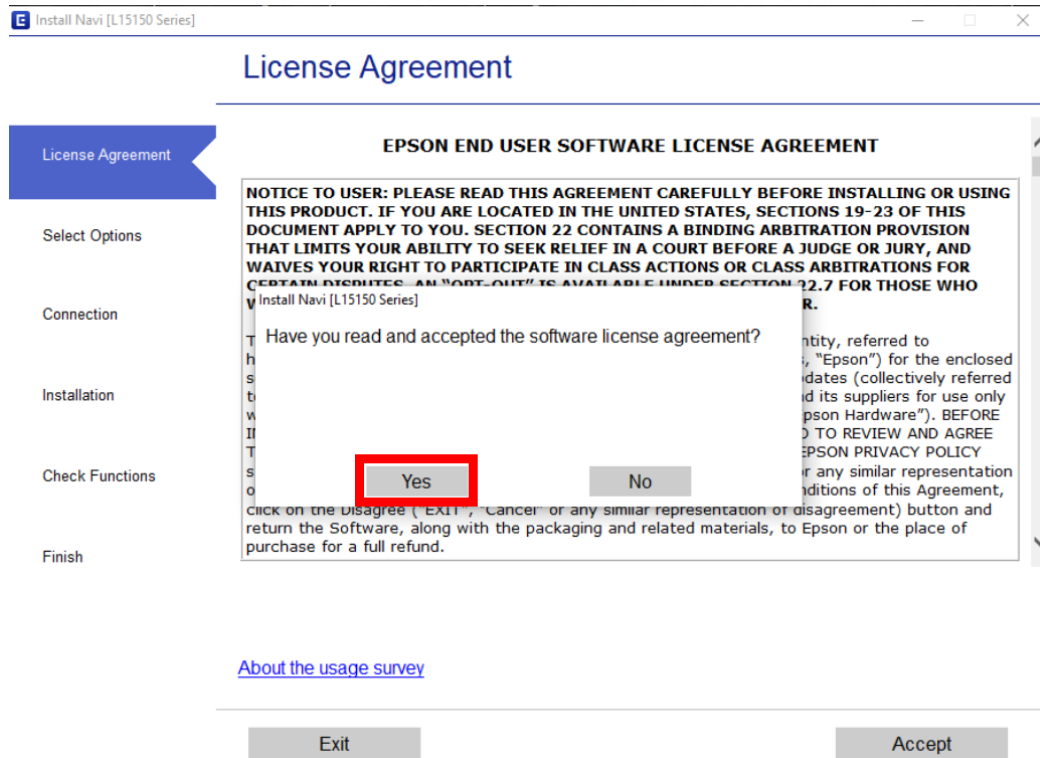

5.คลิกที่ **I have finished filling ink into the ink tanks.** เสร็จแล้วคลิก **Next**

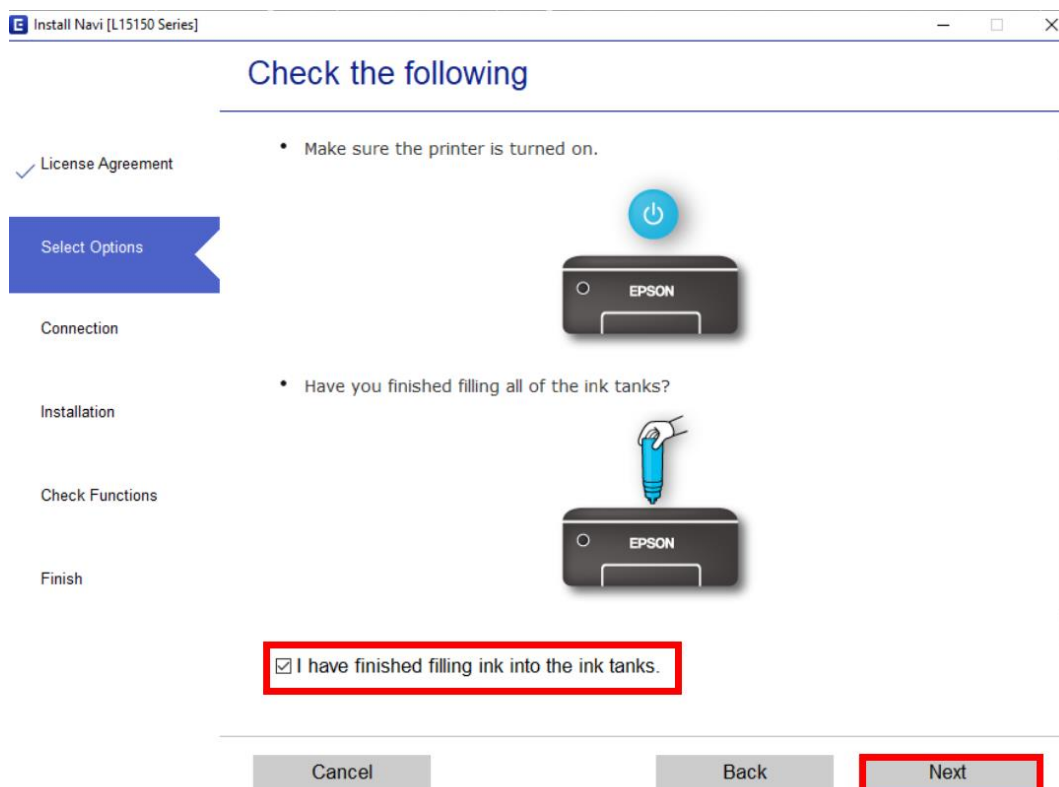

สอบถามข้อมูลผลิตภัณฑ์และบริการ
Epson Call Center
0-2685-9899

- สามารถสอบถามข้อมูลเพิ่มเติมทางอีเมลได้ที่ support@eth.epson.co.th
- เวลาทำการ : วันจันทร์ – ศุกร์ เวลา 8.30 – 17.30 น.ยกเว้นวันหยุดนักขัตฤกษ์
- www.epson.co.th

หัวข้อ : วิธีการพิมพ์งานผ่านระบบ Network โดยใช้สาย LAN สำหรับ Windows
รุ่นที่รองรับ : L15150

6. จะแสดงหน้าต่างกำลังดาวน์โหลด และติดตั้งซอฟต์แวร์ กรุณารอสักครู่

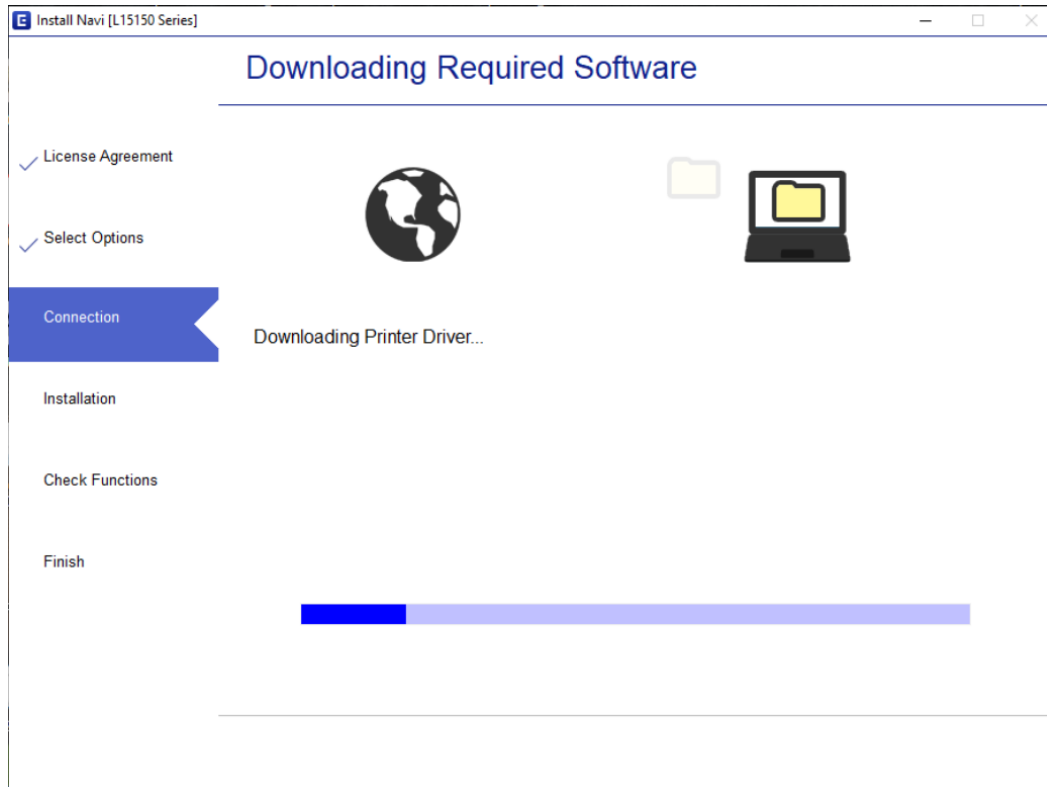

7. จะปรากฏหน้าต่าง กำลังค้นหาเครื่องพิมพ์ที่เชื่อมต่ออยู่ใน Network

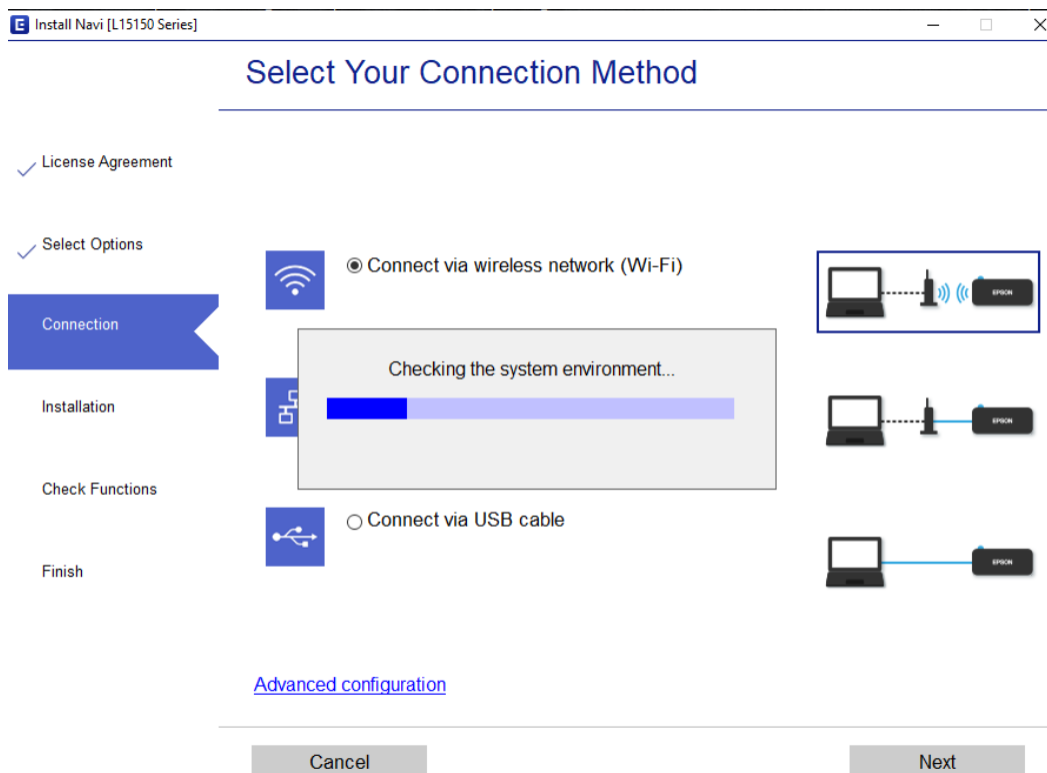

หัวข้อ : วิธีการพิมพ์งานผ่านระบบ Network โดยใช้สาย LAN สำหรับ Windows
รุ่นที่รองรับ : L15150

8. จะแสดงรายละเอียดรุ่นเครื่องพิมพ์ที่เชื่อมต่อเข้ากับ Network อยู่

คลิก **เลือกรุ่นเครื่องพิมพ์ที่แสดง** จากนั้นคลิก **Next**

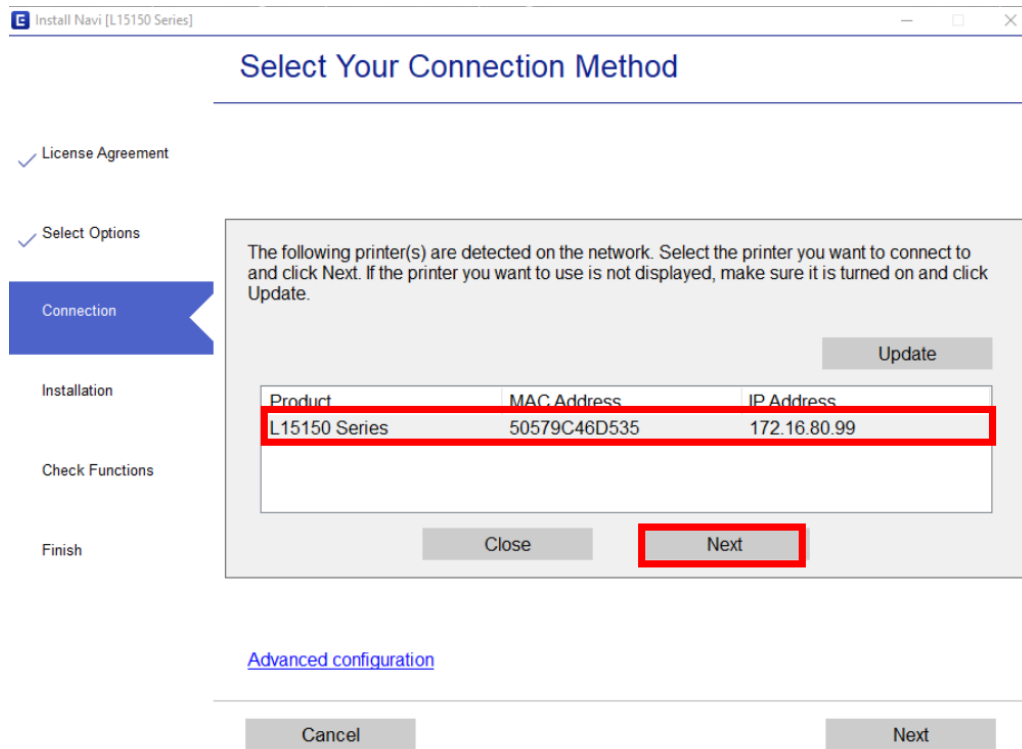

9. จะปรากฏหน้าต่างกำลังตั้งค่าเครือข่าย

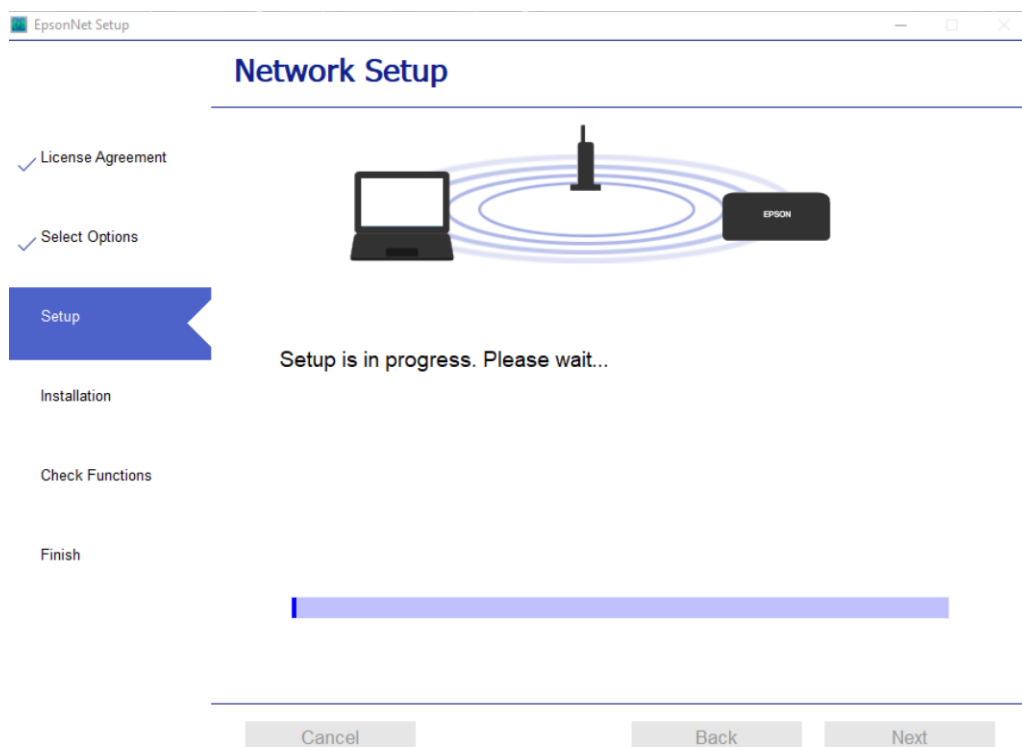

หัวข้อ : วิธีการพิมพ์งานผ่านระบบ Network โดยใช้สาย LAN สำหรับ Windows
รุ่นที่รองรับ : L15150

10. จะปรากฏหน้าต่างให้เลือกเครื่องพิมพ์ เลือกเครื่องพิมพ์ที่ปรากฏ คลิก **Next**

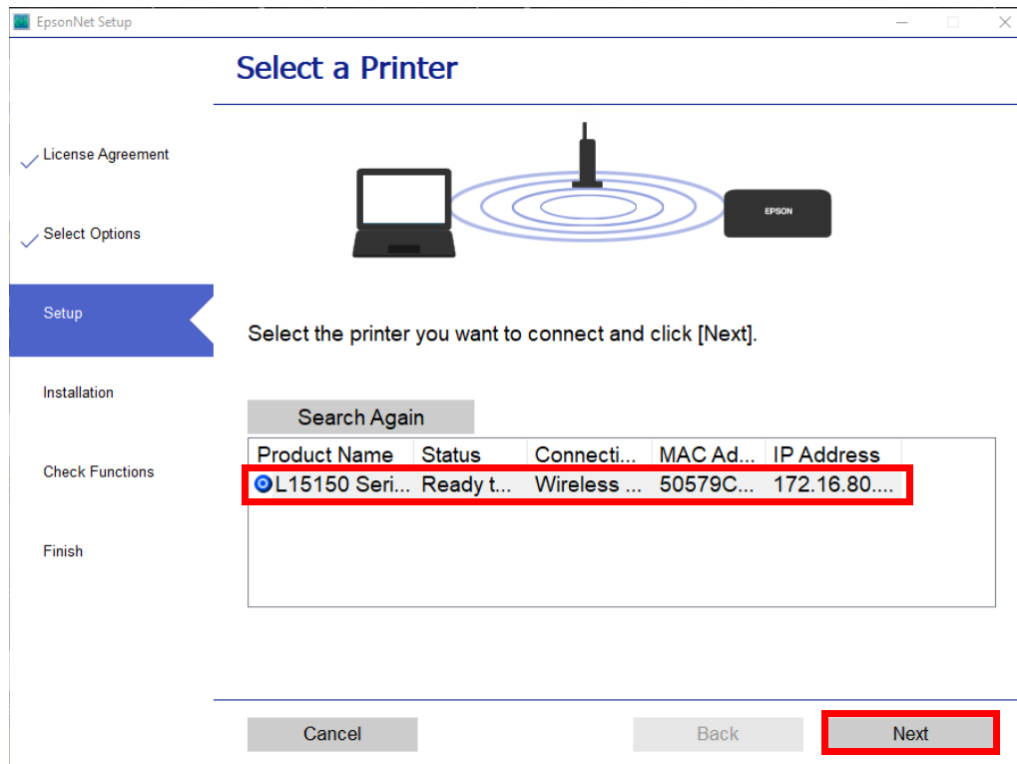

11. จะปรากฏหน้าต่างกำลังติดตั้งไดรเวอร์

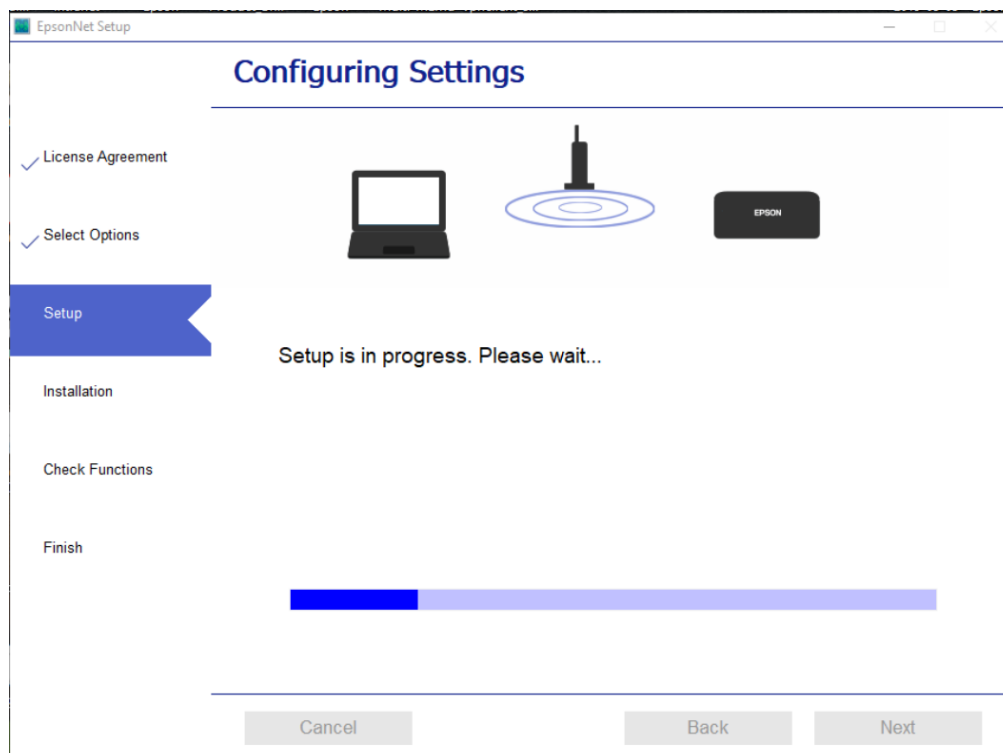

หัวข้อ : วิธีการพิมพ์งานผ่านระบบ Network โดยใช้สาย LAN สำหรับ Windows
รุ่นที่รองรับ : L15150

12. จะปรากฏหน้าต่าง Checking the System

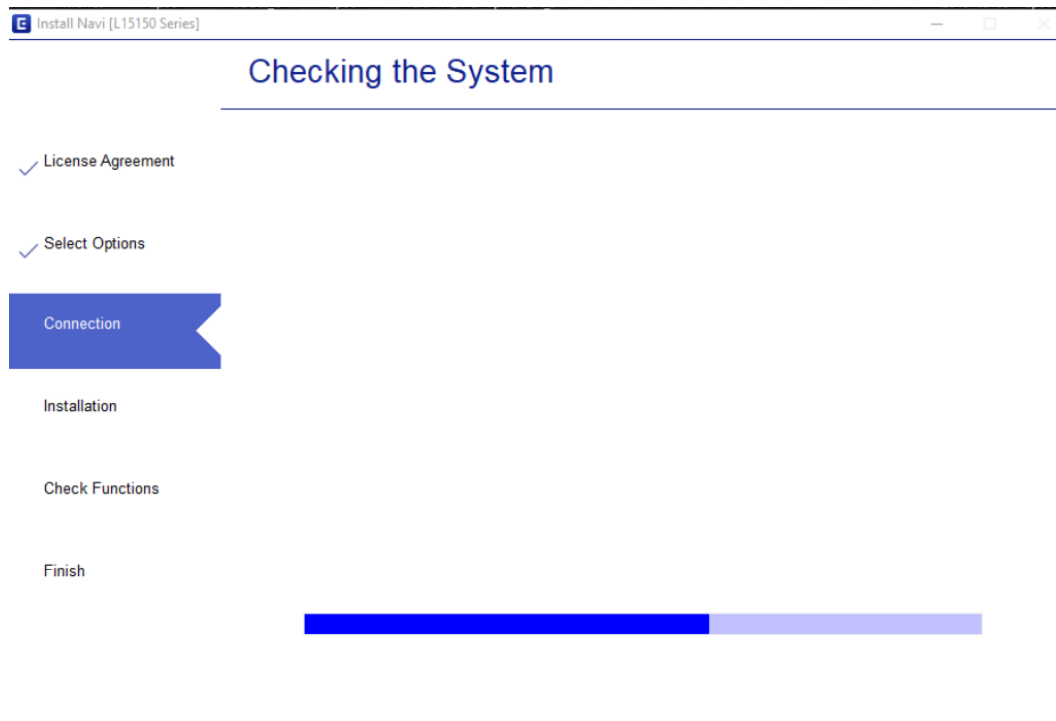

13. จะปรากฏหน้าต่าง Checking the system environment

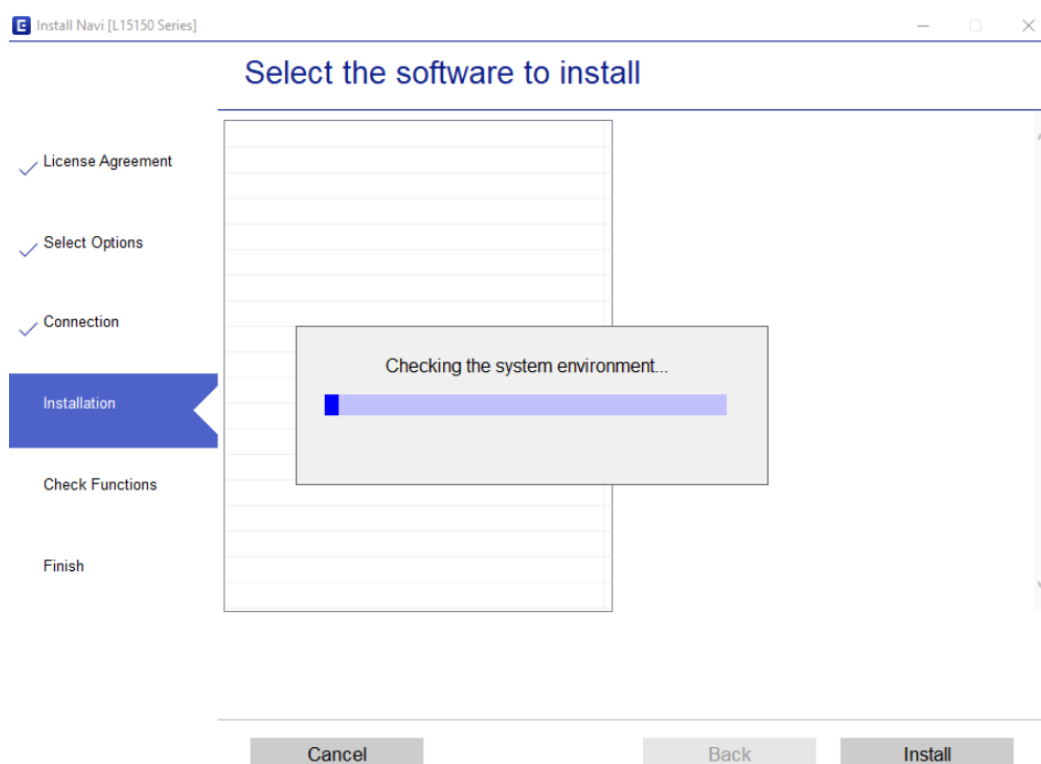

หัวข้อ : วิธีการพิมพ์งานผ่านระบบ Network โดยใช้สาย LAN สำหรับ Windows
รุ่นที่รองรับ : L15150

14.คลิก **Next**

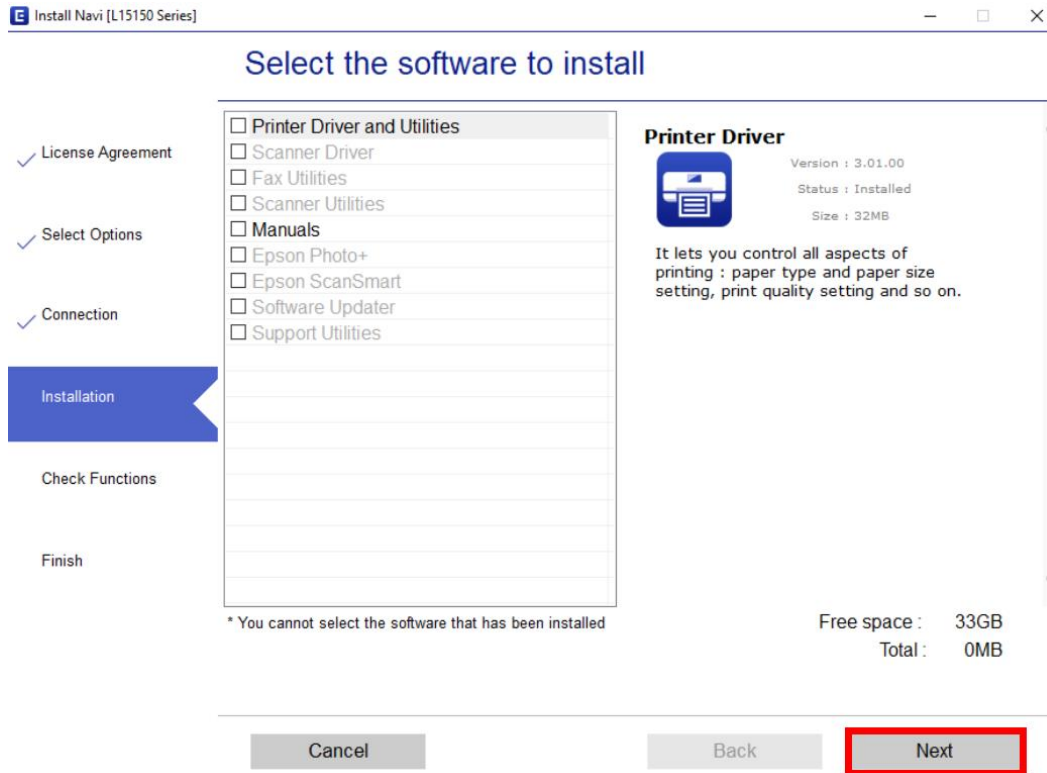

15.อ่านคำแนะนำ คลิก **Print Test Page** หรือ คลิก **Next**

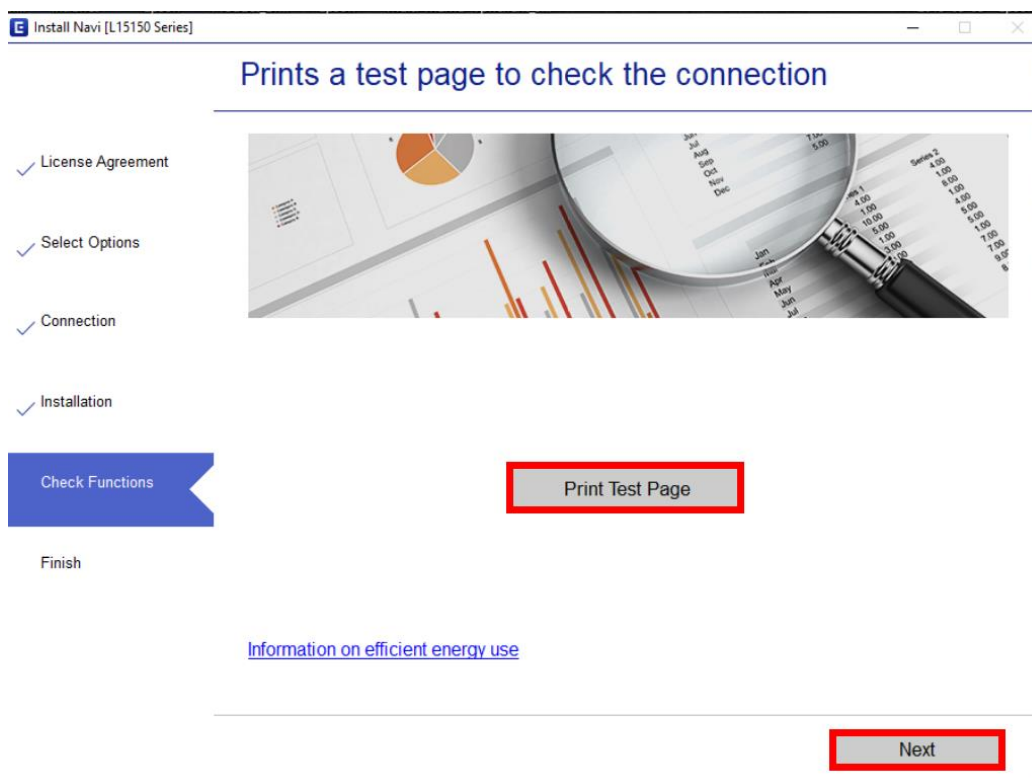

- สามารถสอบถามข้อมูลเพิ่มเติมทางอีเมลได้ที่ support@eth.epson.co.th
- เวลาทำการ : วันจันทร์ – ศุกร์ เวลา 8.30 – 17.30 น.ยกเว้นวันหยุดนักขัตฤกษ์
- www.epson.co.th

หัวข้อ : วิธีการพิมพ์งานผ่านระบบ Network โดยใช้สาย LAN สำหรับ Windows
รุ่นที่รองรับ : L15150

16. จะปรากฏหน้าต่าง Checking the firmware

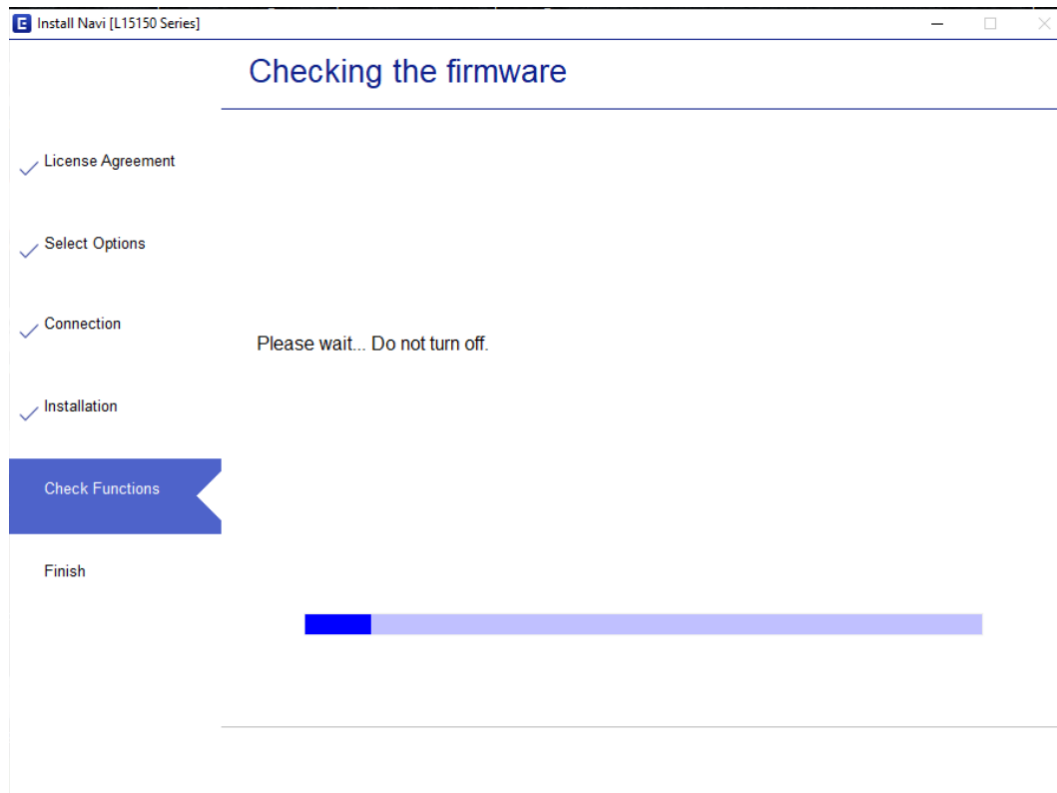

17. คลิก Skip

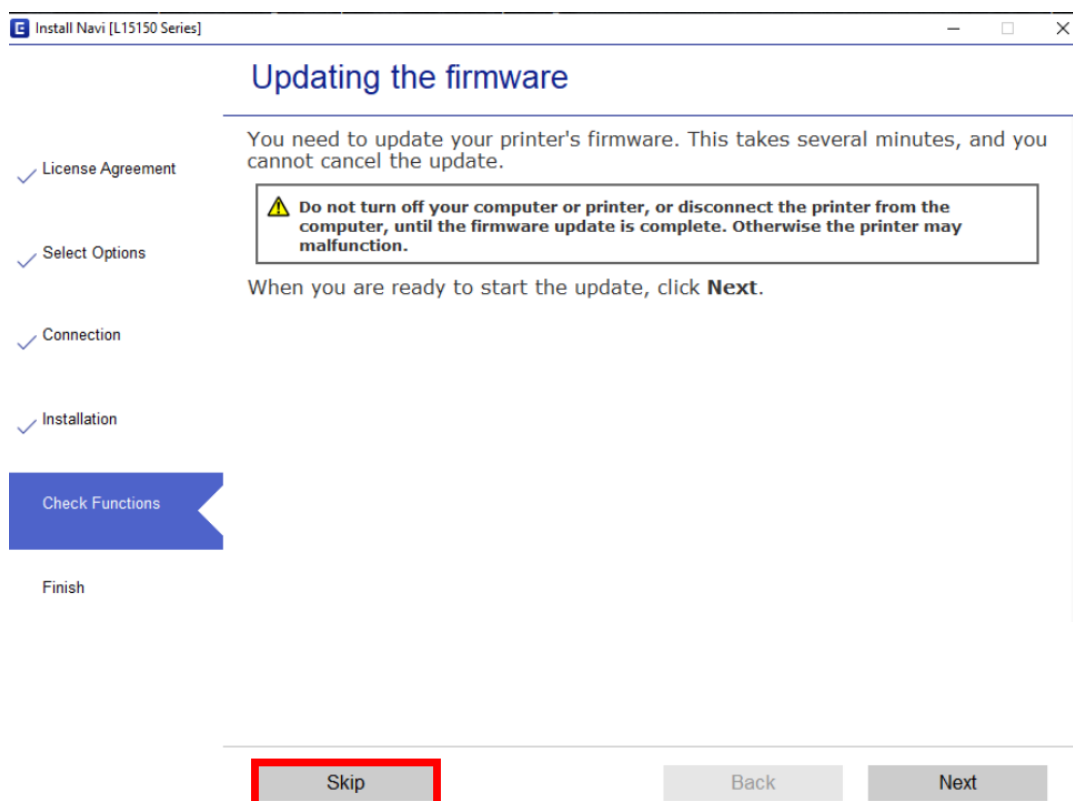

หัวข้อ : วิธีการพิมพ์งานผ่านระบบ Network โดยใช้สาย LAN สำหรับ Windows
รุ่นที่รองรับ : L15150

18.เอาเครื่องหมายถูกตรง **Check for updated software** ออก จากนั้นคลิก **Finish**

