

หัวข้อ : วิธีการเชื่อมต่อ Wifi แบบ Direct รุ่น L3150 สำหรับ Mac OSX
รุ่นที่รองรับ : L3150

1. วิธีการตั้งค่าการเชื่อมต่อ Wi-Fi Direct ที่เครื่องพิมพ์

1. เปิดเครื่องพิมพ์



2. กดปุ่มสัญลักษณ์  กับ  ค้างไว้พร้อมกัน ประมาณ 10-15 วินาทีแล้วปล่อยมือ



3. ดวงไฟสถานะสัญลักษณ์  และ  จะกระพริบสลับไปมา (รอประมาณ 10-15 วินาที)

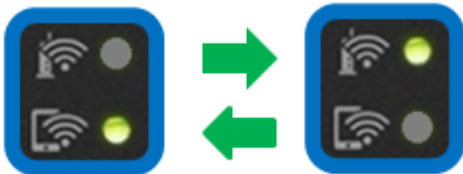

4. เมื่อเชื่อมต่อได้แล้ว ดวงไฟสถานะสัญลักษณ์  จะติดสว่าง



5. ให้ใส่กระดาษที่เครื่องพิมพ์ จากนั้นกดปุ่มสัญลักษณ์  ที่เครื่องพิมพ์ค้างไว้อย่างน้อย 10 วินาทีหรือจนกว่าเครื่องจะดึงกระดาษเพื่อพิมพ์



หัวข้อ : วิธีการเชื่อมต่อ Wifi แบบ Direct รุ่น L3150 สำหรับ Mac OSX
รุ่นที่รองรับ : L3150

6. เครื่องพิมพ์จะพิมพ์ **Epson Status Sheet** ออกมา ดังตัวอย่างด้านล่าง ที่หัวข้อ **Wi-Fi Direct** ให้ดู **SSID** และ **Password** เพื่อนำค่าไปใช้กับอุปกรณ์ที่ต้องการเชื่อมต่อ

HHH Network Status Sheet HHH

```
<General Information>
MAC Address 38:9D:92:D0:CE:2D
Wi-Fi Direct MAC Address 3A:9D:92:D0:4E:2D
Firmware 01.36.VD03I9
(A1.1930.0000/(None))
Printer Model L3150 Series
Device Name EPSOND0CE2D
```

```
<Wireless>
Wireless Off
Communication Mode None
Operation Mode None
Communication Speed None
SSID None
Channel None
Security Level None
AP Authentication Method None
Link Status Disconnected
Link Down Count(recent) None
Link Down Count(total) None
Access Point (MAC Address) None
Signal Strength None
Configuration Method None
WPS-PIN Code 54427624
```

```
<Wi-Fi Direct>
Simple AP On
Operation Mode IEEE802.11g/n
SSID DIRECT-92-EPSON-D0CE2D
Password 25004014
Channel 1
Security Level WPA2-PSK(AES)
Connected Devices 0(Max 8)
Client MAC List None
```

```
<TCP/IP IPv4>
IPv4 Enable
Obtain IP Address Unknown
IP Address None
Subnet Mask None
Default Gateway None
APIPA Enable
Acquisition way of DNS ADDR Auto
Primary DNS Address None
Secondary DNS Address None
IP Address(Wi-Fi Direct) 192.168.223.1
Subnet Mask(Wi-Fi Direct) 255.255.255.0
```

```
<TCP/IP IPv6>
IPv6 Enable
IP Address None
Default Gateway None
Primary DNS Address None
Secondary DNS Address None
Privacy Extensions Disable
IP Address(Wi-Fi Direct) fe80::389d:92ff:fed0:4e2d/64 (Link Local)
```

<Proxy>

HHHHHHHHHHH 1/3 HHHHHHHHHHHHH

หมายเหตุ

- ในหน้าจอการเชื่อมต่อเครือข่ายของคอมพิวเตอร์หรือหน้าจอ Wi-Fi ของอุปกรณ์สมาร์ทโฟนให้เลือก SSID ที่แสดงในเอกสาร Epson Status Sheet เพื่อทำการเชื่อมต่อและป้อนรหัสผ่าน (Password) ให้ถูกต้อง
- Network (SSID) ไม่สามารถเปลี่ยนได้ เนื่องจากเป็นค่าจากทางโรงงาน แต่ Password สามารถเปลี่ยนได้โดยผ่าน Epson iPrint (Password สามารถตั้งได้ตั้งแต่ 8-22 ตัวอักษร)
- Wi-Fi Direct สามารถเชื่อมต่ออุปกรณ์ได้สูงสุด 4 อุปกรณ์



Call Center
0-2685-9899

- สามารถสอบถามข้อมูลเพิ่มเติมทางอีเมลได้ที่ support@eth.epson.co.th
- เวลาทำการ : วันจันทร์ – ศุกร์ เวลา 8.30 – 17.30 น. ยกเว้นวันหยุดนักขัตฤกษ์
- www.epson.co.th

หัวข้อ : วิธีการเชื่อมต่อ Wifi แบบ Direct รุ่น L3150 สำหรับ Mac OSX
รุ่นที่รองรับ : L3150

2. วิธีการติดตั้งไดรเวอร์

1. ใส่แผ่นซีดีไดรเวอร์ และดับเบิลคลิกที่ **รูปแผ่นซีดี EPSON**



2. ดับเบิลคลิกที่ โฟลเดอร์ **EPSON**

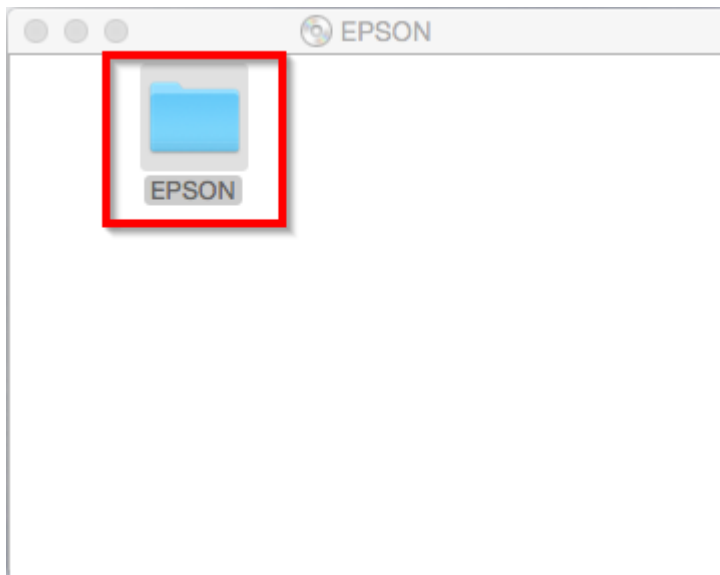

3. ดับเบิลคลิกที่ **Setup Navi**



หัวข้อ : วิธีการเชื่อมต่อ Wifi แบบ Direct รุ่น L3150 สำหรับ Mac OSX
รุ่นที่รองรับ : L3150

4. จะปรากฏหน้าต่างดังภาพ ตรงช่องค้นหาให้พิมพ์ **L3150** และ **กดค้นหา**

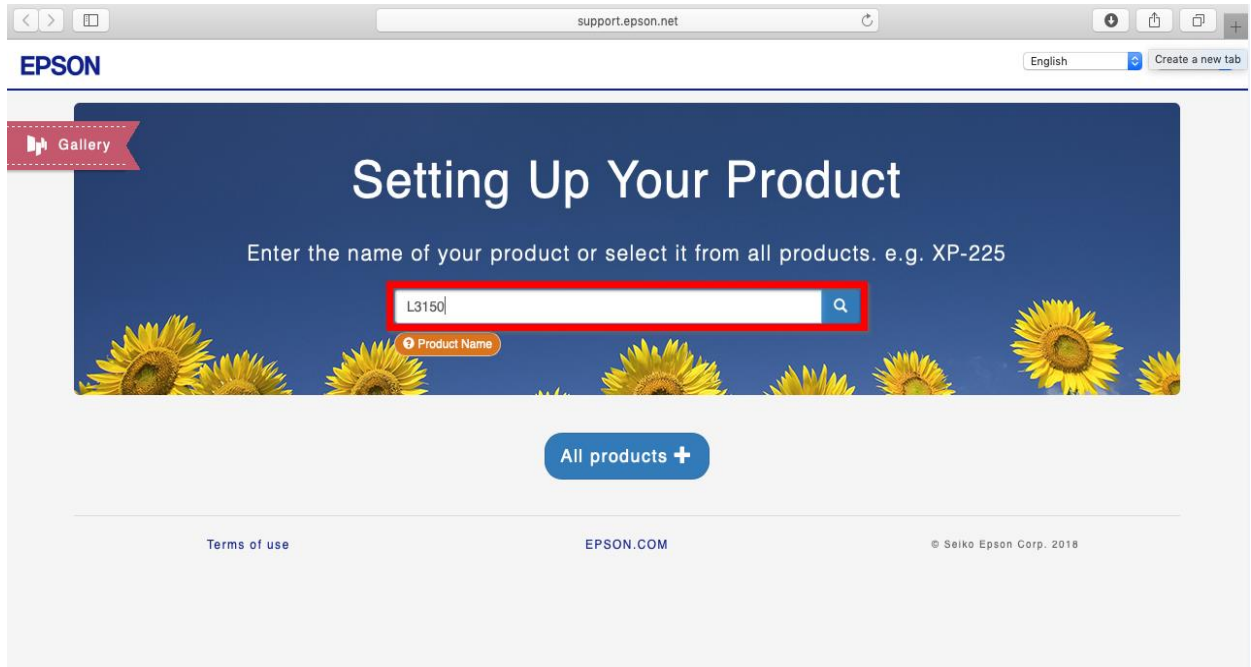

5. จะปรากฏหน้าต่างดังภาพ คลิกที่ **Let's get started**

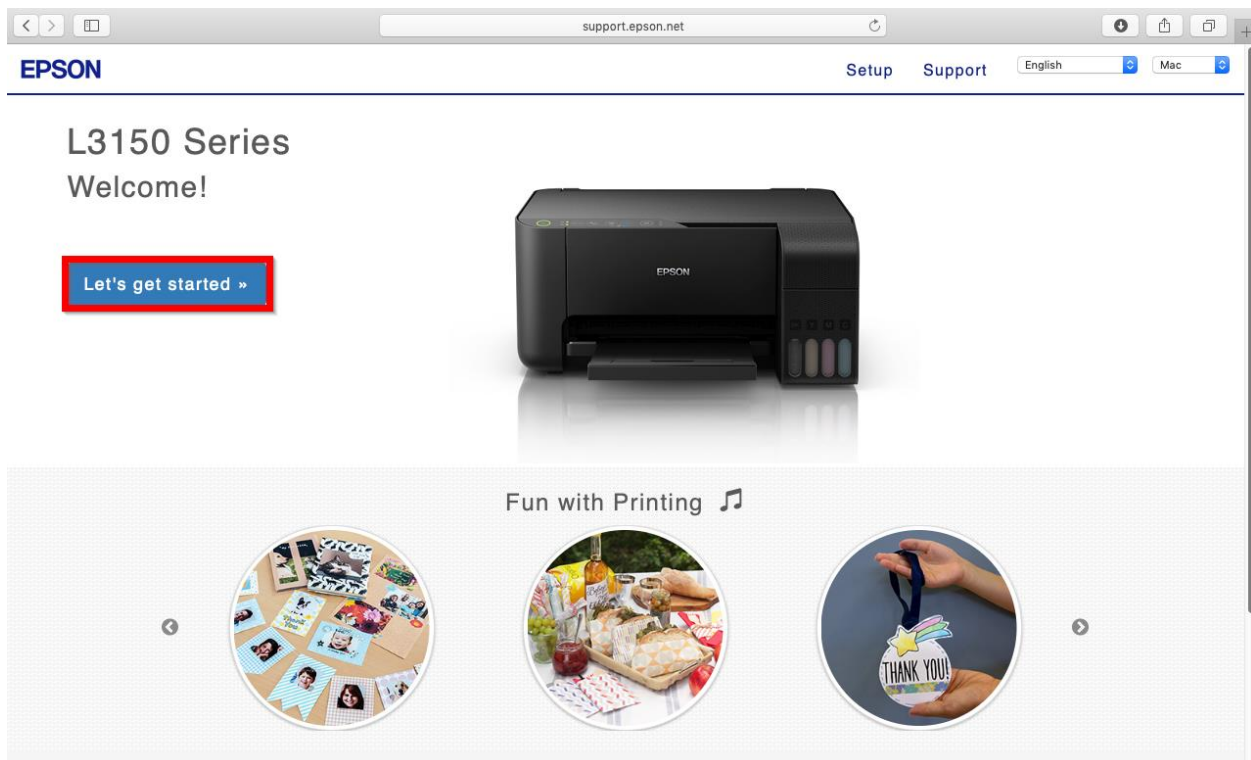

หัวข้อ
รุ่นที่รองรับ

: วิธีการเชื่อมต่อ Wifi แบบ Direct รุ่น L3150 สำหรับ Mac OSX
: L3150

6. คลิก Connect

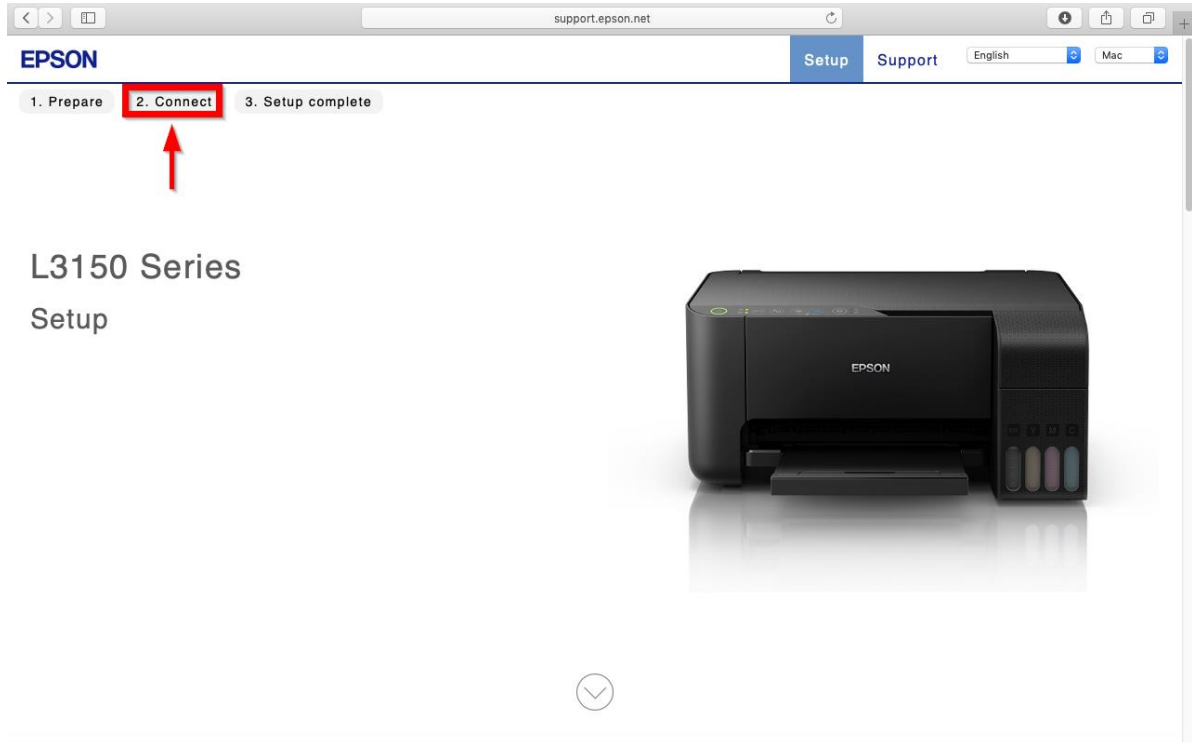

7. คลิก Download

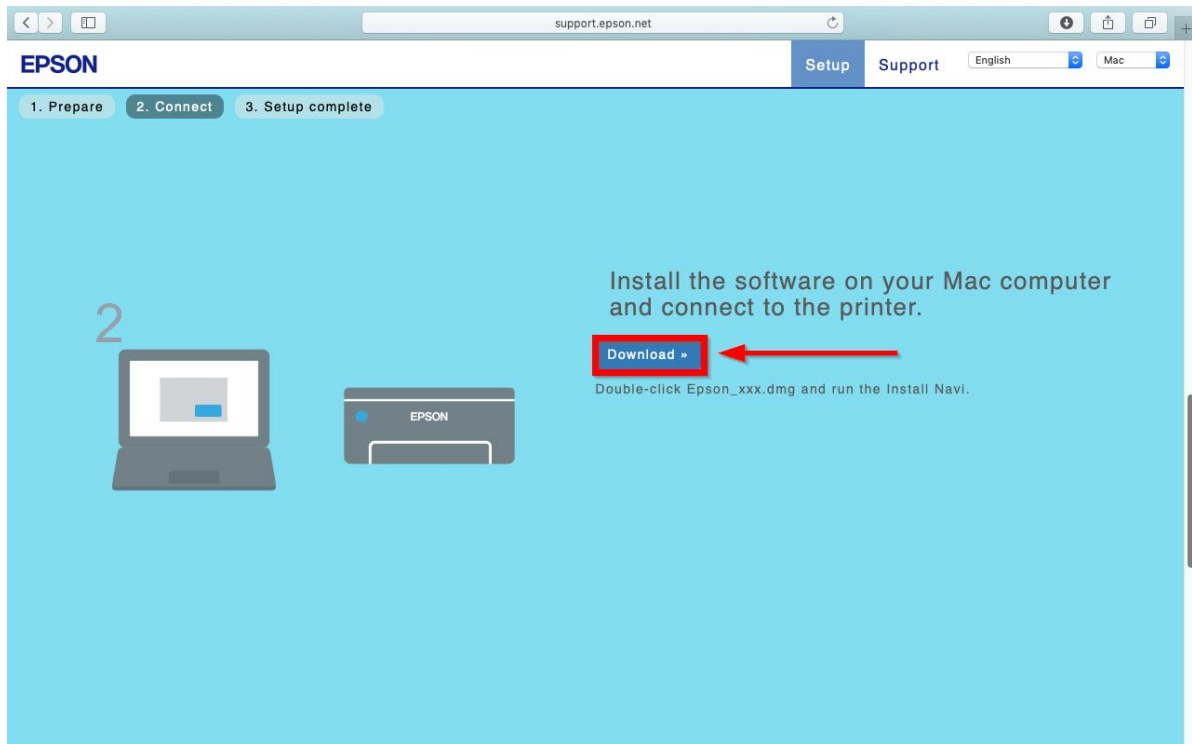

หัวข้อ : วิธีการเชื่อมต่อ Wifi แบบ Direct รุ่น L3150 สำหรับ Mac OSX
รุ่นที่รองรับ : L3150

8. จะได้ไฟล์ติดตั้งมา ให้ ดับเบิลคลิก **ไฟล์ติดตั้ง**

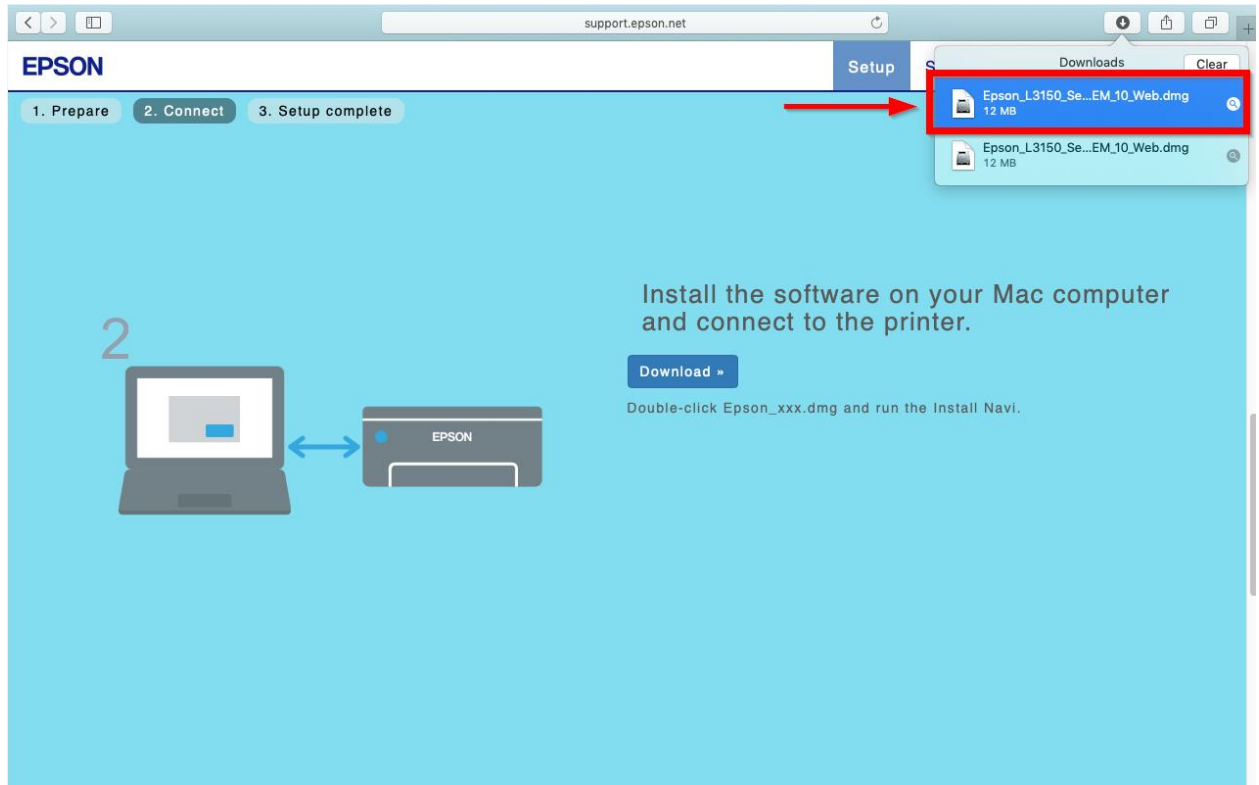

9. จะปรากฏหน้าต่างดังภาพ ดับเบิลคลิกที่ **Install Navi**



หัวข้อ : วิธีการเชื่อมต่อ Wifi แบบ Direct รุ่น L3150 สำหรับ Mac OSX
รุ่นที่รองรับ : L3150

10. หากปรากฏหน้าต่างดังภาพ คลิก **Don't warn me when opening application on this disk image**
หลังจากนั้นคลิก **Open**

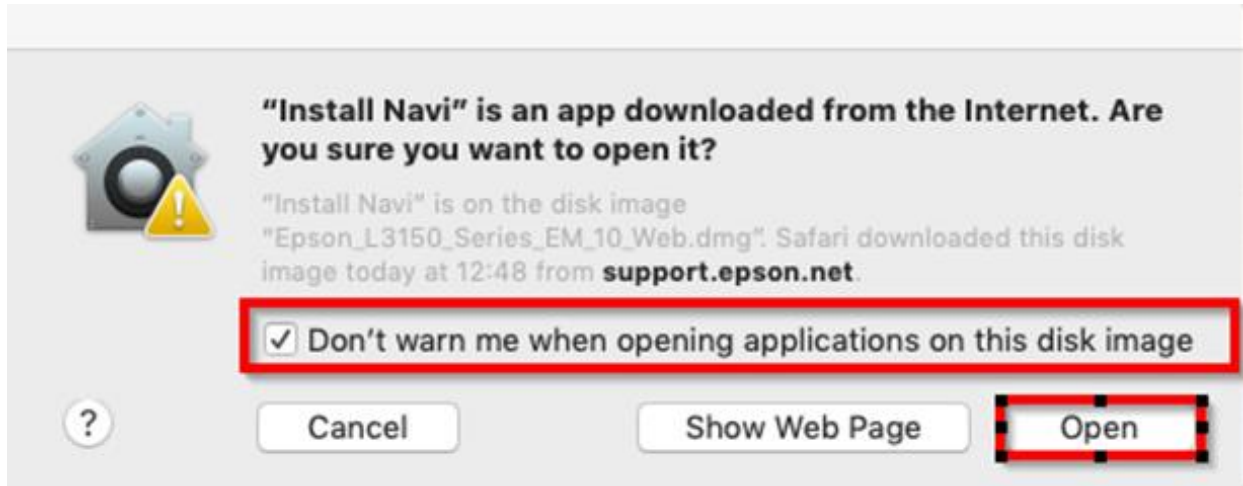

11. ใส่ Password (หากมี) จากนั้นคลิก **OK**

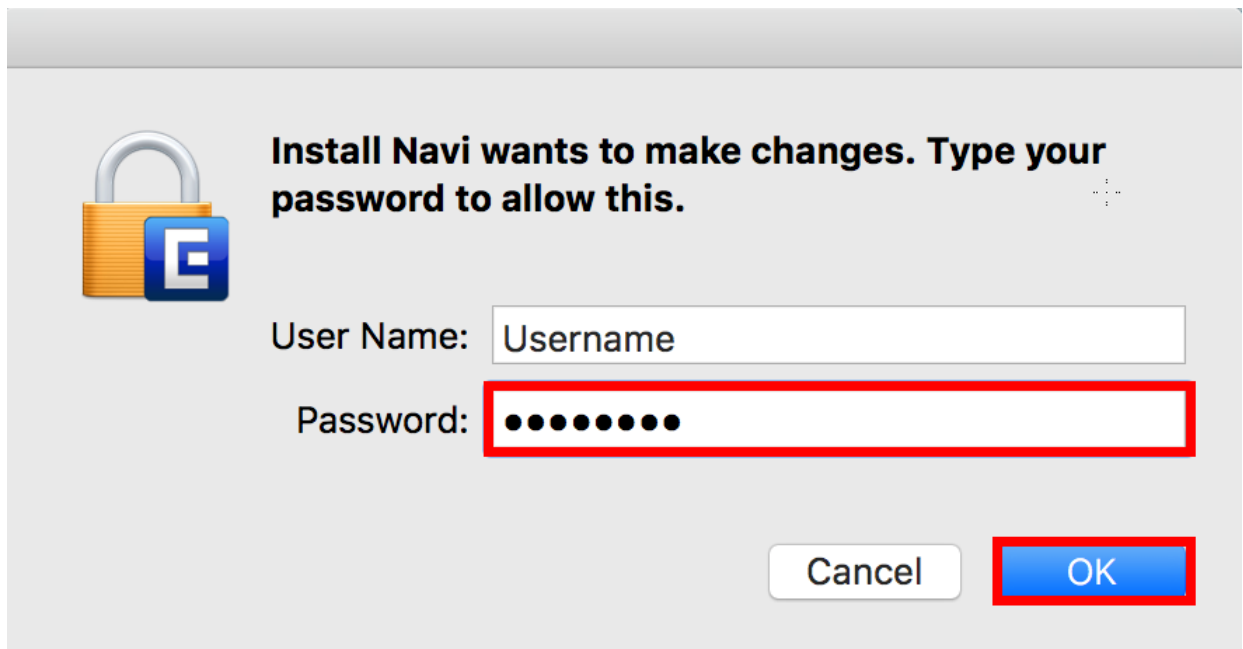

หัวข้อ : วิธีการเชื่อมต่อ Wifi แบบ Direct รุ่น L3150 สำหรับ Mac OSX
รุ่นที่รองรับ : L3150

12. คลิก **I agree to the contents of the License Agreement** จากนั้นคลิก **Next**



13. คลิก **Next**

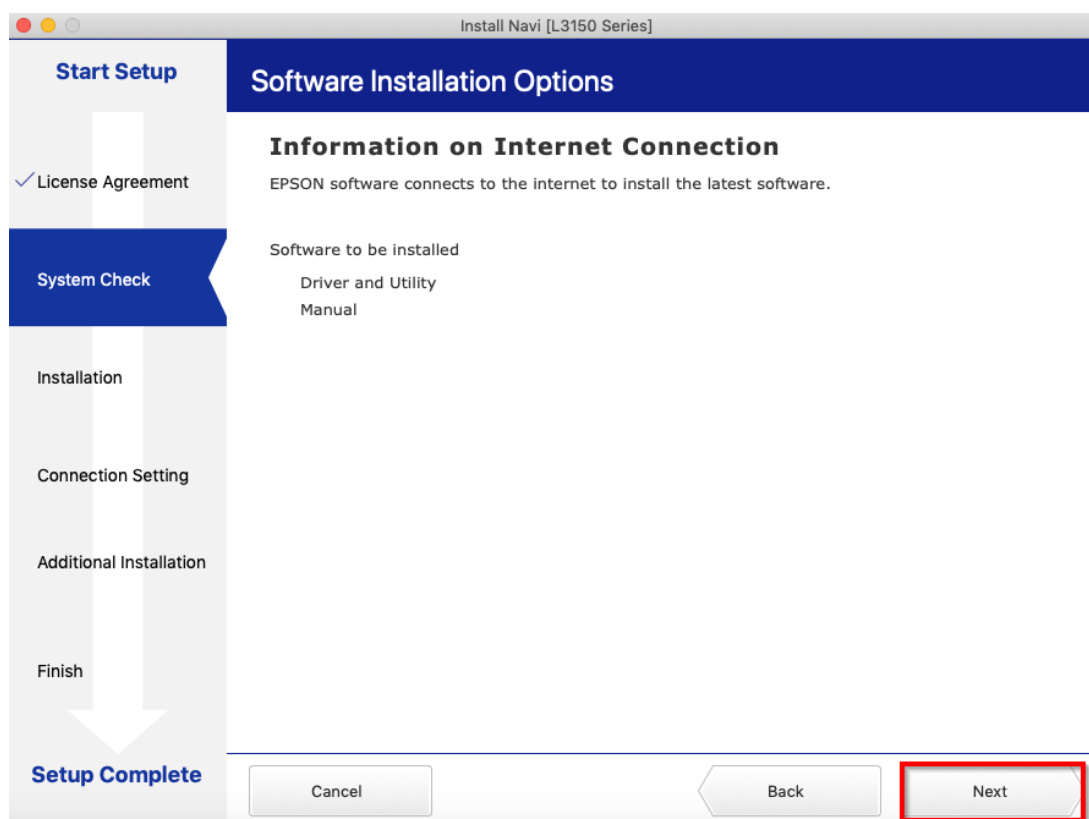

Call Center
0-2685-9899

- สามารถสอบถามข้อมูลเพิ่มเติมทางอีเมลได้ที่ support@eth.epson.co.th
- เวลาทำการ : วันจันทร์ – ศุกร์ เวลา 8.30 – 17.30 น. ยกเว้นวันหยุดนักขัตฤกษ์
- www.epson.co.th

หัวข้อ : วิธีการเชื่อมต่อ Wifi แบบ Direct รุ่น L3150 สำหรับ Mac OSX
รุ่นที่รองรับ : L3150

14. จะปรากฏหน้าต่างกำลังติดตั้ง

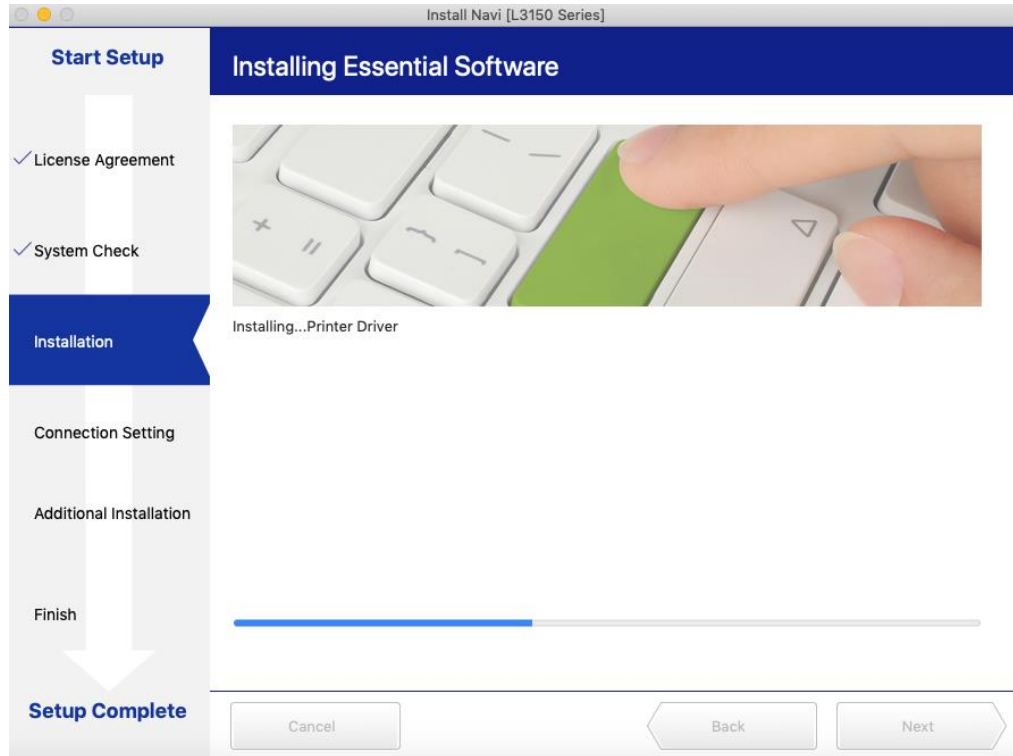

15. คลิก **I have finished filling ink into the ink tanks** หลังจากนั้นคลิก **Next**

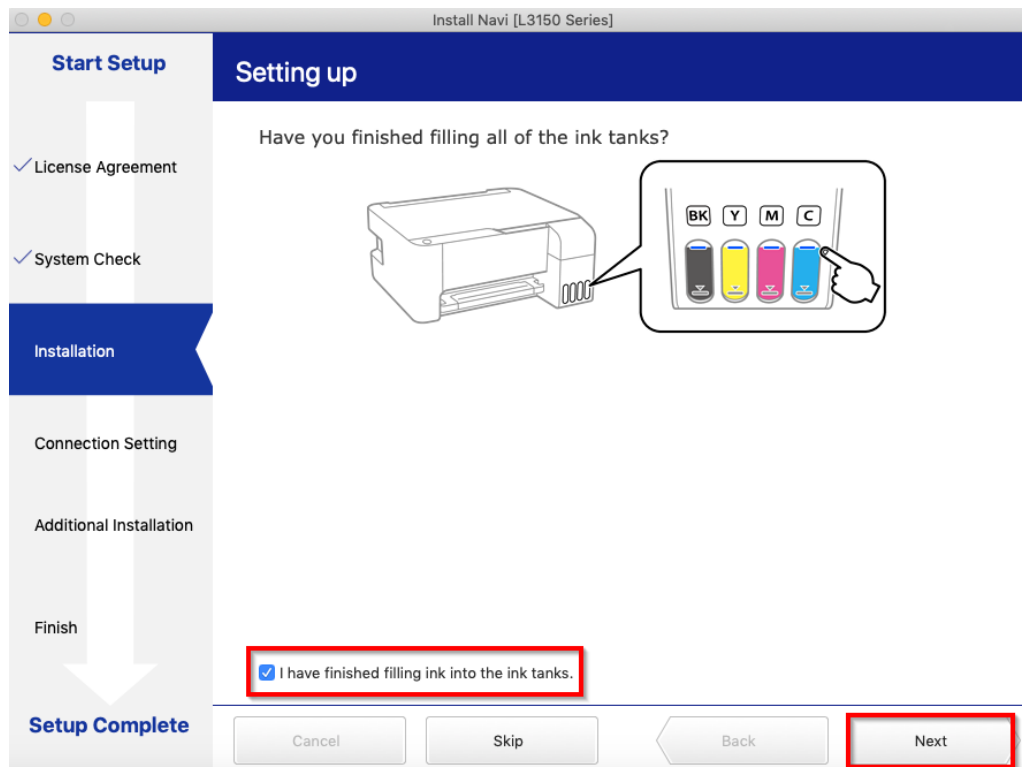

หัวข้อ : วิธีการเชื่อมต่อ Wifi แบบ Direct รุ่น L3150 สำหรับ Mac OSX
รุ่นที่รองรับ : L3150

16. เมื่อถึงหน้าต่าง Setting up ดังภาพด้านล่าง ให้เอาคอมพิวเตอร์เชื่อมต่อกับ Wi-Fi Direct ของเครื่องพิมพ์ก่อน โดยเลือกชื่อ Wi-Fi Direct และกรอกรหัสผ่านของ Wi-Fi Direct ที่พิมพ์ออกมาก่อนหน้านี้ แล้วคลิก **Join**

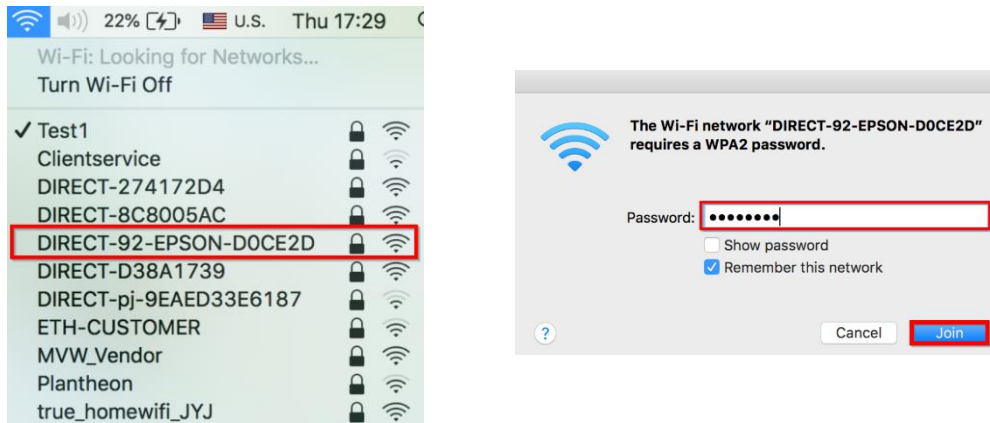

หลังจากเชื่อมต่อ Wi-Fi Direct แล้วคลิก **Next**

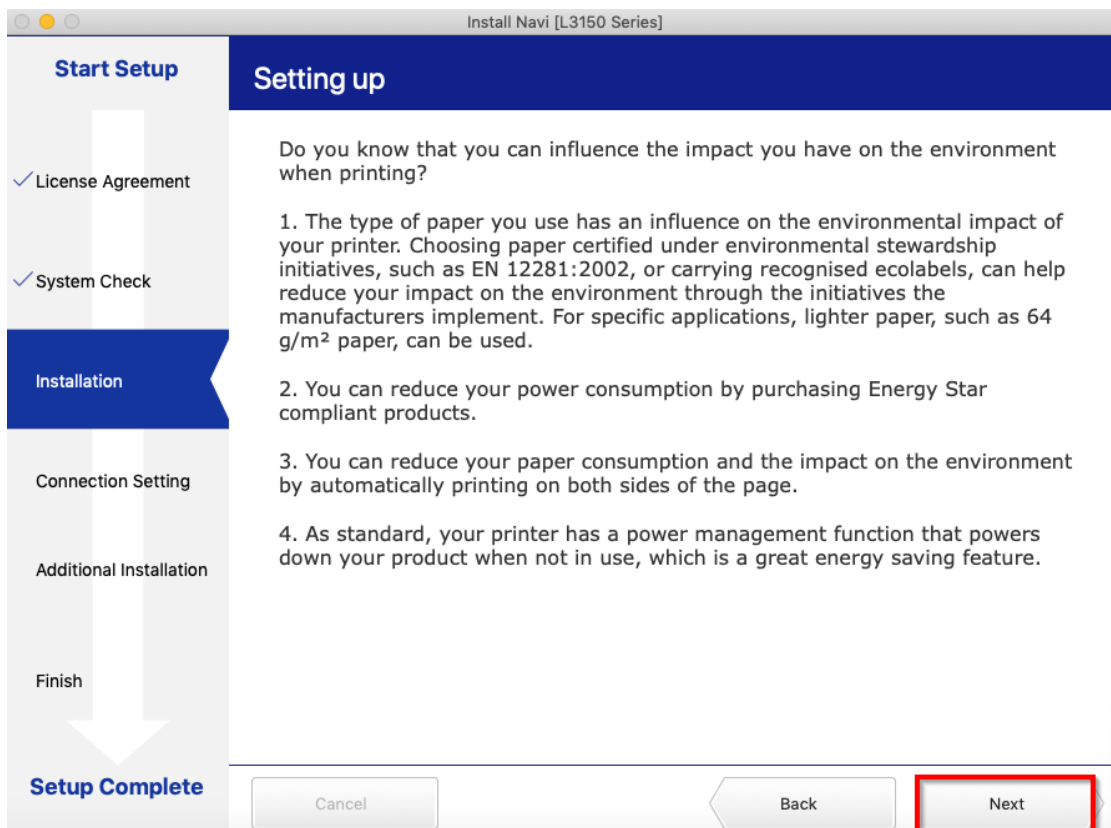

หัวข้อ : วิธีการเชื่อมต่อ Wifi แบบ Direct รุ่น L3150 สำหรับ Mac OSX
 รุ่นที่รองรับ : L3150

17. จะแสดงหน้าต่างกำลังติดตั้ง รอสักครู่

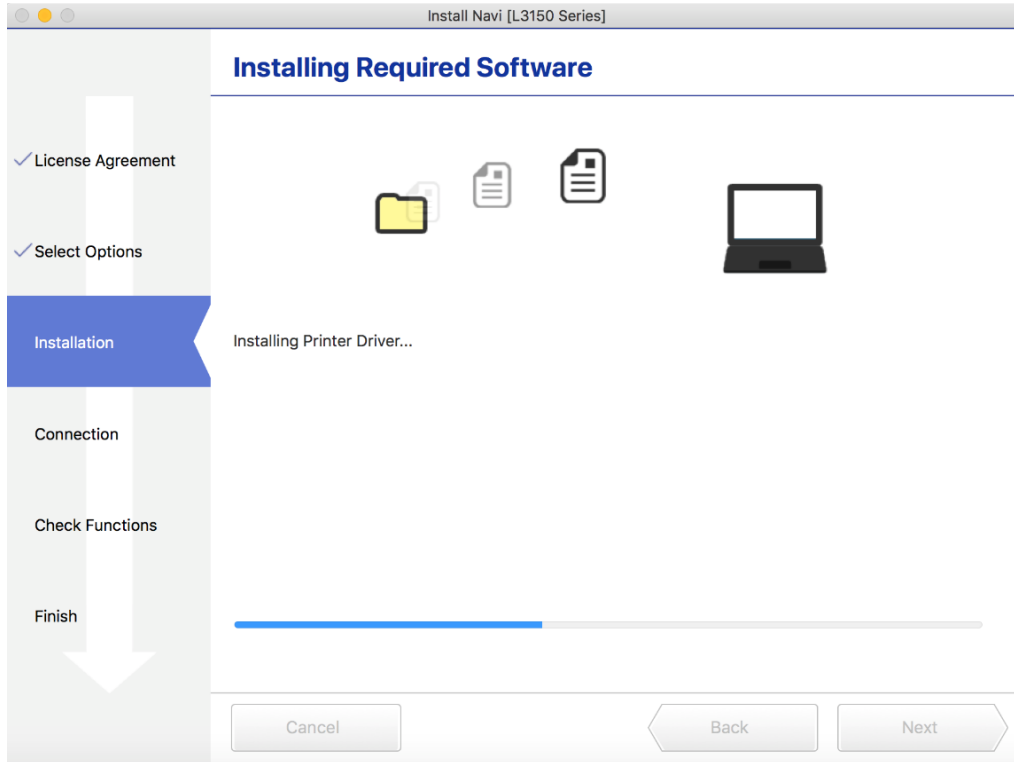

18. แสดงหน้าต่างกำลังค้นหาเครื่องพิมพ์

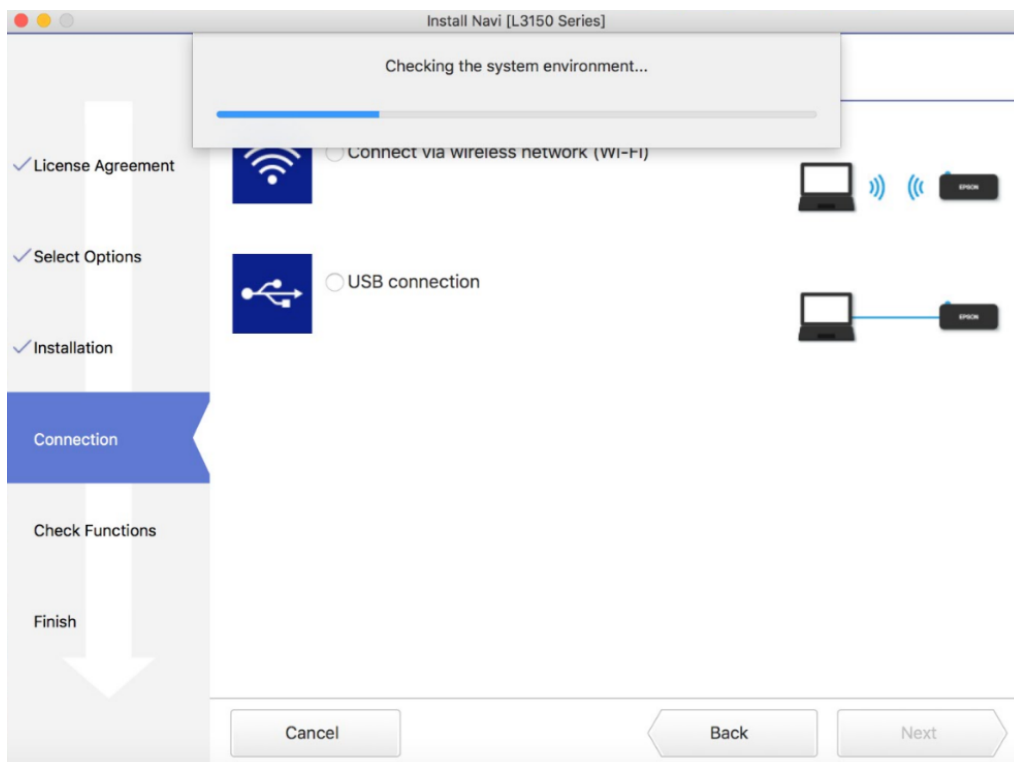

หัวข้อ : วิธีการเชื่อมต่อ Wifi แบบ Direct รุ่น L3150 สำหรับ Mac OSX
 รุ่นที่รองรับ : L3150

19. คลิกชื่อเครื่องพิมพ์รุ่น **L3150 Series** ที่แสดงขึ้นมาหลังจากนั้นคลิก **Next**

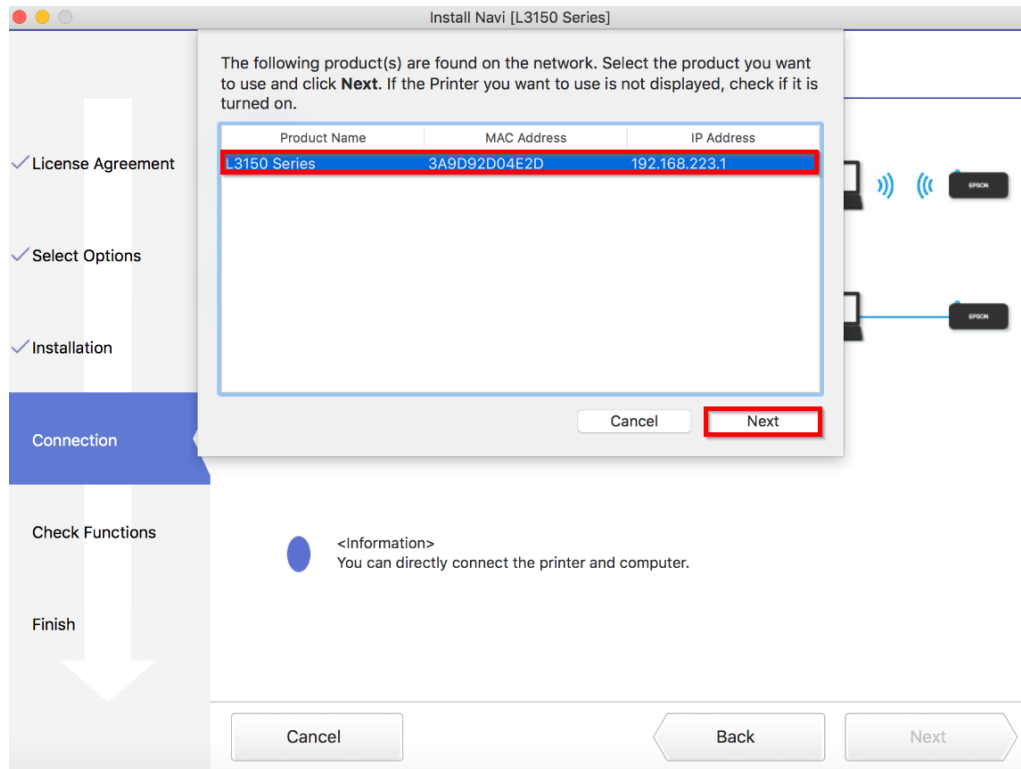

20. คลิก **Next**

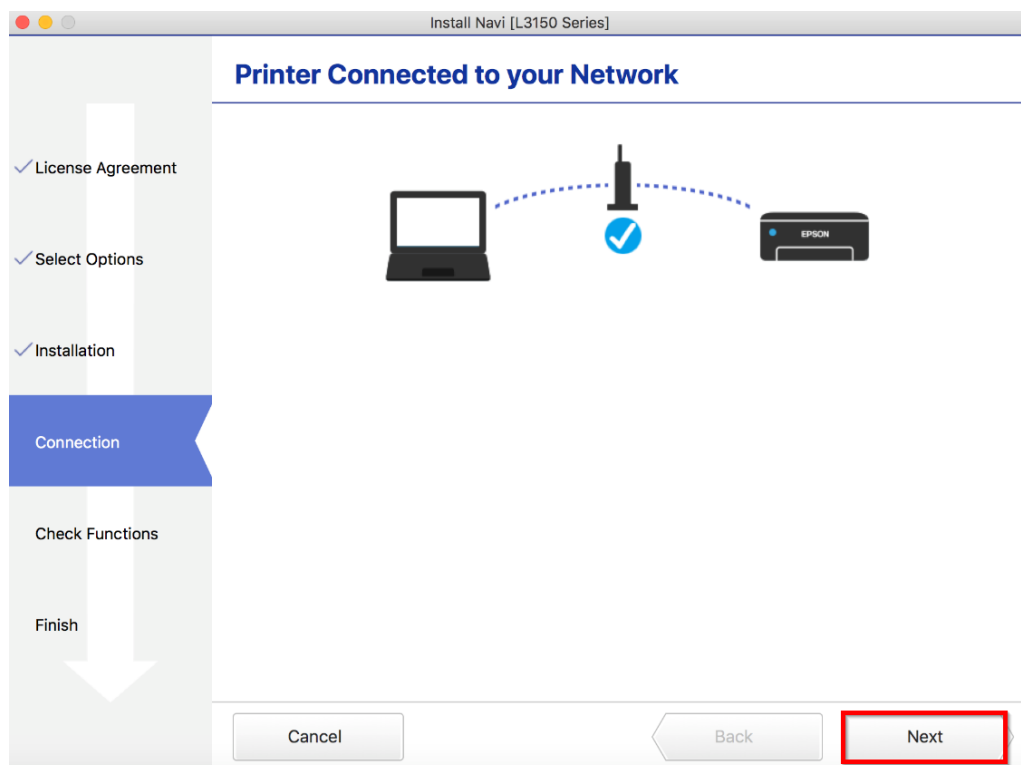

หัวข้อ : วิธีการเชื่อมต่อ Wifi แบบ Direct รุ่น L3150 สำหรับ Mac OSX
รุ่นที่รองรับ : L3150

21. คลิก **OK** แล้วคลิก **Next**

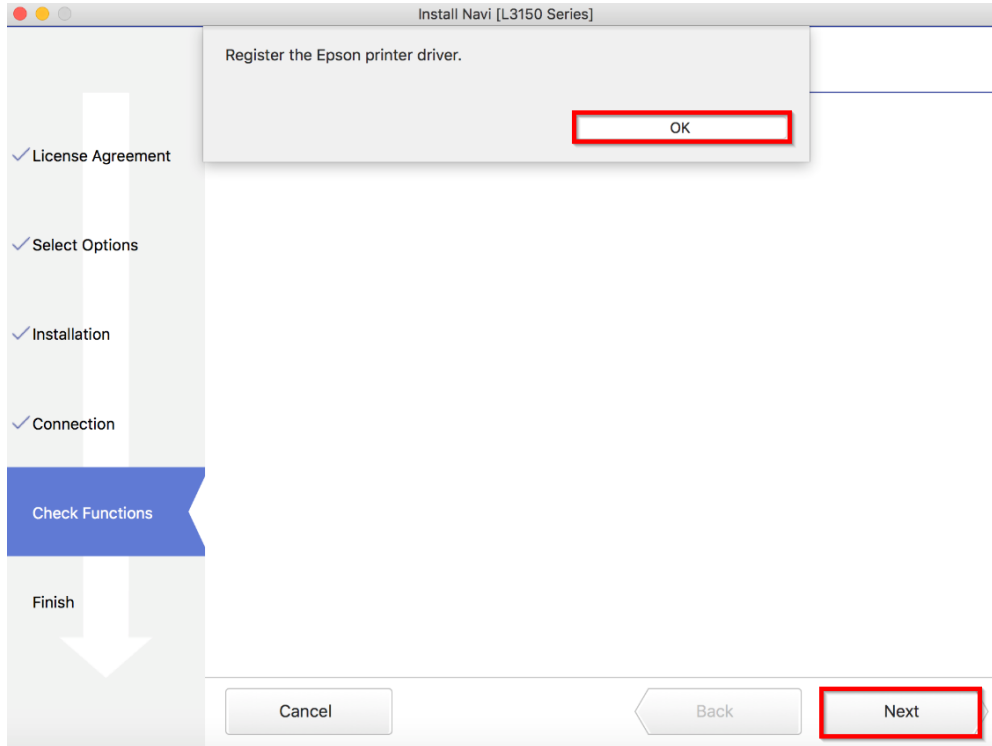

22. หากต้องการทดสอบการพิมพ์คลิก **Print Test Page** หลังจากนั้น คลิก **Next**

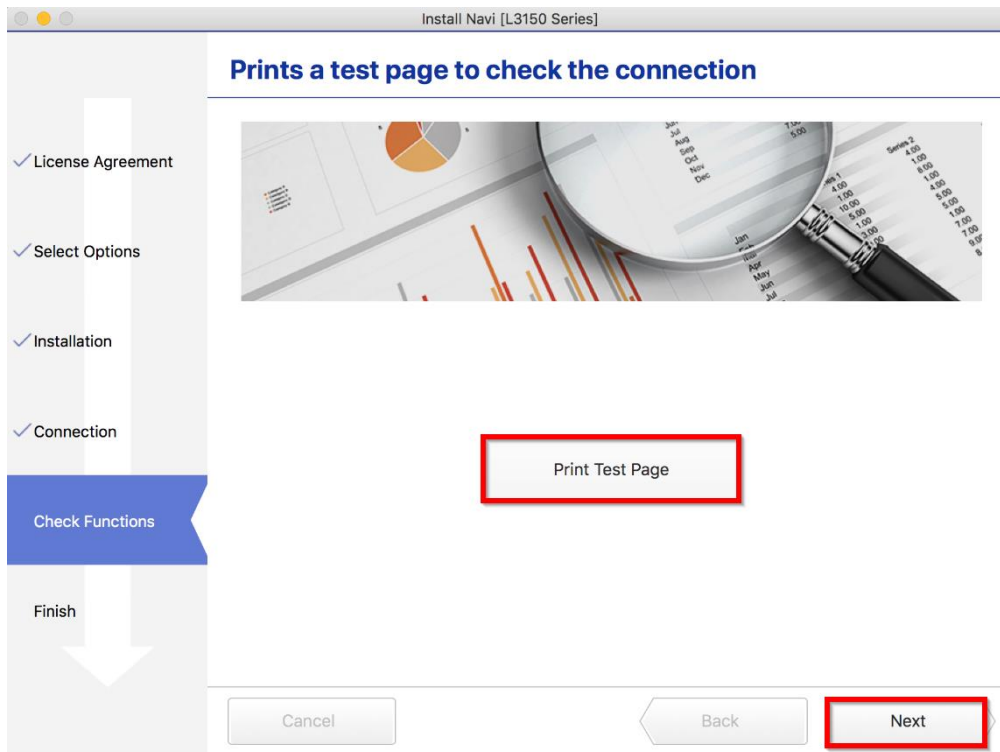

หัวข้อ : วิธีการเชื่อมต่อ Wifi แบบ Direct รุ่น L3150 สำหรับ Mac OSX
 รุ่นที่รองรับ : L3150

23. คลิกเอาเครื่องหมายขีดถูกตรง **Check for update software** ออก หลังจากนั้นคลิก **Finish**

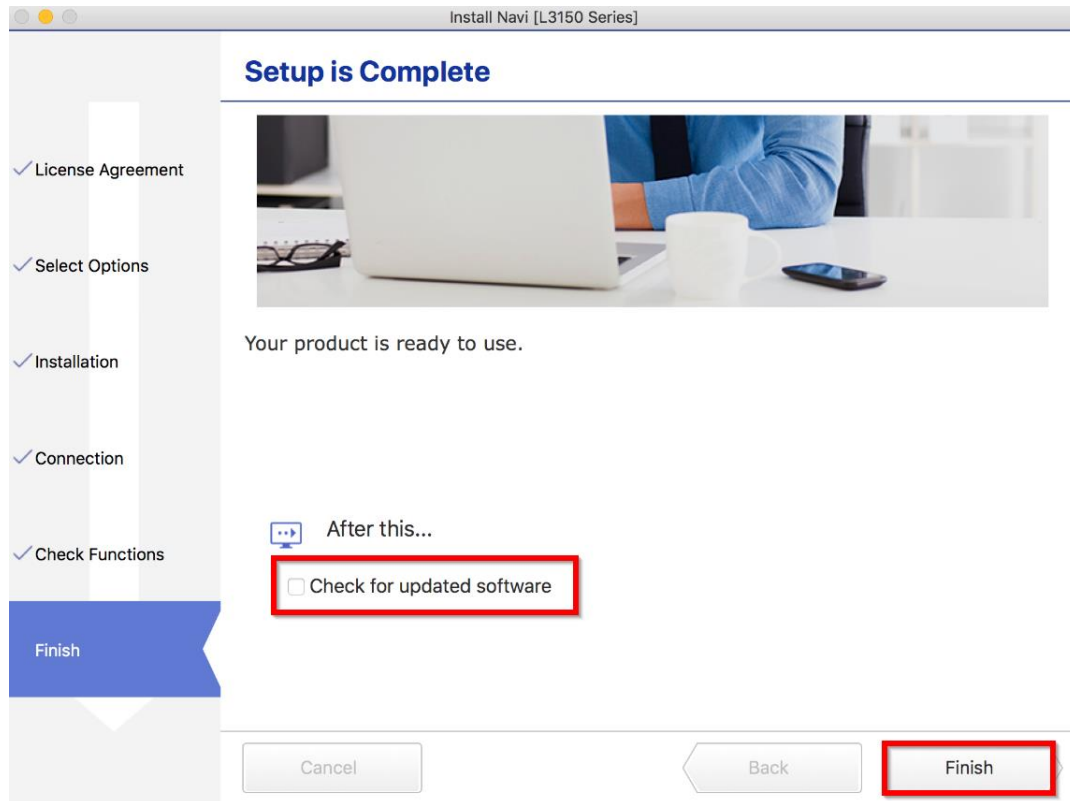

24. คลิกที่  และคลิกที่ **System Preferences**

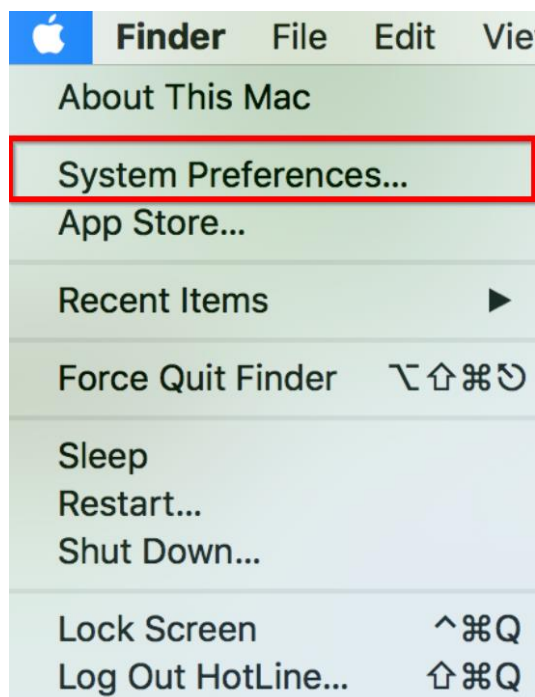

หัวข้อ
รุ่นที่รองรับ

: วิธีการเชื่อมต่อ Wifi แบบ Direct รุ่น L3150 สำหรับ Mac OSX
: L3150

25. คลิกที่ **Printers & Scanners**



26. จะมีเครื่องพิมพ์ **EPSON L3150 Series** แสดงขึ้นมาดังภาพ สามารถใช้งานสั่งพิมพ์ได้ปกติ

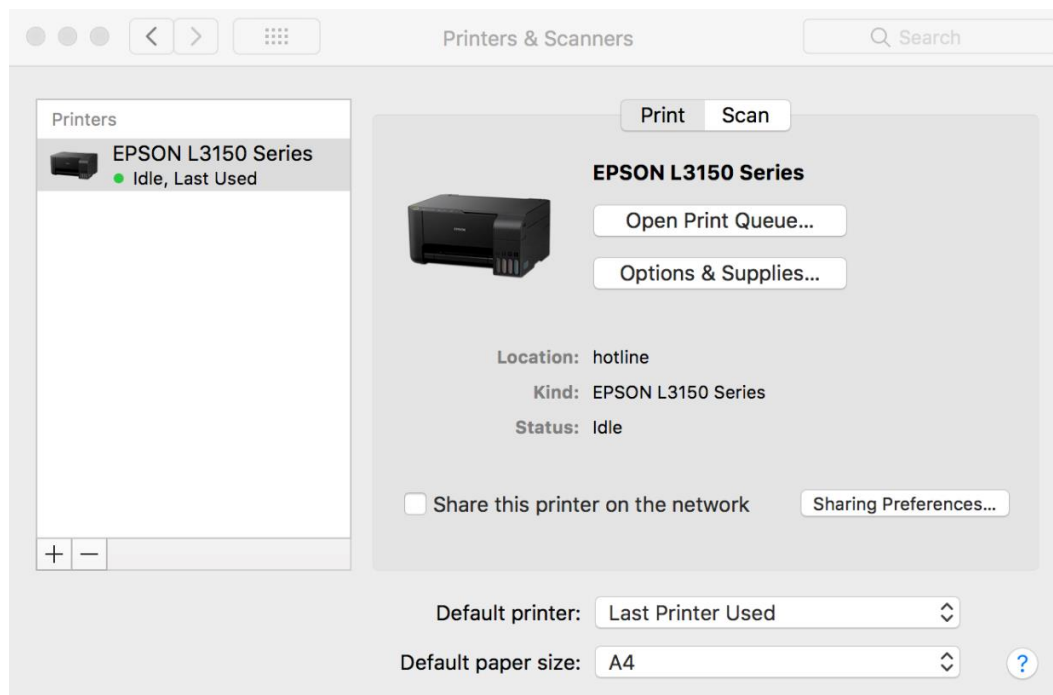

หัวข้อ : วิธีการเชื่อมต่อ Wifi แบบ Direct รุ่น L3150 สำหรับ Mac OSX
รุ่นที่รองรับ : L3150

27. แต่หากไม่มีชื่อเครื่องพิมพ์ ให้คลิกเครื่องหมาย + เพื่อเพิ่มเครื่องพิมพ์

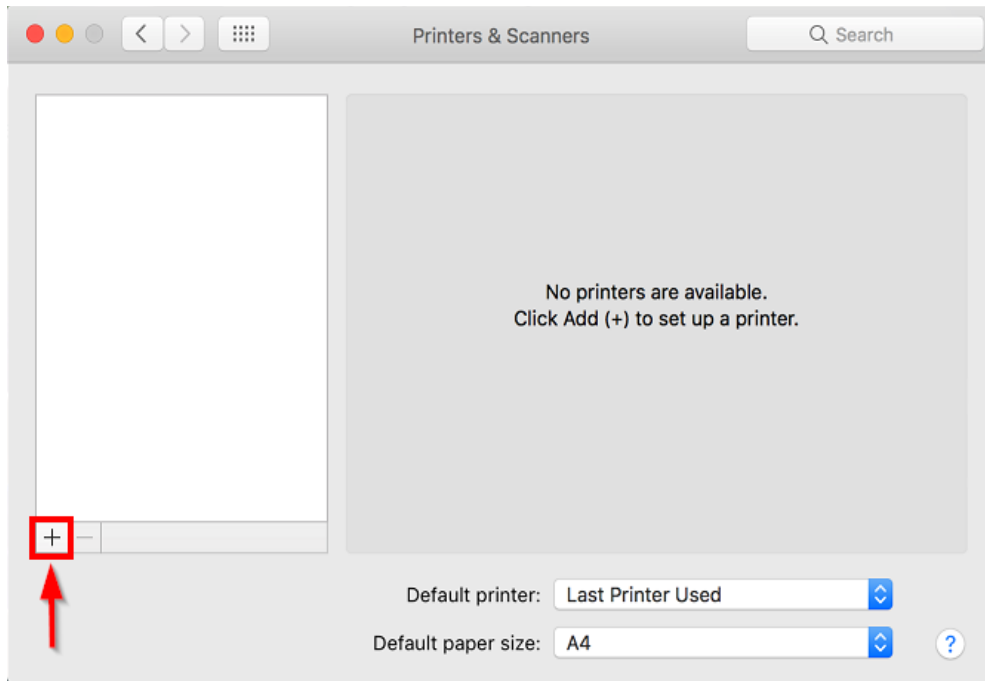

28. จะปรากฏหน้าต่างดังรูป คลิกเลือกรุ่น **EPSON L3150 Series Bonjour Multifunction** เสร็จแล้วคลิกที่ **Add**

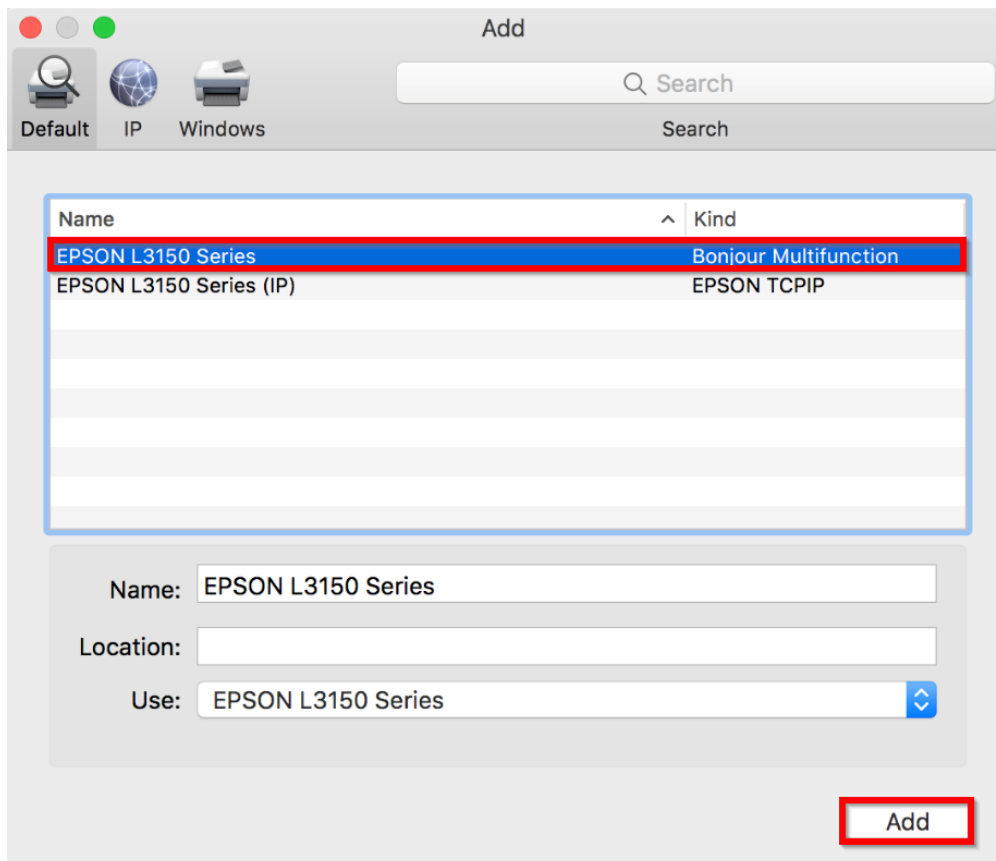

หัวข้อ
รุ่นที่รองรับ

: วิธีการเชื่อมต่อ Wifi แบบ Direct รุ่น L3150 สำหรับ Mac OSX
: L3150

29. จะมีเครื่องพิมพ์ EPSON L3150 Series แสดงขึ้นมาดังภาพ สามารถใช้งานได้ปกติ

