

หัวข้อ : วิธีการเชื่อมต่อ Wifi แบบ Infra (Router) รุ่น L3150 สำหรับ Mac OSX
รุ่นที่รองรับ : L3150

หมายเหตุ

1. เปิดเครื่องพิมพ์และเชื่อมต่อสาย USB ระหว่างเครื่องพิมพ์กับคอมพิวเตอร์ก่อน
2. เชื่อมต่อสัญญาณอินเทอร์เน็ต

วิธีการติดตั้งไดรเวอร์

1. ใส่แผ่นซีดีไดรเวอร์ และดับเบิลคลิกที่ รูปแผ่นซีดี EPSON



2. ดับเบิลคลิกที่ โฟลเดอร์ EPSON

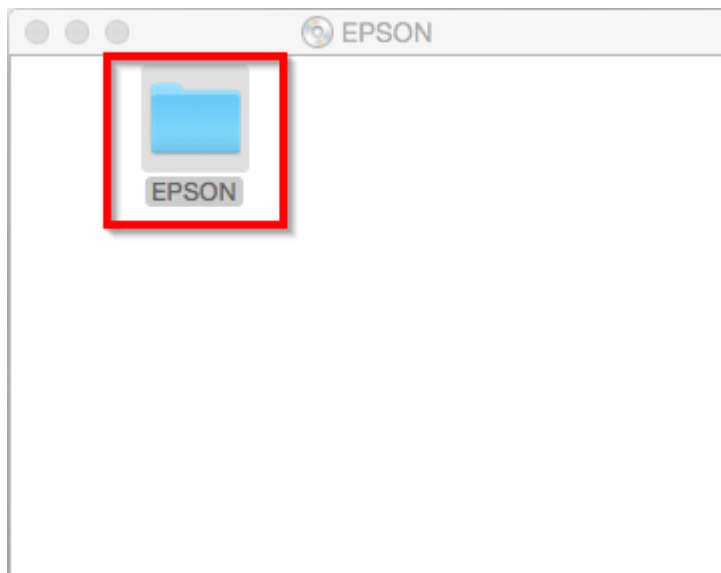

3. ดับเบิลคลิกที่ Setup Navi



หัวข้อ : วิธีการเชื่อมต่อ Wifi แบบ Infra (Router) รุ่น L3150 สำหรับ Mac OSX
 รุ่นที่รองรับ : L3150

4. จะปรากฏหน้าต่างดังภาพ ตรงช่องค้นหาให้พิมพ์ **L3150** และ **กดค้นหา**

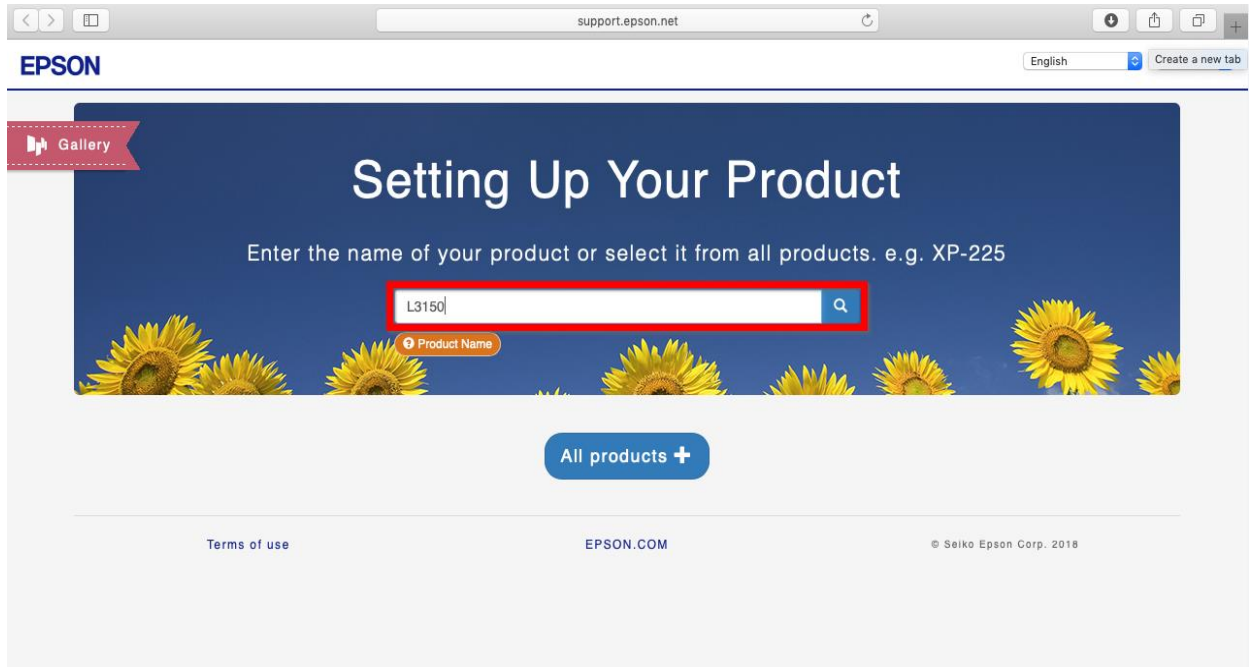

5. จะปรากฏหน้าต่างดังภาพ คลิกที่ **Let's get started**

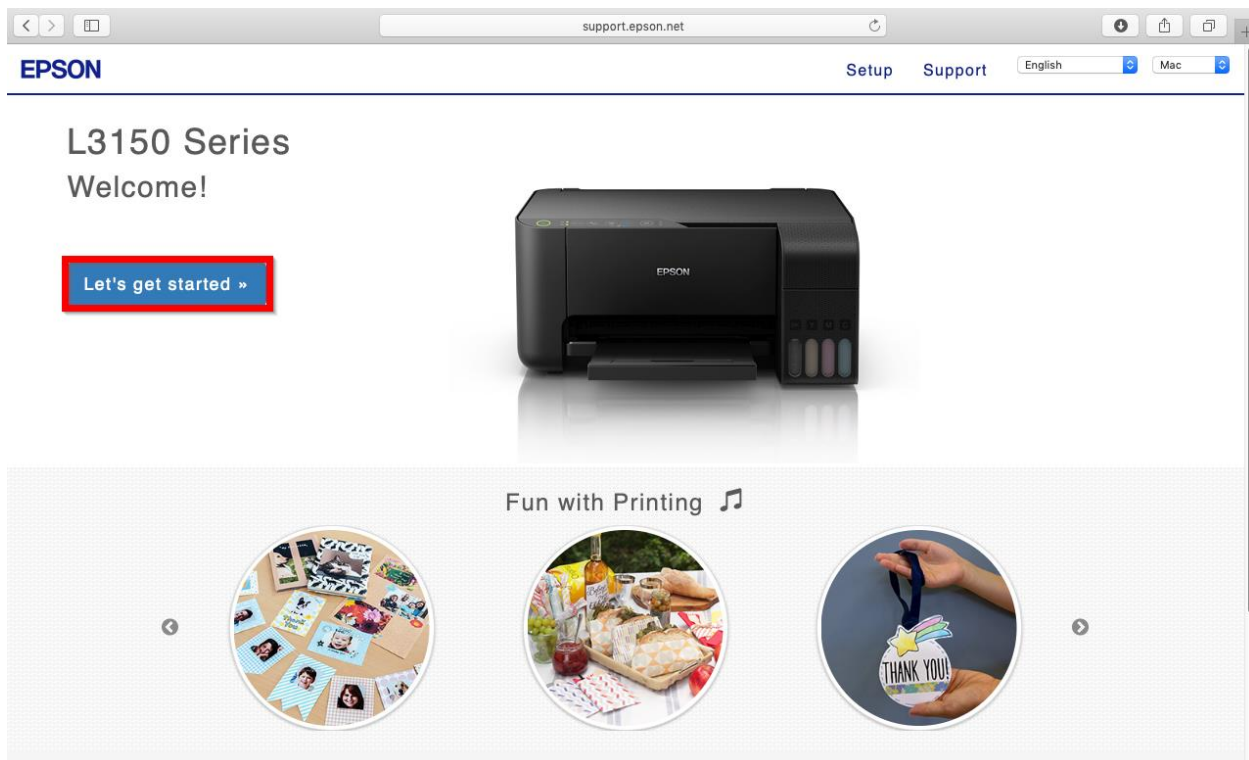

หัวข้อ
รุ่นที่รองรับ

: วิธีการเชื่อมต่อ Wifi แบบ Infra (Router) รุ่น L3150 สำหรับ Mac OSX
: L3150

6. คลิก **Connect**

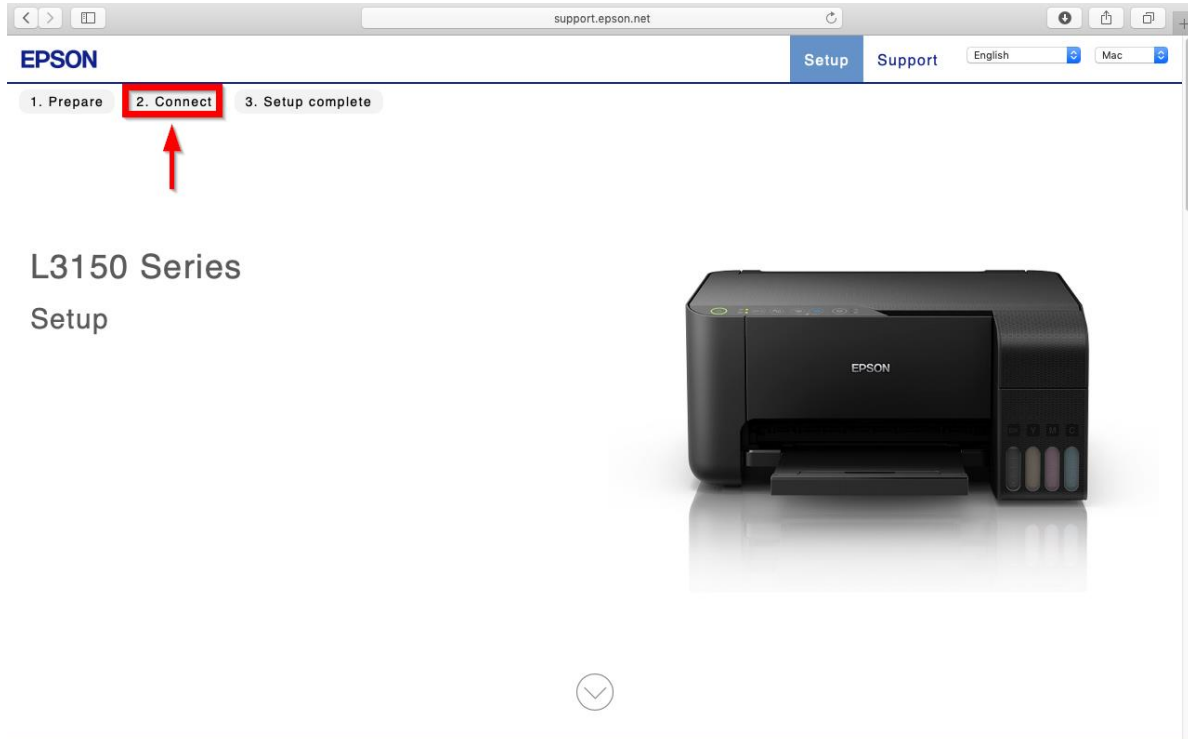

7. คลิก **Download**

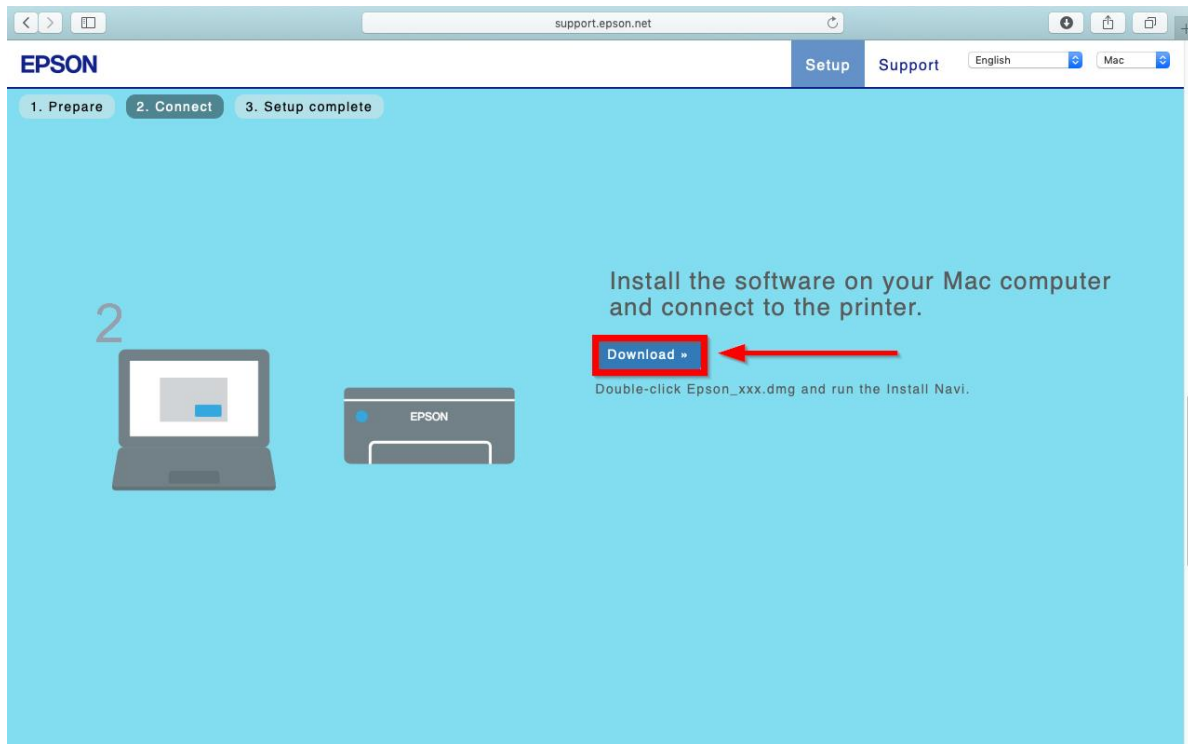

หัวข้อ : วิธีการเชื่อมต่อ Wifi แบบ Infra (Router) รุ่น L3150 สำหรับ Mac OSX
รุ่นที่รองรับ : L3150

8. จะได้ไฟล์ติดตั้งมา ให้ ดับเบิลคลิก **ไฟล์ติดตั้ง**

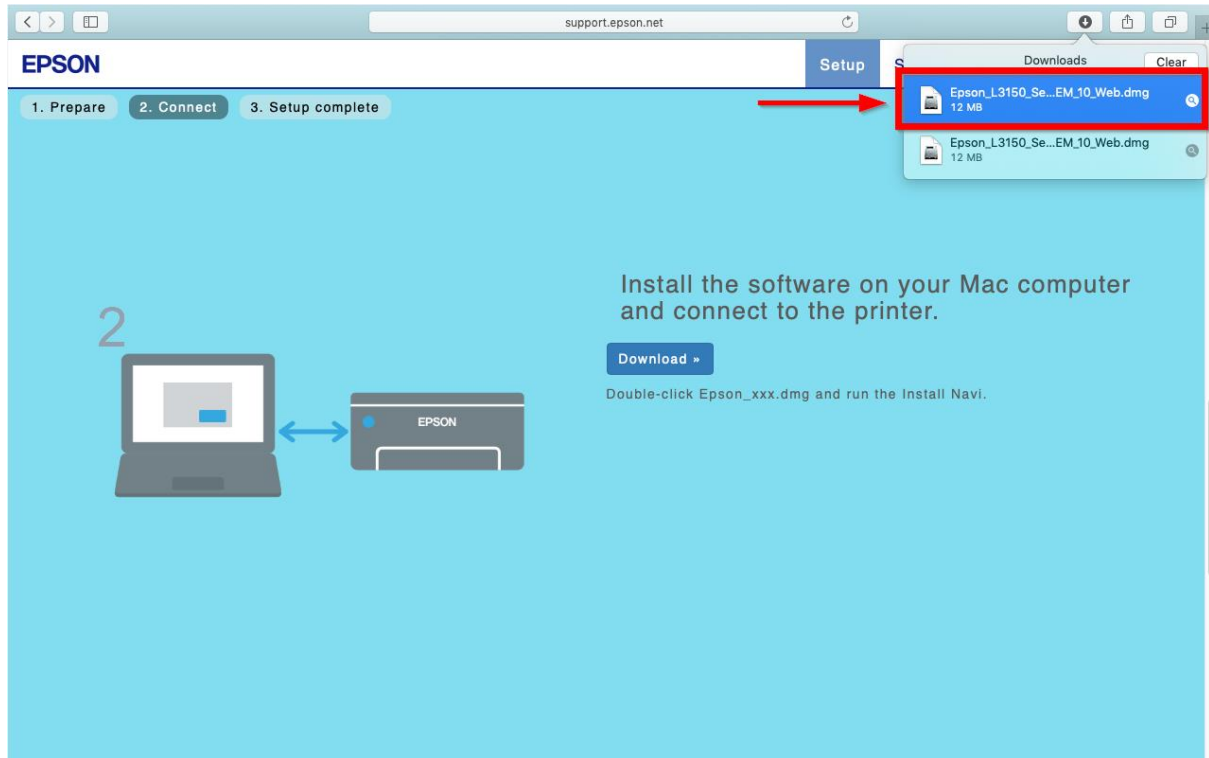

9. จะปรากฏหน้าต่างดังภาพ ดับเบิลคลิกที่ **Install Navi**



หัวข้อ : วิธีการเชื่อมต่อ Wifi แบบ Infra (Router) รุ่น L3150 สำหรับ Mac OSX
รุ่นที่รองรับ : L3150

10. หากปรากฏหน้าต่างดังภาพ คลิก **Don't warn me when opening application on this disk image**
หลังจากนั้นคลิก **Open**

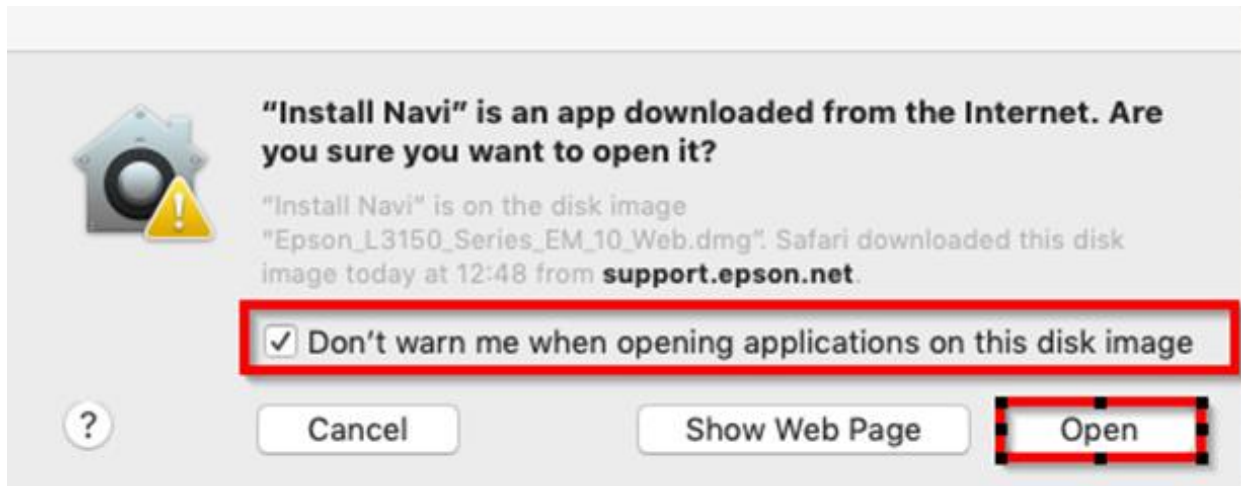

11. ใส่ Password (หากมี) จากนั้นคลิก **OK**

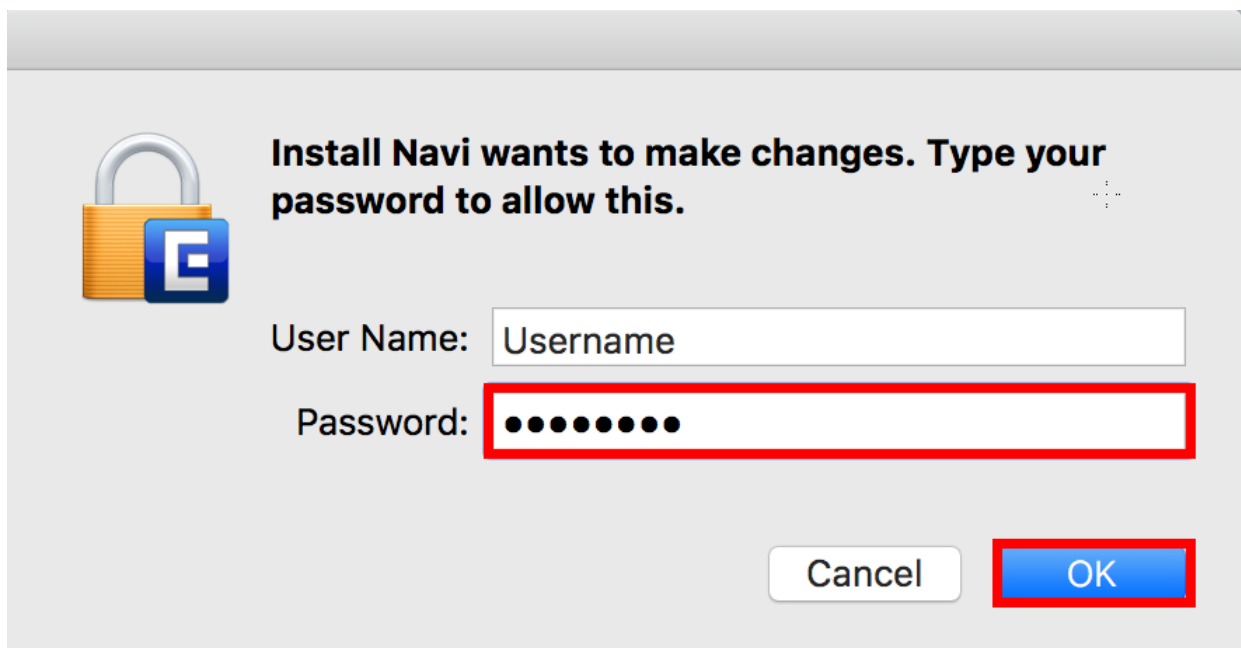

Call Center
0-2685-9899

- สามารถสอบถามข้อมูลเพิ่มเติมทางอีเมลได้ที่ support@eth.epson.co.th
- เวลาทำการ : วันจันทร์ – ศุกร์ เวลา 8.30 – 17.30 น.ยกเว้นวันหยุดนักขัตฤกษ์
- www.epson.co.th

หัวข้อ
รุ่นที่รองรับ

: วิธีการเชื่อมต่อ Wifi แบบ Infra (Router) รุ่น L3150 สำหรับ Mac OSX
: L3150

12. คลิก **I agree to the contents of the License Agreement** จากนั้นคลิก **Next**



13. คลิก **Next**

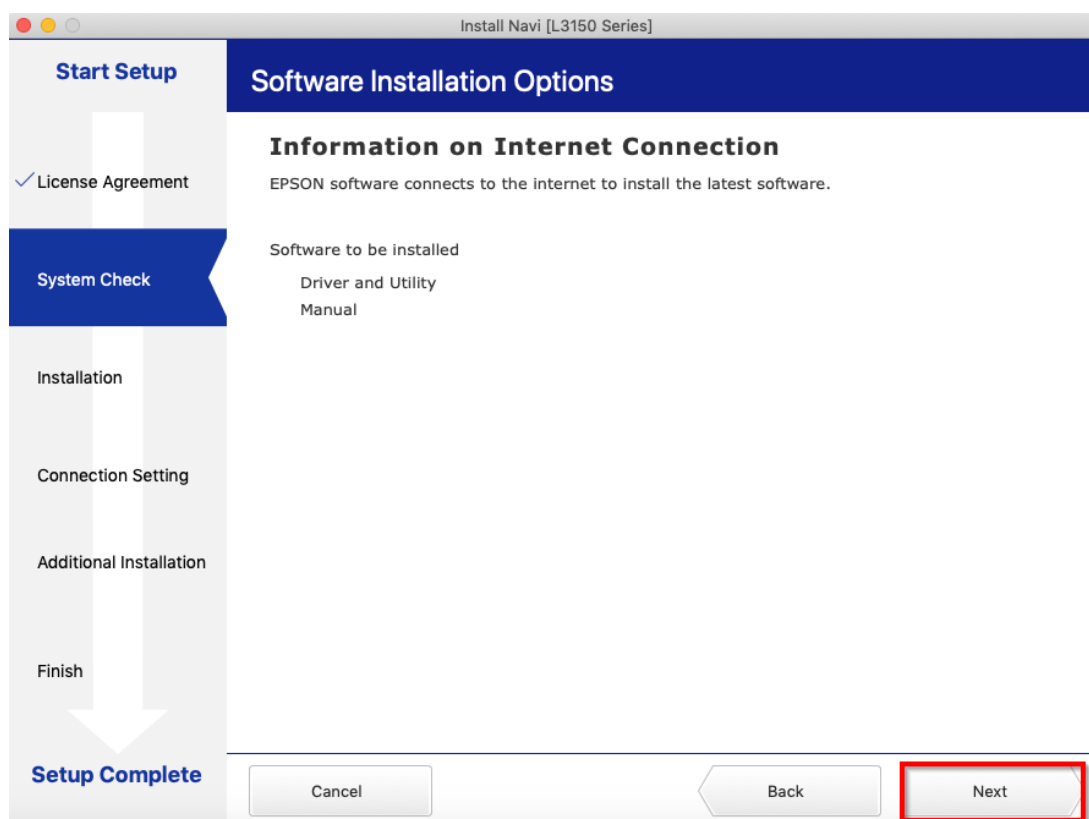

Call Center
0-2685-9899

- สามารถสอบถามข้อมูลเพิ่มเติมทางอีเมลได้ที่ support@eth.epson.co.th
- เวลาทำการ : วันจันทร์ – ศุกร์ เวลา 8.30 – 17.30 น. ยกเว้นวันหยุดนักขัตฤกษ์
- www.epson.co.th

หัวข้อ : วิธีการเชื่อมต่อ Wifi แบบ Infra (Router) รุ่น L3150 สำหรับ Mac OSX
รุ่นที่รองรับ : L3150

14. จะปรากฏหน้าต่างกำลังติดตั้ง

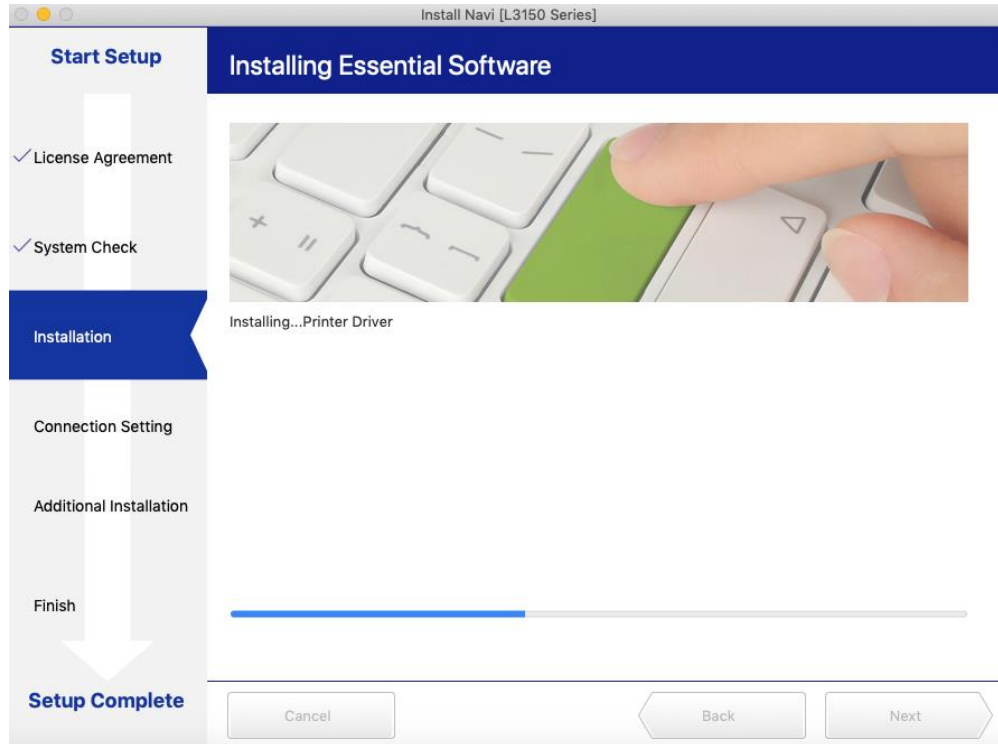

15. คลิก **I have finished filling ink into the ink tanks** หลังจากนั้นคลิก **Next**

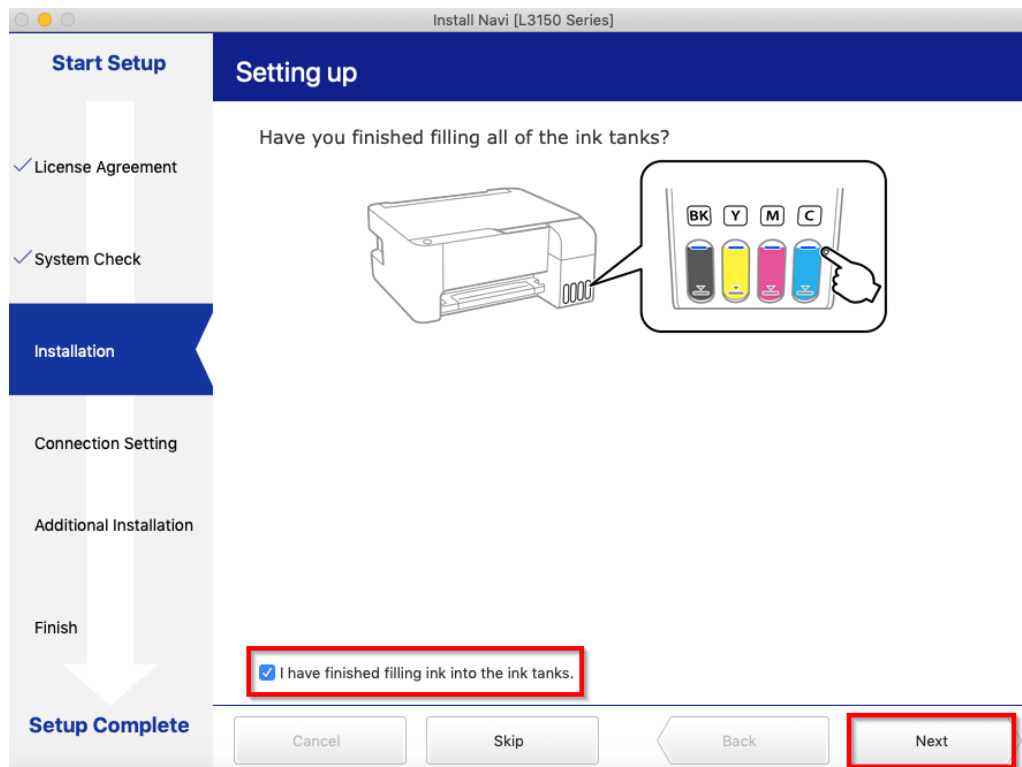

หัวข้อ
รุ่นที่รองรับ

: วิธีการเชื่อมต่อ Wifi แบบ Infra (Router) รุ่น L3150 สำหรับ Mac OSX
: L3150

16. คลิก **Next**

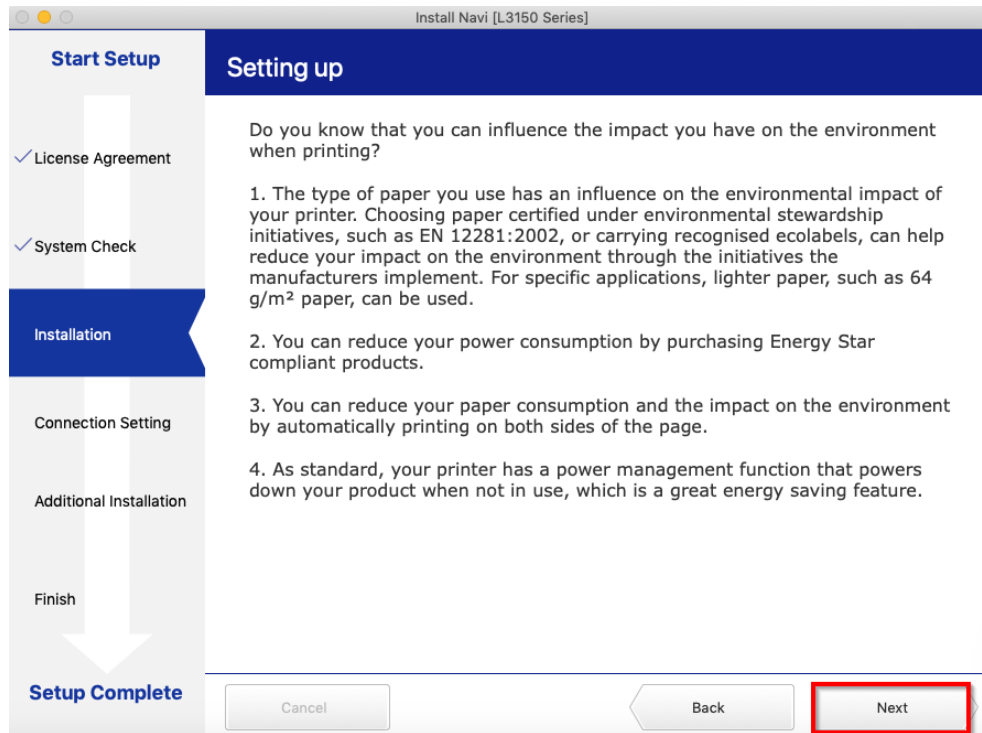

17. คลิก **Connect via wireless network (Wi-Fi) (recommended)** หลังจากนั้นคลิก **Next**

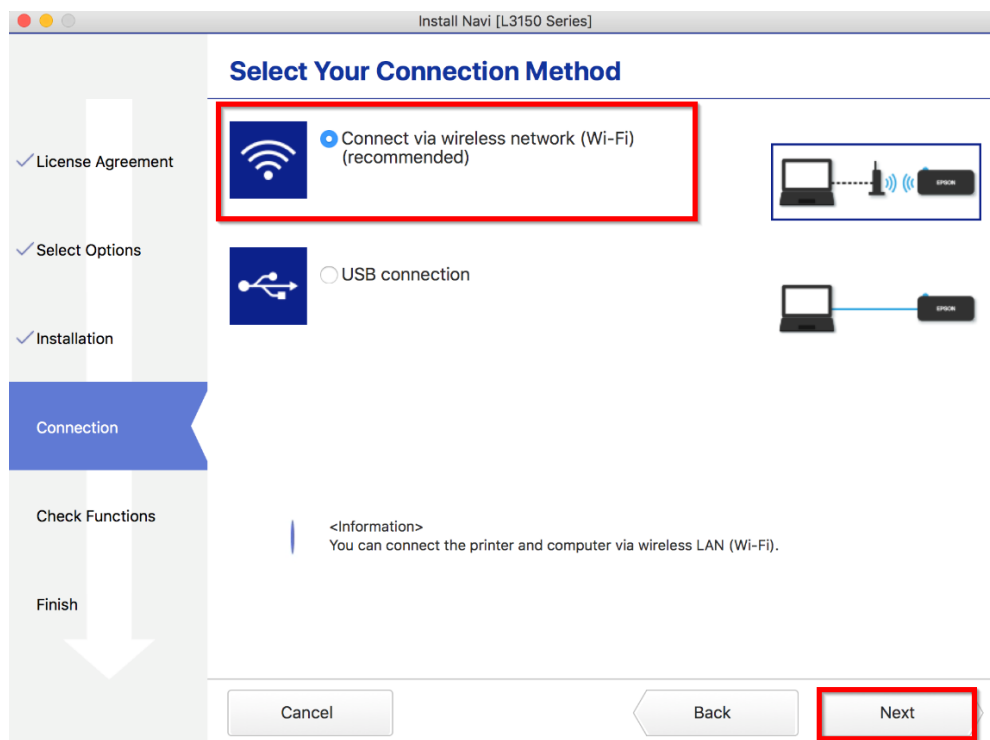

หัวข้อ : วิธีการเชื่อมต่อ Wifi แบบ Infra (Router) รุ่น L3150 สำหรับ Mac OSX
 รุ่นที่รองรับ : L3150

18. แสดงหน้าต่างถามว่าต้องการเชื่อมต่อ Wi-Fi ชื่อนี้หรือไม่ ในตัวอย่างจะเป็น ชื่อ **Test_0182** หากใช่ คลิก **Always Allow**

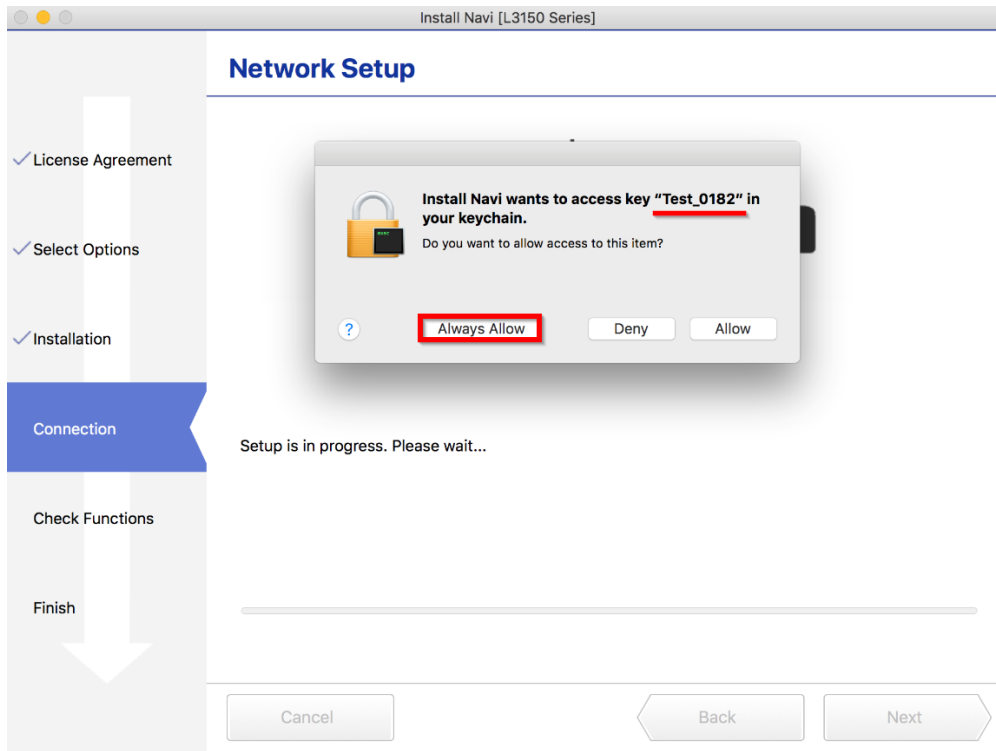

19. จะแสดงหน้าต่างกำลังเชื่อมต่อ ดังภาพ ให้ทำการ กดปุ่ม Wi-Fi ที่เครื่องพิมพ์ จนไฟสีเขียวกระพริบ

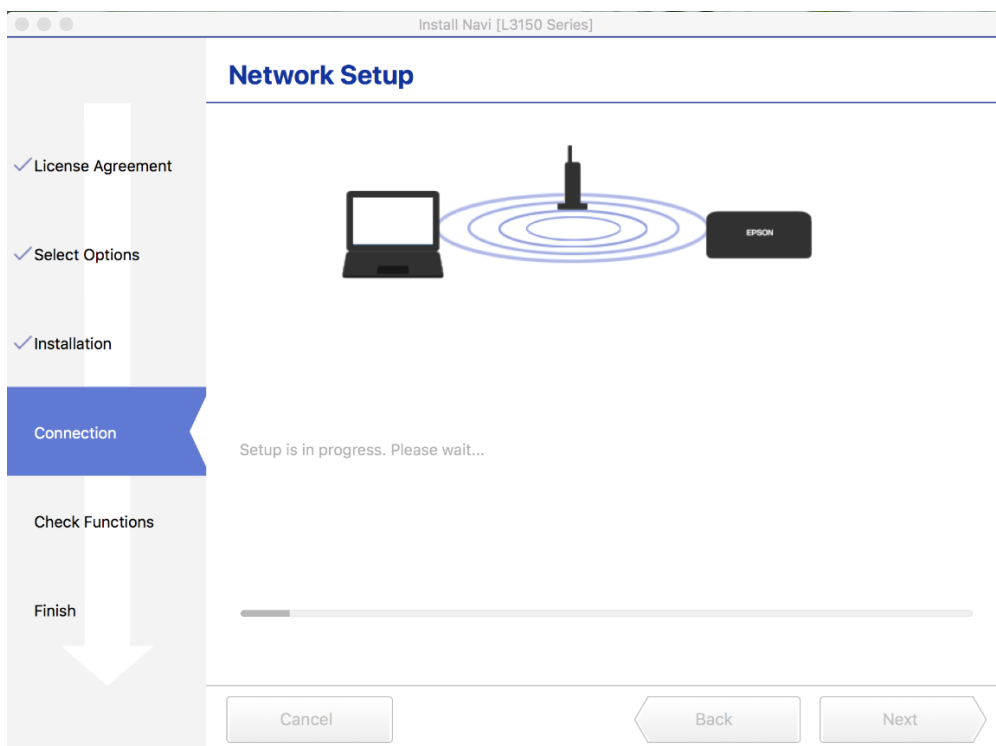

หัวข้อ : วิธีการเชื่อมต่อ Wifi แบบ Infra (Router) รุ่น L3150 สำหรับ Mac OSX
รุ่นที่รองรับ : L3150

20. คลิก **Change**

21. คลิก **Yes**

หัวข้อ
รุ่นที่รองรับ

: วิธีการเชื่อมต่อ Wifi แบบ Infra (Router) รุ่น L3150 สำหรับ Mac OSX
: L3150

22. คลิก IP Address Manual Configuration (Static address)

Install Navi [L3150 Series]

Current IP address for the printer is set as below. Click **Change** to change the settings, or click **Next** to continue.

IP Address Automatic Configuration (DHCP) Undo

IP Address Manual Configuration (Static address)

IP Address:
192 168 192 168

Subnet Mask:
255 255 255 0

Default Gateway:
0 0 0 0

Cancel Next

23. พิมพ์ค่ากำหนดของเครื่องพิมพ์ โดยกดปุ่มสัญลักษณ์ ที่เครื่องพิมพ์ค้างไว้อย่างน้อย 10 วินาที หรือจนกว่าเครื่องจะติงกระดากไปพิมพ์ ดังรูป

```

HHH Network Status Sheet HHH

<General Information>
MAC Address          38:9D:92:D0:CE:2D
Wi-Fi Direct MAC Address 3A:9D:92:D0:4E:2D
Firmware            01.36.VD03I9
                    (A1.1930.0000/(None))
Printer Model       L3150 Series
Device Name         EPSOND0CE2D

<Wireless>
Wireless            On
Communication Mode  Infrastructure
Operation Mode      IEEE802.11b/g/n
Communication Speed Auto(72Mbps)
SSID                Test_0182
Channel             11
Security Level      WPA2-PSK(AES)
AP Authentication Method Auto(Open System)
Link Status         Connected
Link Down Count(recent) 0
Link Down Count(total) 0
Access Point (MAC Address) 84:38:38:3B:CA:36
Signal Strength     Excellent
Configuration Method Manual
WPS-PIN Code        54427624

<Wi-Fi Direct>
Simple AP           On
Operation Mode      IEEE802.11g/n
SSID                DIRECT-92-EPSON-D0CE2D
Password           25004014
Channel             11
Security Level      WPA2-PSK(AES)
Connected Devices   0(Max 8)
Client MAC List     None

<TCP/IP IPv4>
IPv4                Enable
Obtain IP Address   Auto(DHCP)
IP Address          192.168.43.162
Subnet Mask         255.255.255.0
Default Gateway     192.168.43.1

Acquisition way of DNS ADDR Auto
Primary DNS Address 192.168.43.1
Secondary DNS Address None
IP Address(Wi-Fi Direct) 192.168.223.1
Subnet Mask(Wi-Fi Direct) 255.255.255.0

<TCP/IP IPv6>
IPv6                Enable
IP Address          2001:44c8:44c8:350a:3a9d:92ff:fed0:ce2d/64
                    (Stateless)
                    fe80::3a9d:92ff:fed0:ce2d/64 (Link Local)
Default Gateway     fe80::8638:38ff:fe3b:ca36
Primary DNS Address None
Secondary DNS Address None
Privacy Extensions Disable
IP Address(Wi-Fi Direct) fe80::389d:92ff:fed0:4e2d/64 (Link Local)

```



Call Center
0-2685-9899

- สามารถสอบถามข้อมูลเพิ่มเติมทางอีเมลได้ที่ support@eth.epson.co.th
- เวลาทำการ : วันจันทร์ – ศุกร์ เวลา 8.30 – 17.30 น. ยกเว้นวันหยุดนักขัตฤกษ์
- www.epson.co.th

หัวข้อ : วิธีการเชื่อมต่อ Wifi แบบ Infra (Router) รุ่น L3150 สำหรับ Mac OSX
 รุ่นที่รองรับ : L3150

24. ในกระดาษที่พิมพ์ออกมาจะมีข้อมูล **IP Address/Subnet Mask/Default Gateway** ให้นำข้อมูลเหล่านั้น กรอกลงในหน้าต่าง IP Address Setting โดยต้องกรอกตัวเลขให้ตรงกับข้อมูลที่ถูกพิมพ์ออกมา ดังภาพด้านล่าง และเมื่อกรอกเรียบร้อยแล้ว คลิก **Next**

```

<TCP/IP IPv4>
IPv4                               Enable
Obtain IP Address                   Auto(DHCP)
IP Address                           192.168.43.162
Subnet Mask                          255.255.255.0
Default Gateway                      192.168.43.1
APIPA                               Enable
Acquisition way of DNS ADDR        Auto
Primary DNS Address                 192.168.43.1
Secondary DNS Address                None
IP Address(Wi-Fi Direct)           192.168.223.1
Subnet Mask(Wi-Fi Direct)          255.255.255.0
    
```

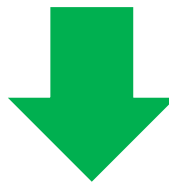

Install Navi [L3150 Series]

Current IP address for the printer is set as below. Click **Change** to change the settings, or click **Next** to continue.

IP Address Automatic Configuration (DHCP)
 Undo

IP Address Manual Configuration (Static address)

IP Address:

192	168	43	162
-----	-----	----	-----

Subnet Mask:

255	255	255	0
-----	-----	-----	---

Default Gateway:

192	168	43	1
-----	-----	----	---

Next



Call Center
0-2685-9899

- สามารถสอบถามข้อมูลเพิ่มเติมทางอีเมลได้ที่ support@eth.epson.co.th
- เวลาทำการ : วันจันทร์ – ศุกร์ เวลา 8.30 – 17.30 น. ยกเว้นวันหยุดนักขัตฤกษ์
- www.epson.co.th

หัวข้อ : วิธีการเชื่อมต่อ Wifi แบบ Infra (Router) รุ่น L3150 สำหรับ Mac OSX
รุ่นที่รองรับ : L3150

25. แสดงหน้าต่างกำลังตั้งค่าการเชื่อมต่อ

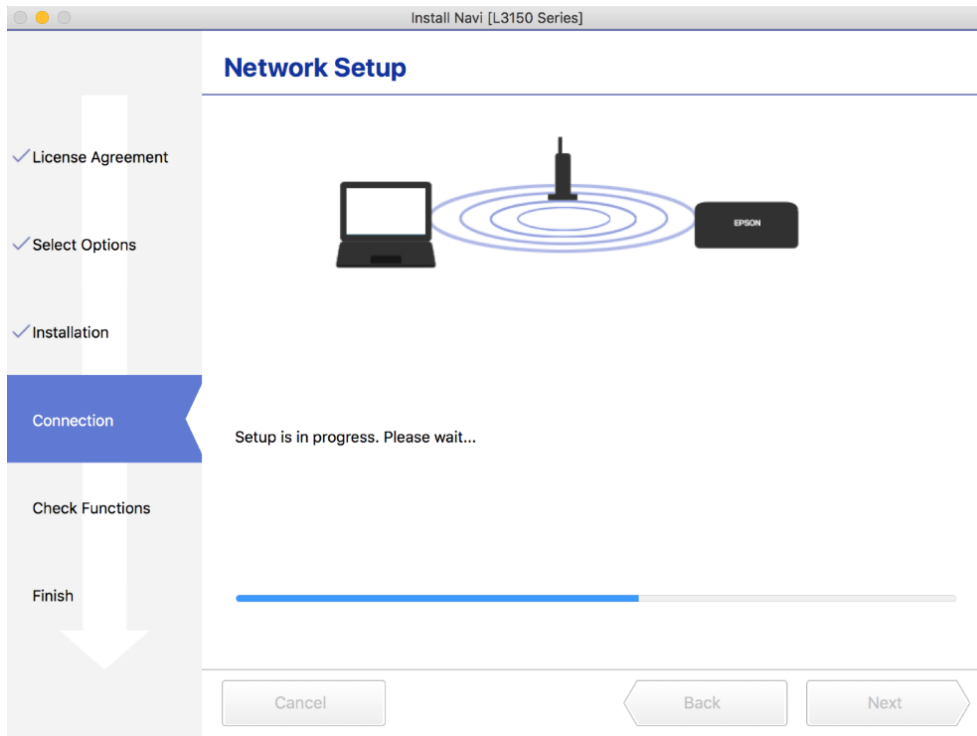

26. แสดงหน้าต่างเครื่องพิมพ์เชื่อมต่อกับ Network เรียบร้อยแล้ว คลิก **Next**

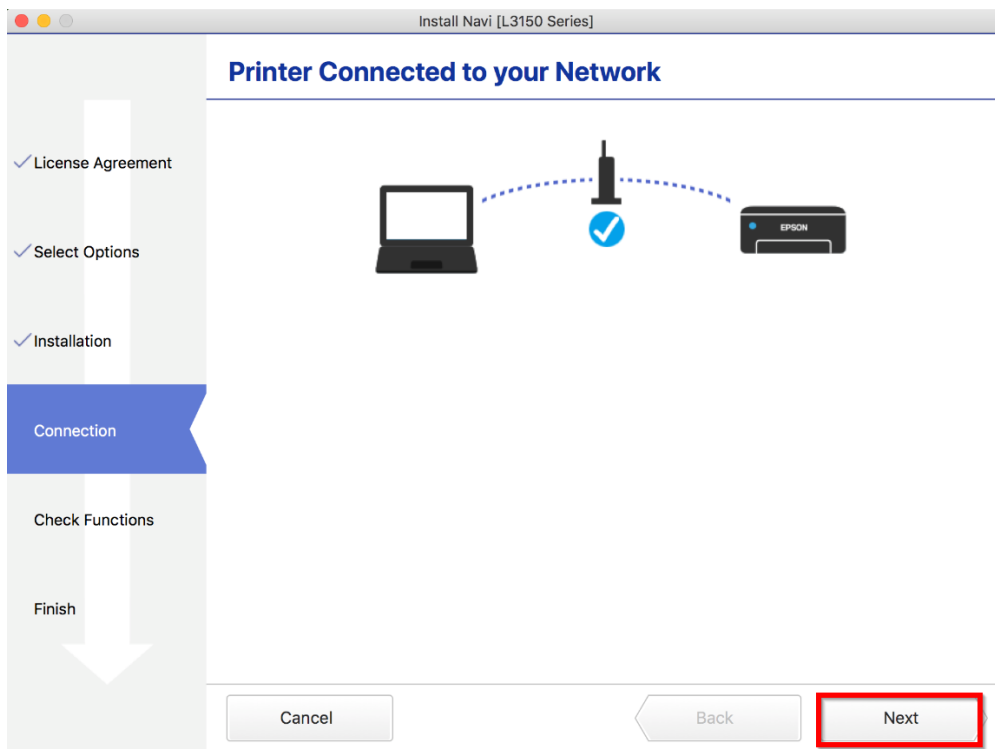

หัวข้อ : วิธีการเชื่อมต่อ Wifi แบบ Infra (Router) รุ่น L3150 สำหรับ Mac OSX
 รุ่นที่รองรับ : L3150

27. คลิก **OK** หลังจากนั้น คลิก **Next**

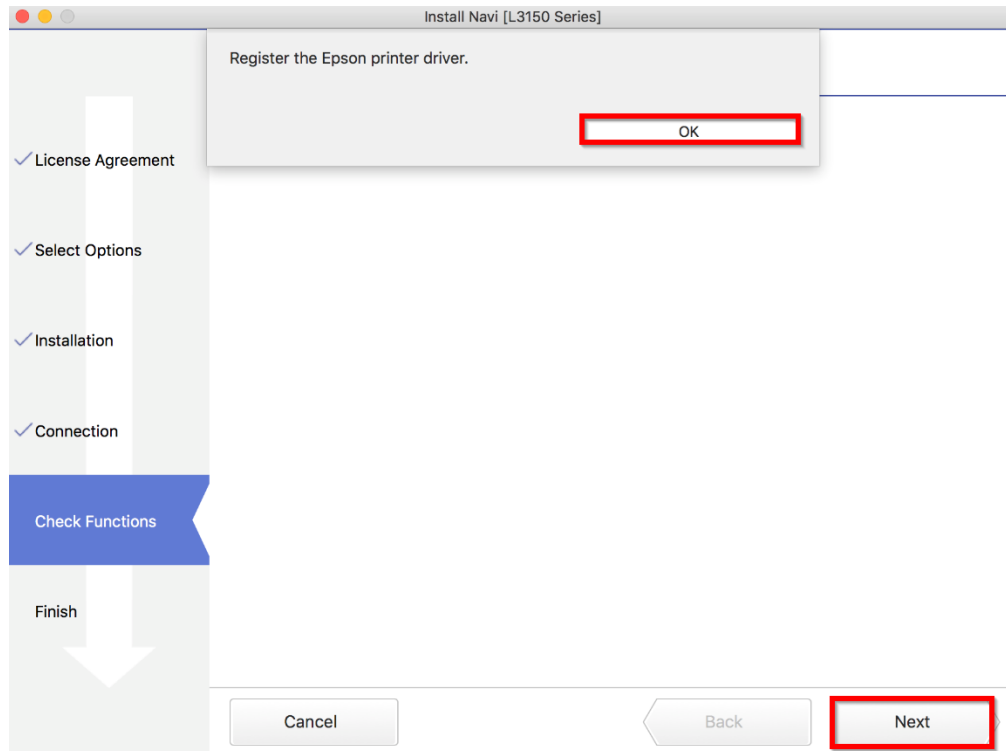

28. หากต้องการทดสอบการพิมพ์คลิก **Print Test Page** หลังจากนั้น คลิก **Next**

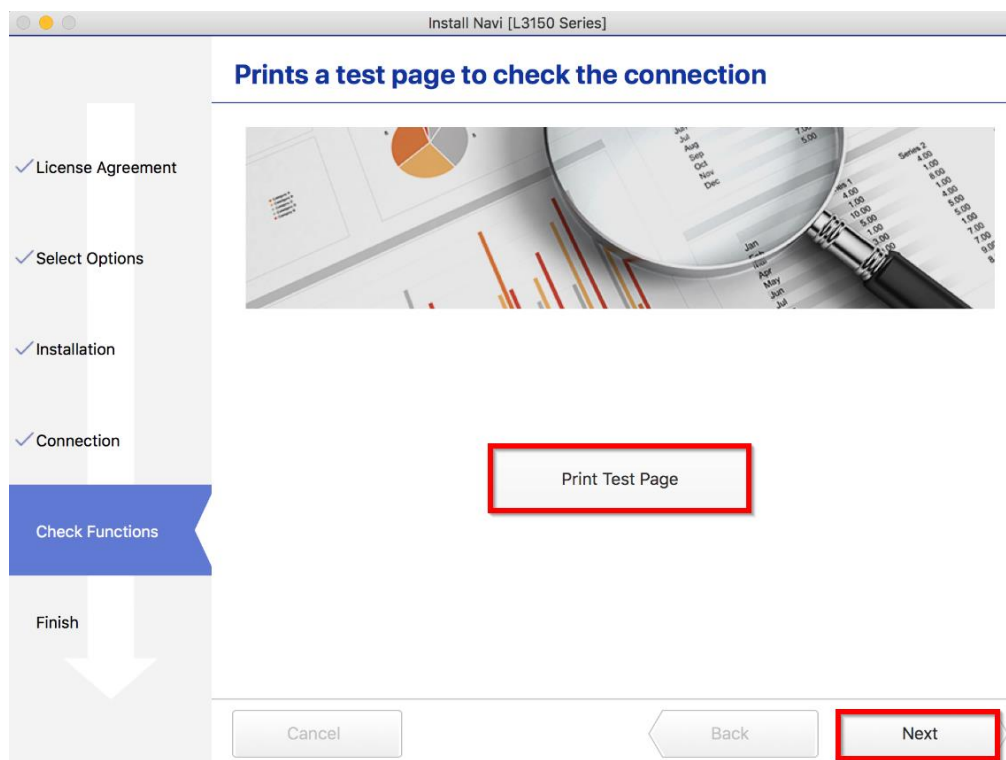

หัวข้อ
รุ่นที่รองรับ

: วิธีการเชื่อมต่อ Wifi แบบ Infra (Router) รุ่น L3150 สำหรับ Mac OSX
: L3150

29. คลิกเอาเครื่องหมายขีดถูกตรง **Check for update software** ออก หลังจากนั้นคลิก **Finish**

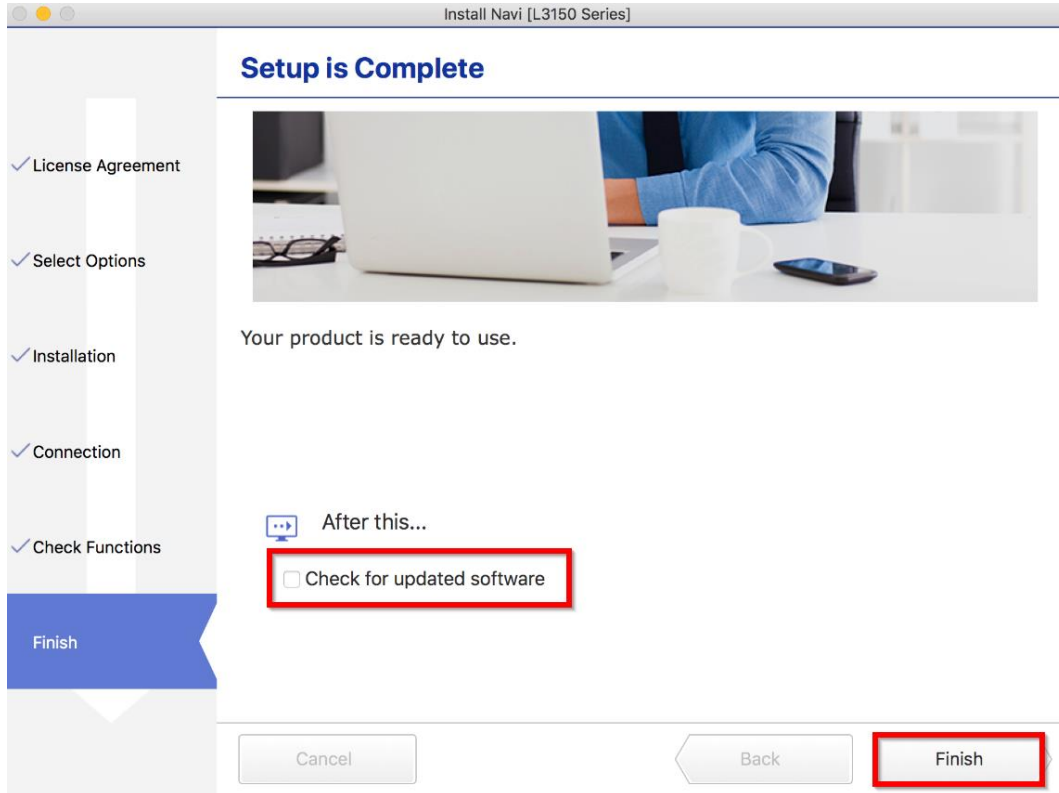

30. คลิกที่  และคลิกที่ **System Preferences**

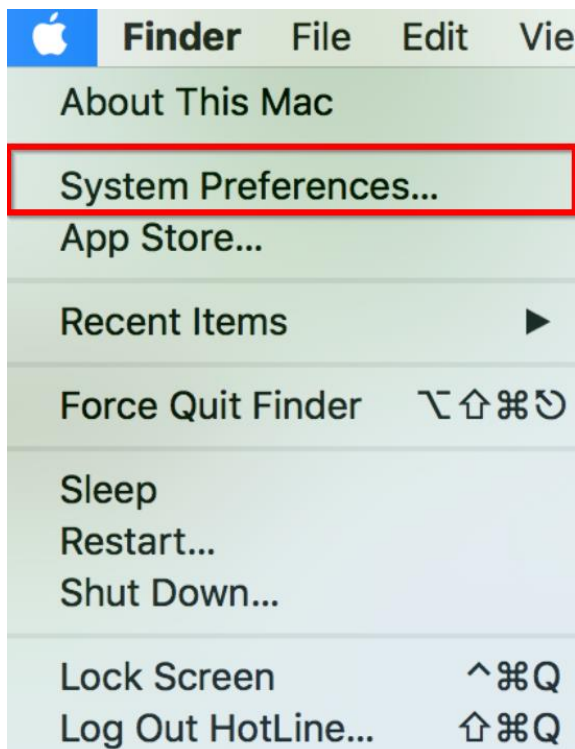

หัวข้อ
รุ่นที่รองรับ

: วิธีการเชื่อมต่อ Wifi แบบ Infra (Router) รุ่น L3150 สำหรับ Mac OSX
: L3150

31. คลิกที่ **Printers & Scanners**



32. จะมีเครื่องพิมพ์ **EPSON L3150 Series** แสดงขึ้นมาดังภาพ สามารถใช้งานสั่งพิมพ์ได้ปกติ

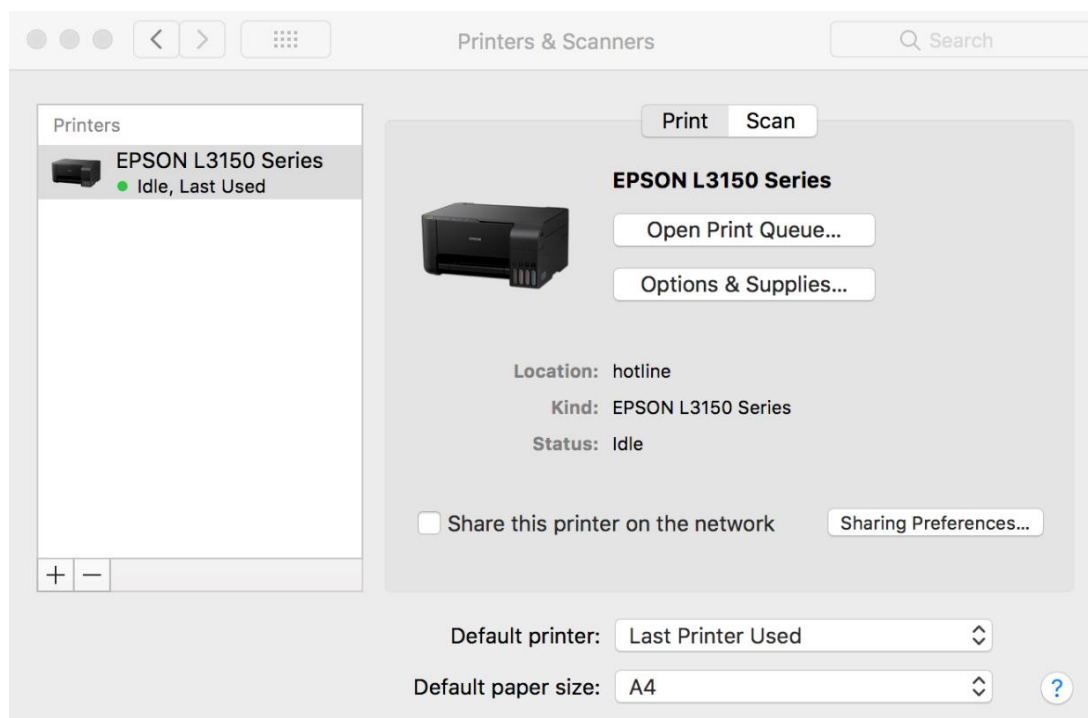

หัวข้อ : วิธีการเชื่อมต่อ Wifi แบบ Infra (Router) รุ่น L3150 สำหรับ Mac OSX
รุ่นที่รองรับ : L3150

33. แต่หากไม่มีชื่อเครื่องพิมพ์ ให้คลิกเครื่องหมาย + เพื่อเพิ่มเครื่องพิมพ์

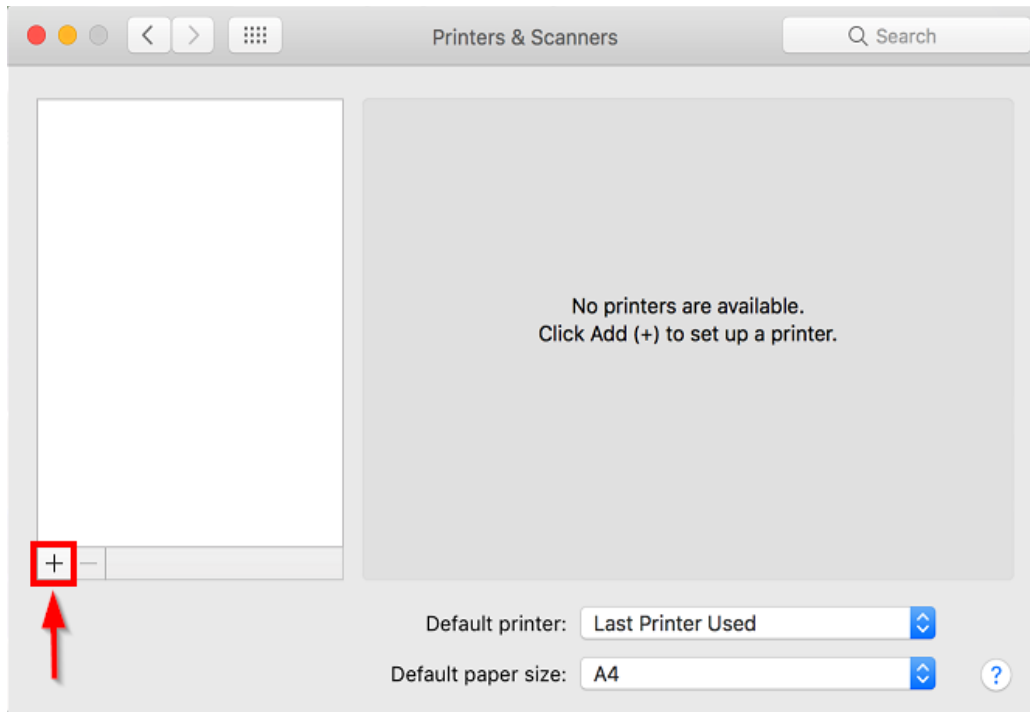

34. จะปรากฏหน้าต่างดังรูป คลิกเลือกรุ่น **EPSON L3150 Series Bonjour Multifunction** เสร็จแล้วคลิกที่ **Add**

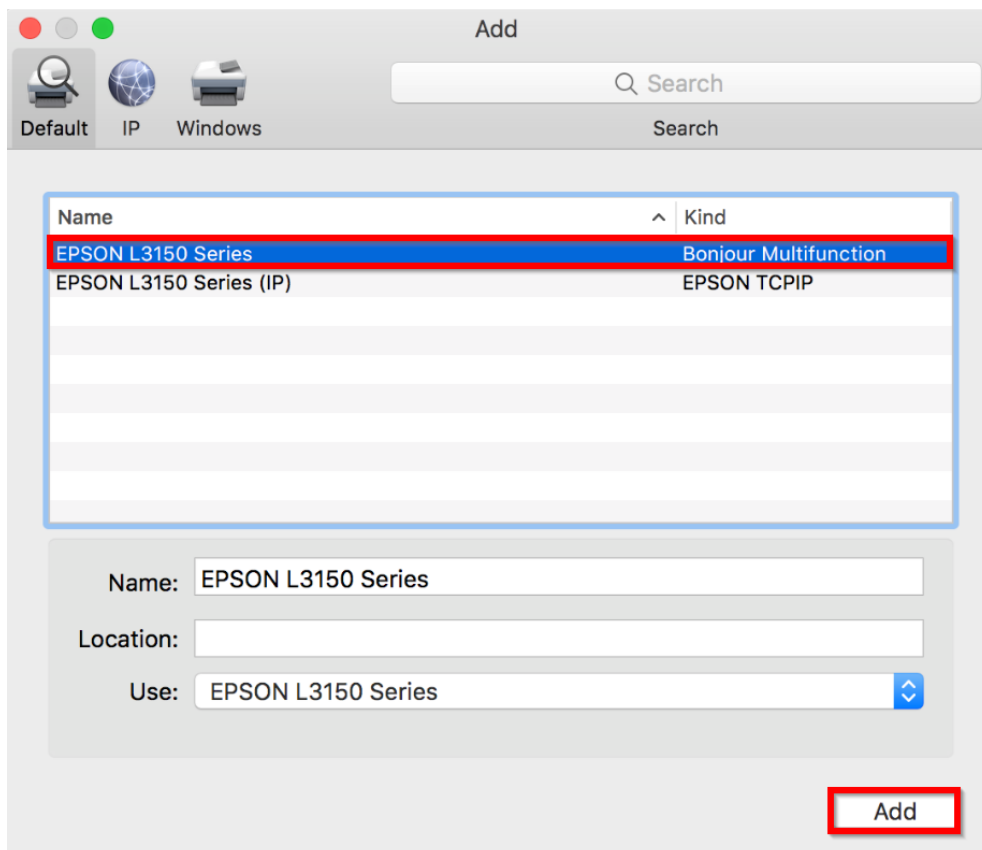

หัวข้อ
รุ่นที่รองรับ

: วิธีการเชื่อมต่อ Wifi แบบ Infra (Router) รุ่น L3150 สำหรับ Mac OSX
: L3150

35. จะมีเครื่องพิมพ์ EPSON L3150 Series แสดงขึ้นมาดังภาพ สามารถใช้งานได้ปกติ

