

การเชื่อมต่อ Wifi แบบ Infra (Router) รุ่น L355 สำหรับ Mac OS X

1. Connect Wireless ที่เครื่องคอมพิวเตอร์ กับ Router หรือ Access Point

คลิกที่  ด้านบนขวาของหน้าจอจากนั้นคลิกที่ **Router หรือ Access Point** เพื่อทำการเชื่อมต่อ Wireless



2. วิธีการติดตั้งไดรเวอร์และเซต Wi-Fi

หมายเหตุ :

1. สำหรับการติดตั้งแบบ Wi-Fi ต้องติดตั้งจากแผ่นซีดีไดรเวอร์เท่านั้น หากไม่มีแผ่นไดรเวอร์ให้ดาวน์โหลดที่ http://www.mediafire.com/download/m3q355r15tvbwx6/L355_CD_Mac.zip

2. ก่อนติดตั้งไดรเวอร์ให้ทำการเชื่อมต่อสาย USB กับเครื่องคอมพิวเตอร์ และเปิดเครื่องปริ้นเตอร์ไว้ (เพื่อช่วยในการ Connect Wi-Fi)

3. ระยะห่างระหว่างคอมพิวเตอร์, ปริ้นเตอร์ และ Router ต้องไม่ห่างกันมาก (ควรอยู่ใกล้ ๆ กัน เพื่อช่วยในการ Connect ให้ง่ายยิ่งขึ้น)

1. ใส่แผ่นซีดีไดรเวอร์ และ ดับเบิลคลิกที่ **Install Navi**

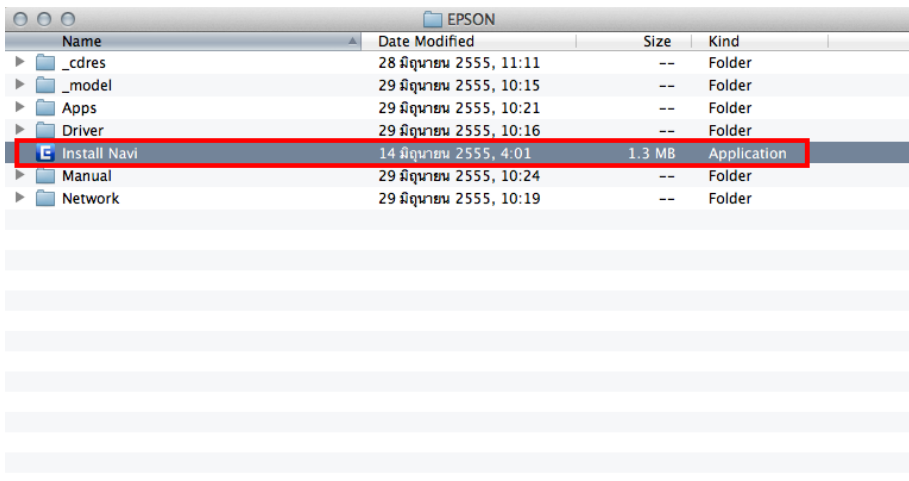

2.ใส่ Password (หาคมี่) จากนั้นคลิก **OK**

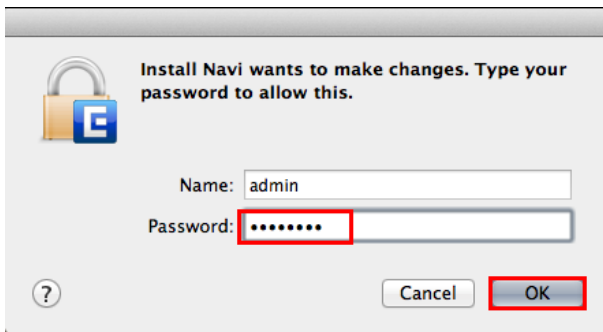

Install Navi wants to make changes. Type your password to allow this.

Name: admin

Password: [Redacted]

Cancel OK

3.คลิก **I agree to the contents of the License Agreement** จากนั้นคลิก **Next**

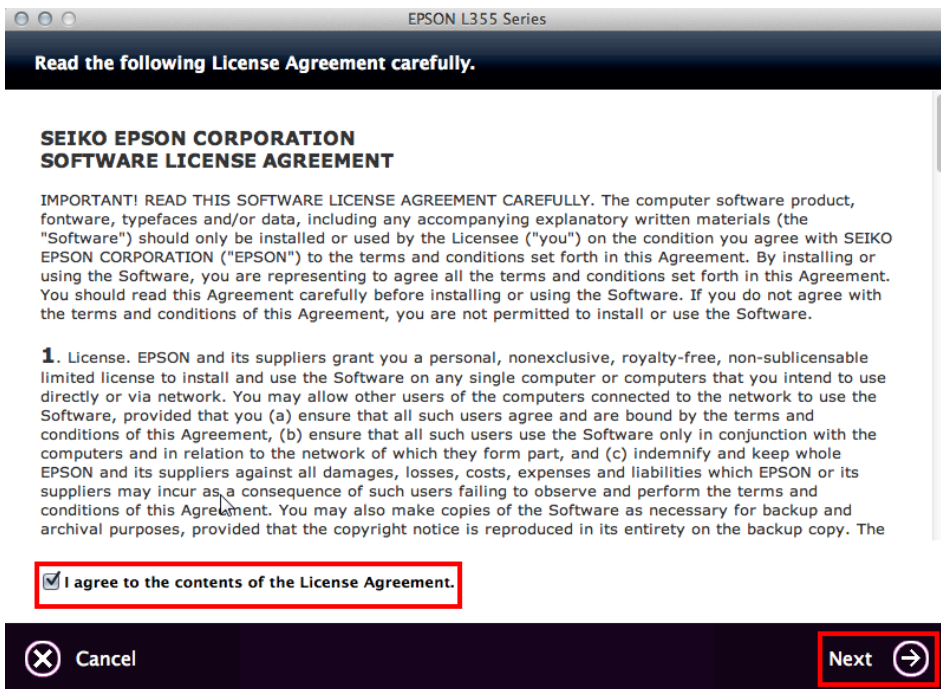

EPSON L355 Series

Read the following License Agreement carefully.

**SEIKO EPSON CORPORATION
SOFTWARE LICENSE AGREEMENT**

IMPORTANT! READ THIS SOFTWARE LICENSE AGREEMENT CAREFULLY. The computer software product, fontware, typefaces and/or data, including any accompanying explanatory written materials (the "Software") should only be installed or used by the Licensee ("you") on the condition you agree with SEIKO EPSON CORPORATION ("EPSON") to the terms and conditions set forth in this Agreement. By installing or using the Software, you are representing to agree all the terms and conditions set forth in this Agreement. You should read this Agreement carefully before installing or using the Software. If you do not agree with the terms and conditions of this Agreement, you are not permitted to install or use the Software.

1. License. EPSON and its suppliers grant you a personal, nonexclusive, royalty-free, non-sublicensable limited license to install and use the Software on any single computer or computers that you intend to use directly or via network. You may allow other users of the computers connected to the network to use the Software, provided that you (a) ensure that all such users agree and are bound by the terms and conditions of this Agreement, (b) ensure that all such users use the Software only in conjunction with the computers and in relation to the network of which they form part, and (c) indemnify and keep whole EPSON and its suppliers against all damages, losses, costs, expenses and liabilities which EPSON or its suppliers may incur as a consequence of such users failing to observe and perform the terms and conditions of this Agreement. You may also make copies of the Software as necessary for backup and archival purposes, provided that the copyright notice is reproduced in its entirety on the backup copy. The

I agree to the contents of the License Agreement.

Cancel Next

4.คลิก **Next**

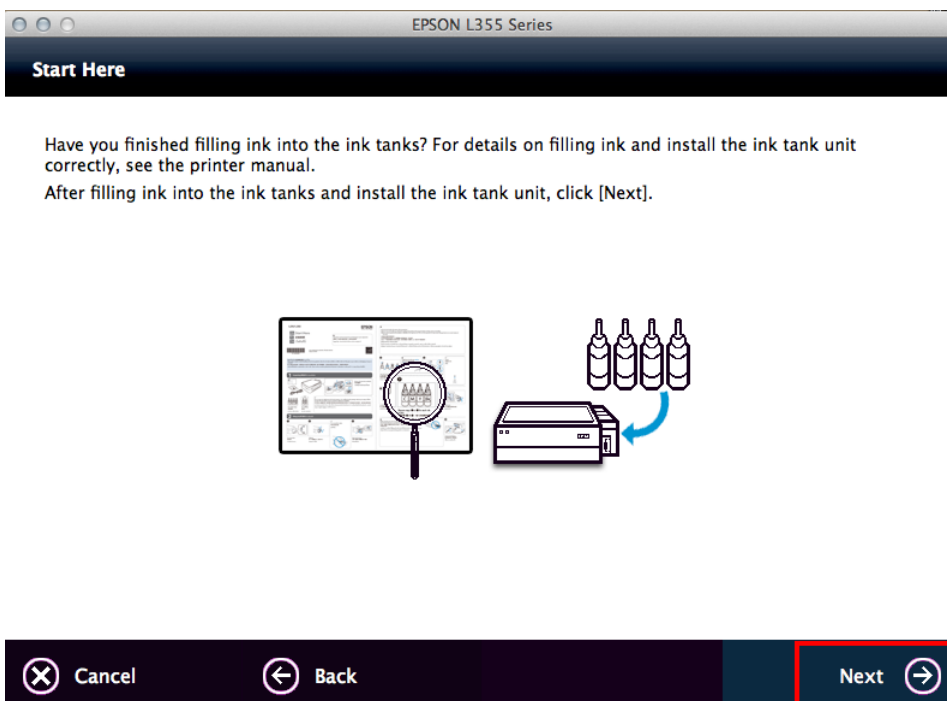

EPSON L355 Series

Start Here

Have you finished filling ink into the ink tanks? For details on filling ink and install the ink tank unit correctly, see the printer manual.

After filling ink into the ink tanks and install the ink tank unit, click [Next].



Cancel Back Next

5.เลือก Software ที่ต้องการติดตั้ง [หากติดตั้งผ่าน Wi-Fi ต้องเลือก Epson Network Utilities](#) เสมอ จากนั้นคลิก **Install**

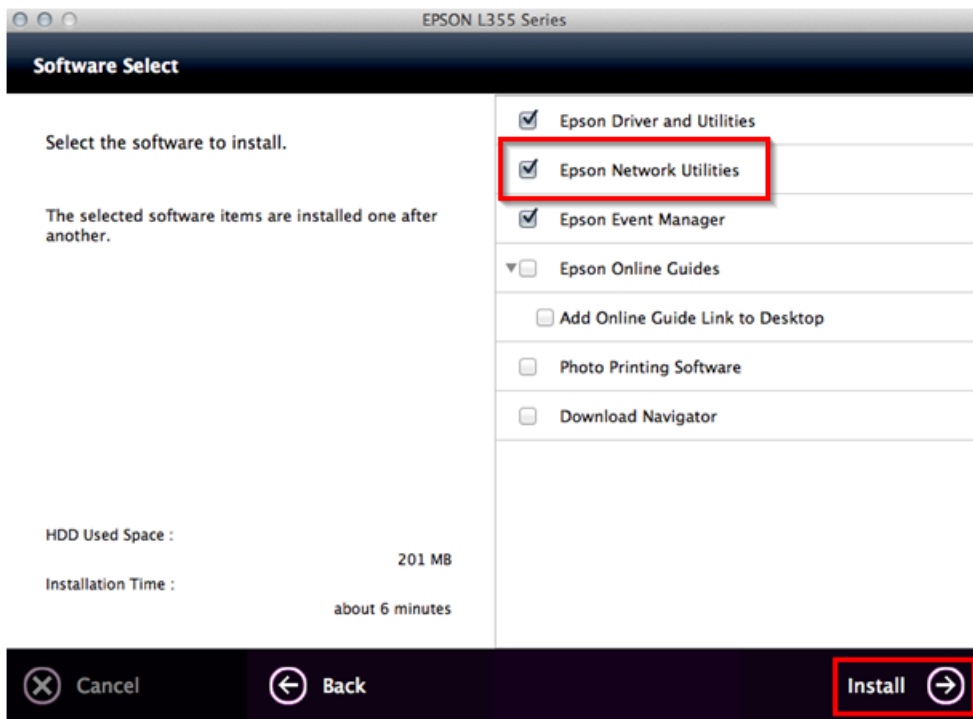

6.จะปรากฏหน้าต่างกำลังติดตั้ง

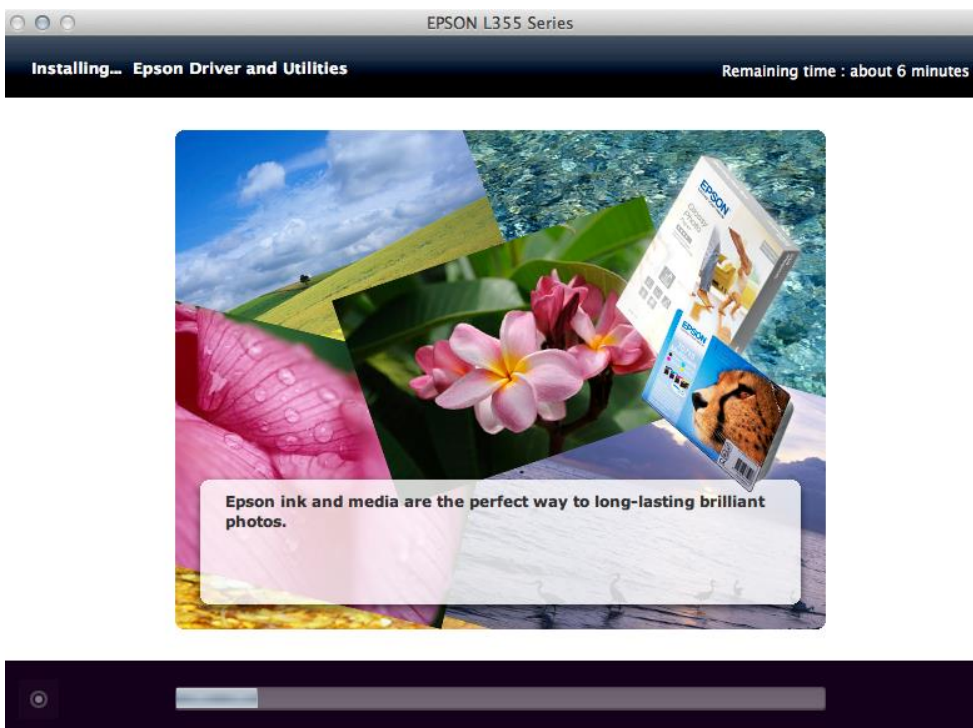

7.คลิก **Ink charging is complete.** จากนั้นคลิก **Next**

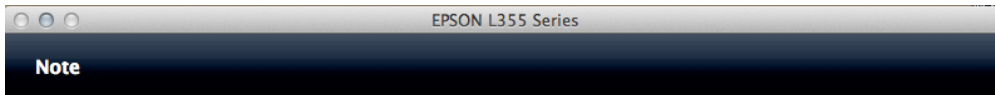

Before proceeding to the next setting, make sure that ink charging is complete and the power light is on.

If ink charging is not complete, you may not be able to make settings for the product correctly.



Ink charging is complete.



8.คลิก **Wi-Fi Network Connection**

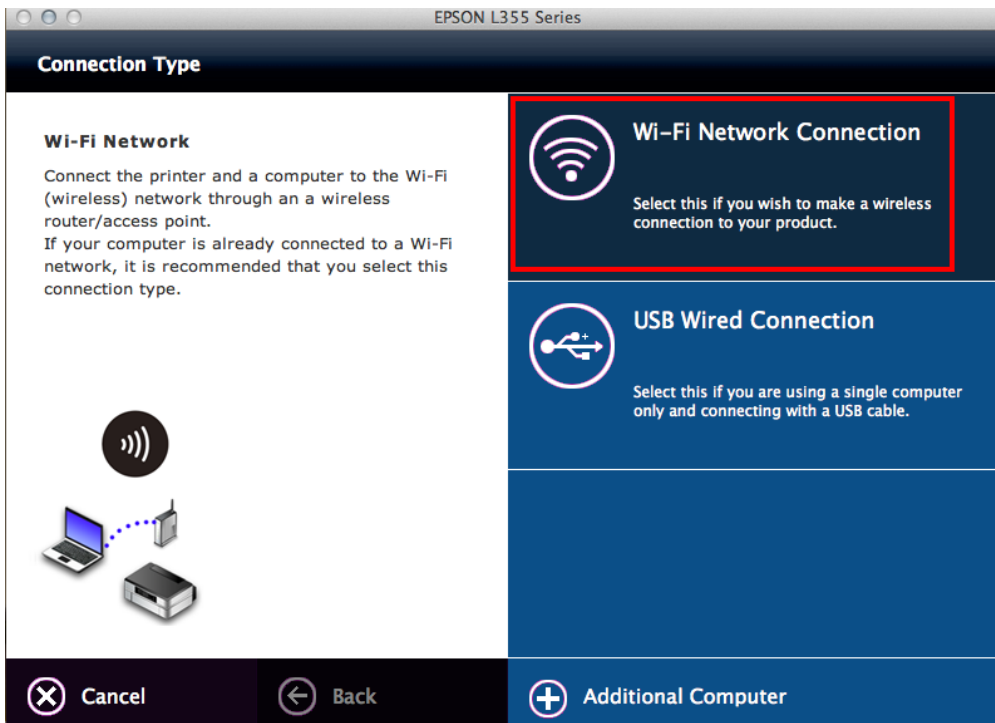

Wi-Fi Network

Connect the printer and a computer to the Wi-Fi (wireless) network through an a wireless router/access point.
If your computer is already connected to a Wi-Fi network, it is recommended that you select this connection type.



Wi-Fi Network Connection

Select this if you wish to make a wireless connection to your product.



USB Wired Connection

Select this if you are using a single computer only and connecting with a USB cable.

Cancel

Back

Additional Computer

9.คลิก **Wi-Fi Auto Connect**

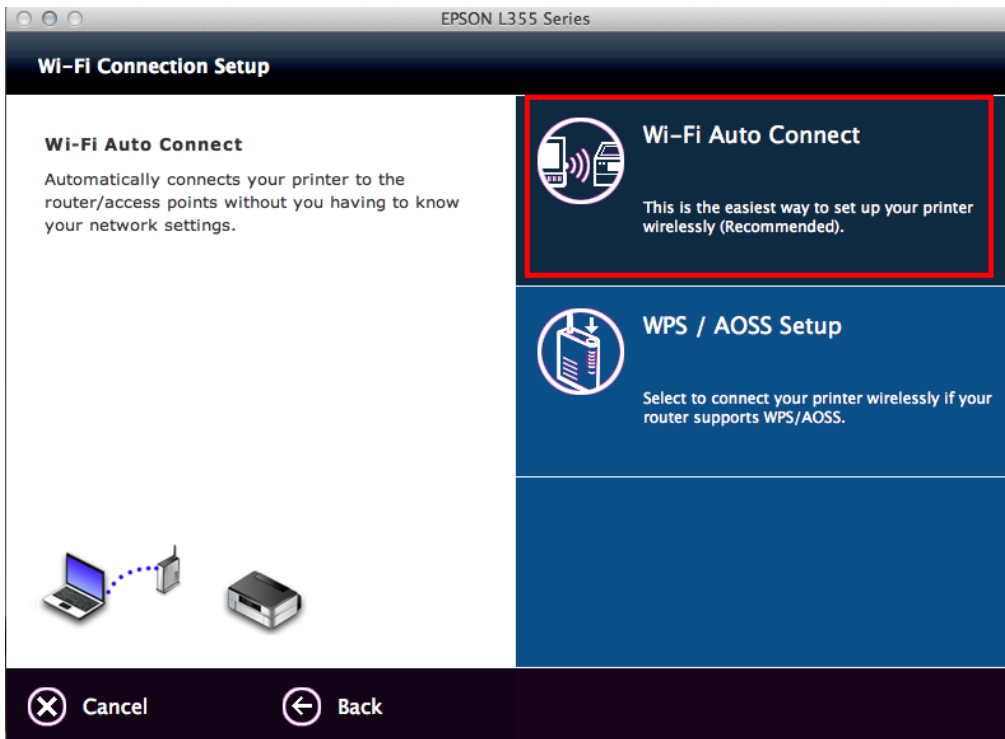

10.คลิก **Next**



11.คลิก **OK**

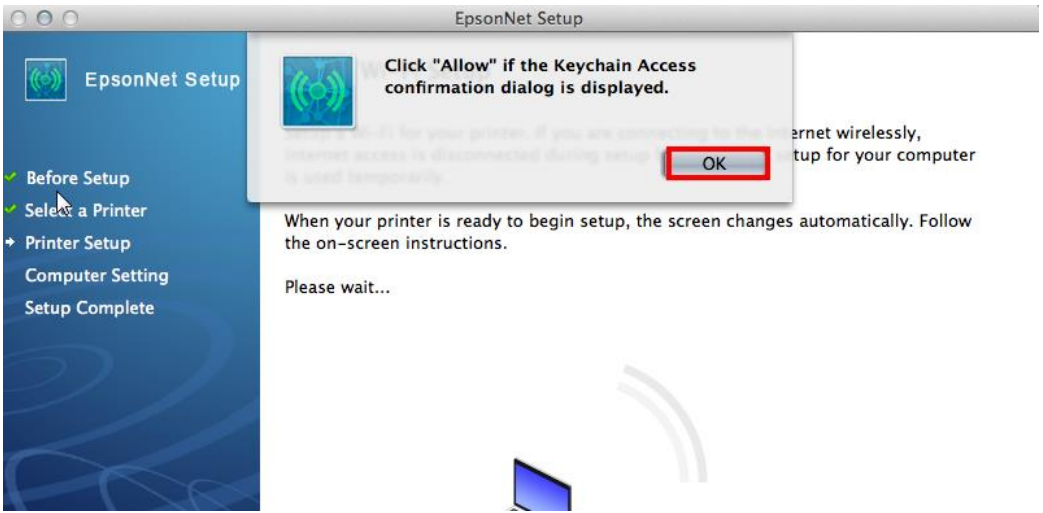

12.คลิก **Always Allow** เพื่อเลือกเชื่อมต่อกับ Router ที่ได้ทำการ connect ไว้ก่อนหน้านี้

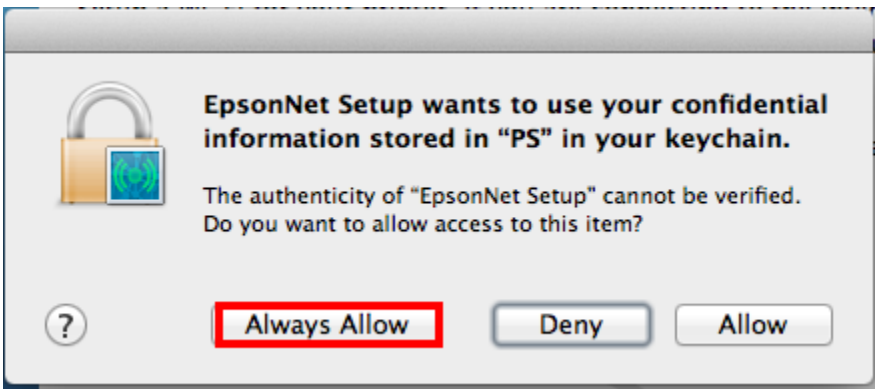

13.คลิก **Next**

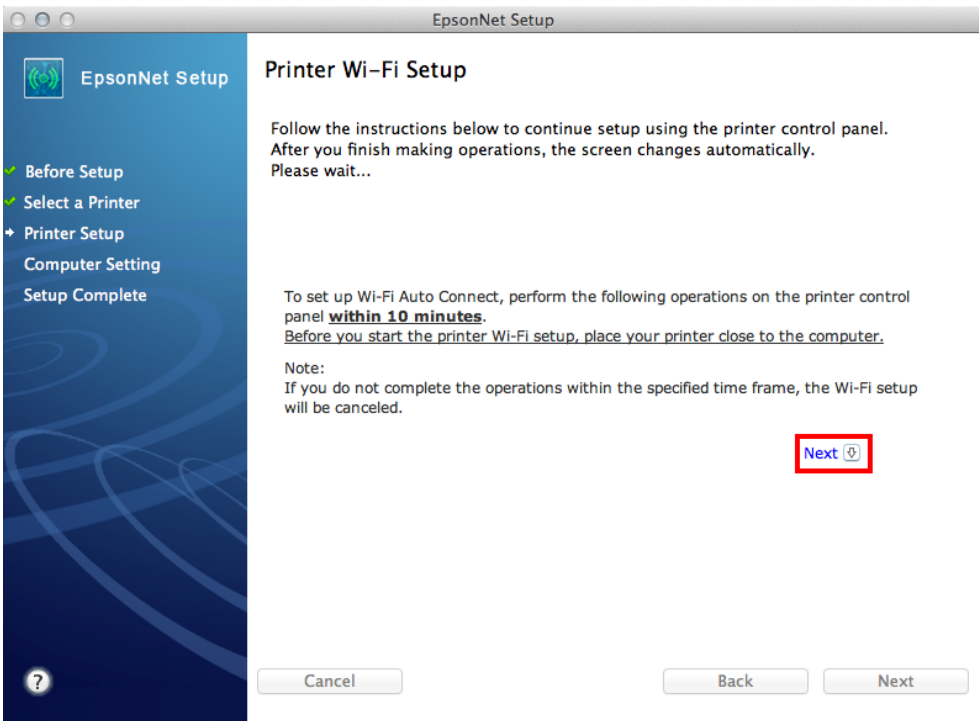

14. จะปรากฏหน้าต่างแนะนำวิธีการเชื่อมต่อWi-Fi ให้ กดปุ่ม **Wi-Fi** ที่หน้าเครื่องพิมพ์ 3 วินาที



หรือ จนวน่าไฟ **Wi-Fi** กระพริบสลับกัน ดังรูป

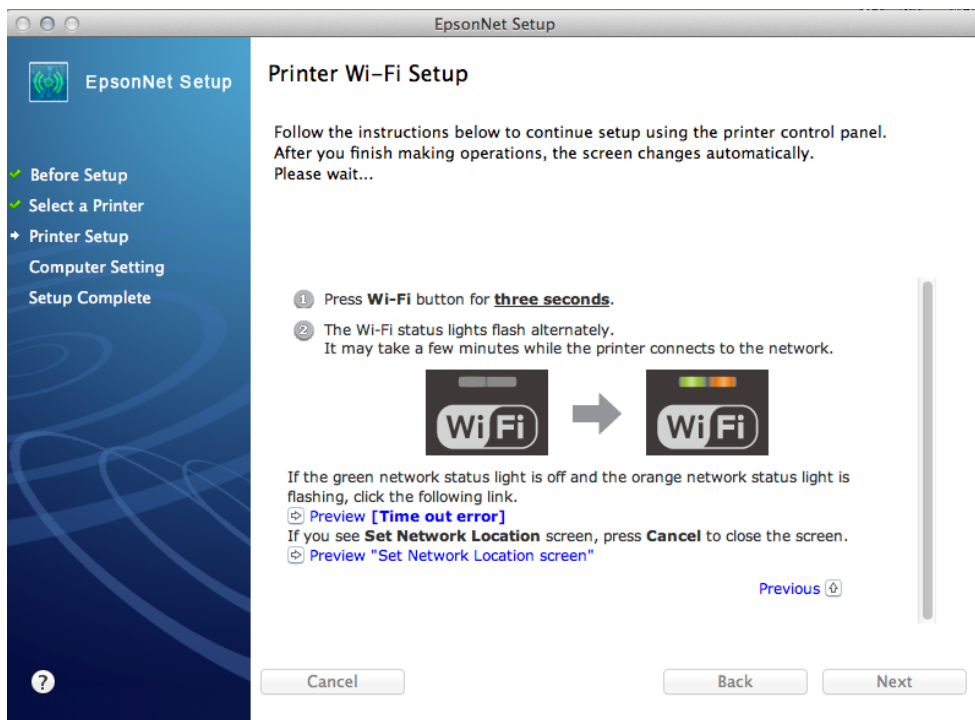

15. จะปรากฏหน้าต่างกำลังติดตั้ง

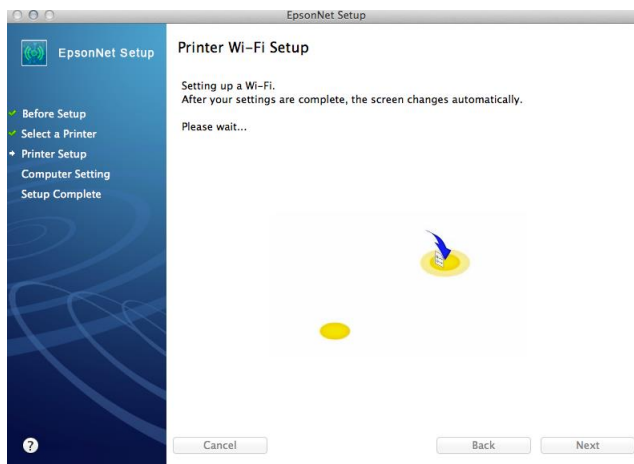

16.คลิกเลือก **Acquire the Address Automatically Using DHCP (Recommended)** กรณีไม่ทราบ IP วางของวงเน็ตเวิร์ค หรือเลือก **Set the IP Address Manually (Advanced)** กรณีทราบ IP วางในวงเน็ตเวิร์ค จากนั้นใส่ IP Address / Subnet mask / Default Gateway

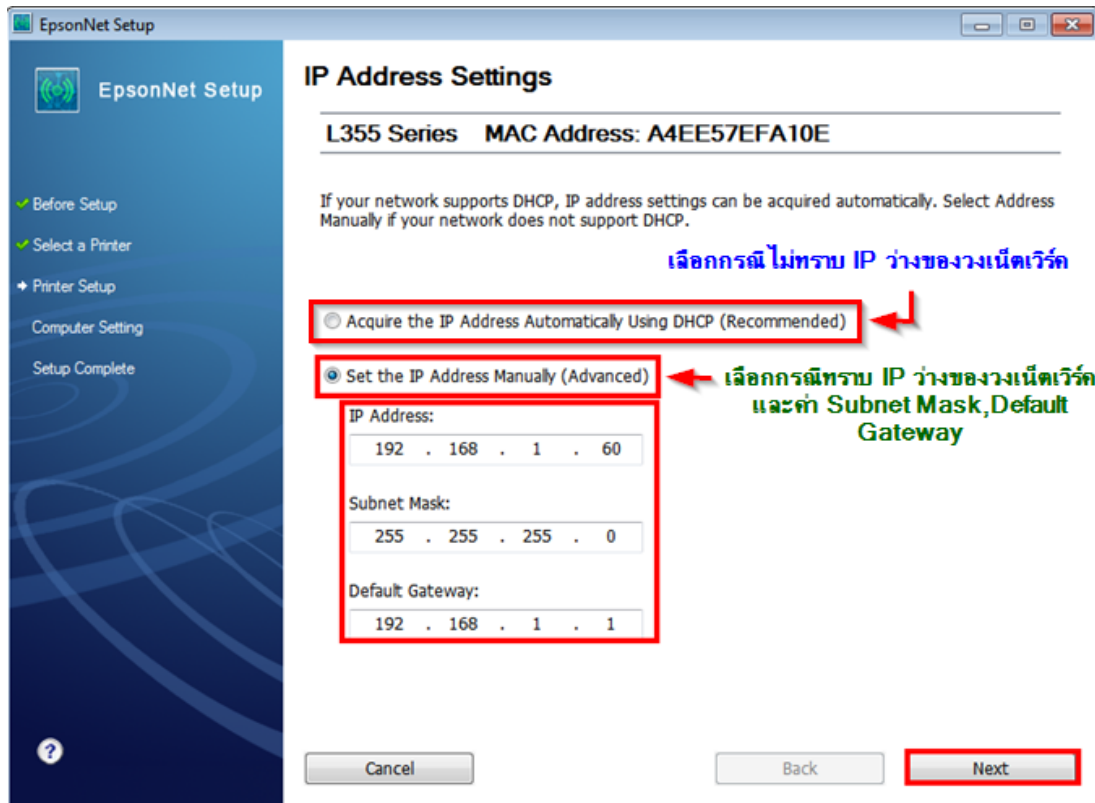

หมายเหตุ : หากไม่ปรากฏหน้าต่าง ตามรูปด้านบน ให้ทำการ

1.ปิด Anti Virus หรือ Windows Firewall และเริ่มการติดตั้งใหม่

2.รีเซ็ต Wi-Fi ของเครื่องพิมพ์ หรือ ปิด-เปิด Router และเริ่มการติดตั้งใหม่

3.ให้ใช้สาย LAN เชื่อมต่อระหว่าง **คอมพิวเตอร์** กับ **Router** แทนการใช้ Wi-Fi และ ปิดการใช้ Wi-Fi เพื่อใช้ LAN อย่างเดียว (สำหรับการติดตั้งครั้งแรกเท่านั้น หลังจากติดตั้งเสร็จแล้วสามารถดึงสาย LAN ออกได้เลย) แล้วติดตั้งไดรเวอร์อีกครั้ง เนื่องจากการใช้งานผ่าน Wi-Fi ของ Windows 7,8 จะมี Security ค่อนข้างสูง ทำให้การติดตั้งค่อนข้างยากกว่า Windows อื่นๆ

4.ลองเปลี่ยนคอมพิวเตอร์ในการเชื่อมต่อ

5.หากยังไม่ได้ กรุณาติดต่อทาง Router เพื่อตรวจสอบสิทธิ์ในการเข้าถึงข้อมูล เช่น Security ของ Router ว่าเซตค่าเป็นอะไร หรือ ลด Security ของ Router ดู เช่น เปลี่ยนจาก WPA2 PSK เป็น WPA PSK หรือ WEP

วิธีการรีเซ็ต Wi-Fi : ให้ทำการปิดเครื่องพิมพ์ก่อน หลังจากนั้น กดปุ่ม **เปิด-ปิด เครื่อง** พร้อมปุ่มสัญลักษณ์รูปตัว **i** (ดังรูปภาพ) ****กด 2 ปุ่ม พร้อมกัน 5 วินาทีแล้วปล่อยมือ**** หลังจากนั้นเริ่มการติดตั้งใหม่จากแผ่นซีดีไดรเวอร์อีกครั้ง

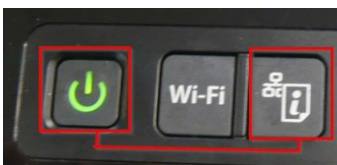

17.แต่ถ้าสามารถใส่ IP Printer ได้แล้ว จะปรากฏหน้าต่างดังรูป

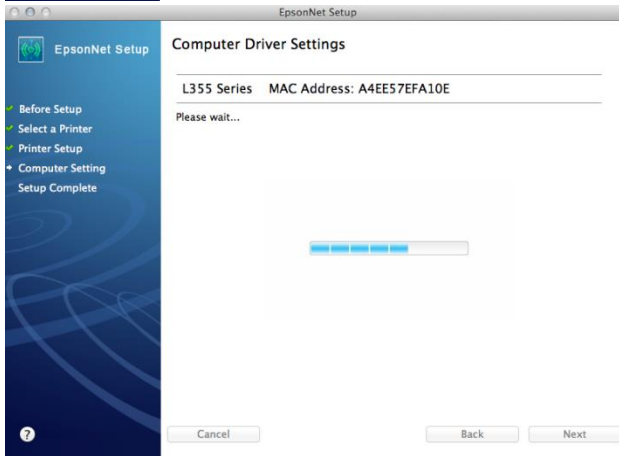
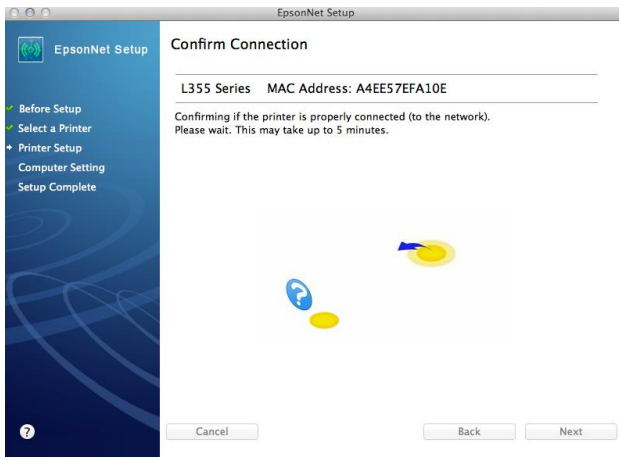

18.คลิก Finish

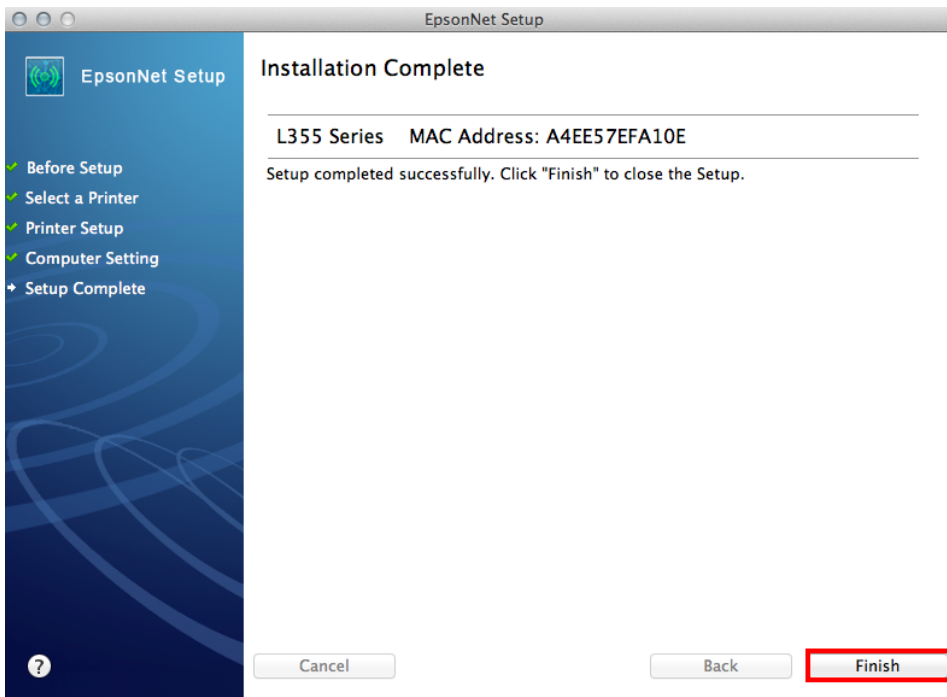

19.คลิกที่  จากนั้นเลือก **Add Other Printer or Scanner...**

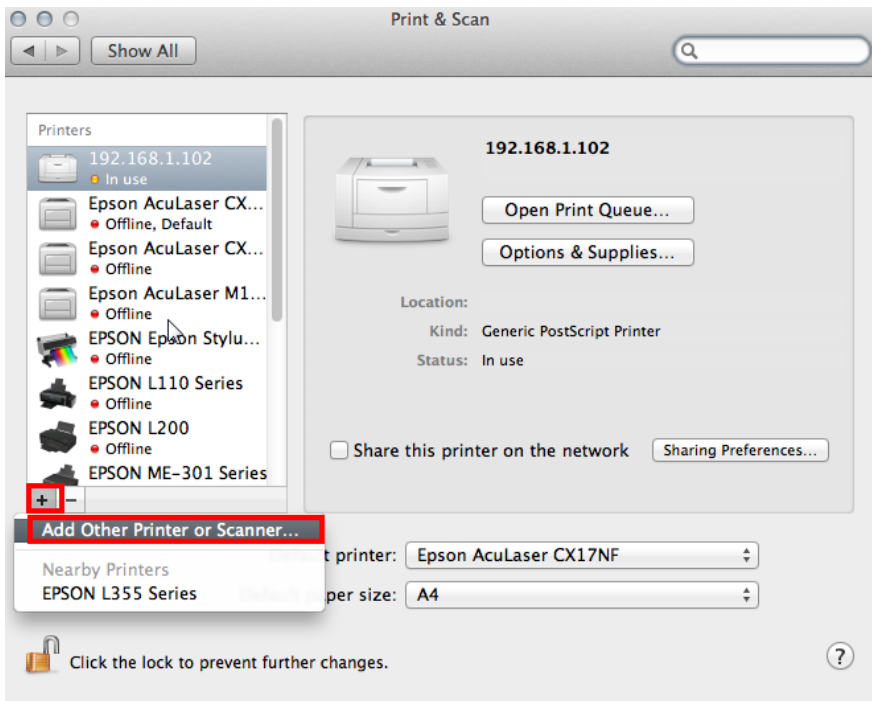

20.เลือกรุ่นเครื่องพิมพ์ จากนั้นคลิก **Add**

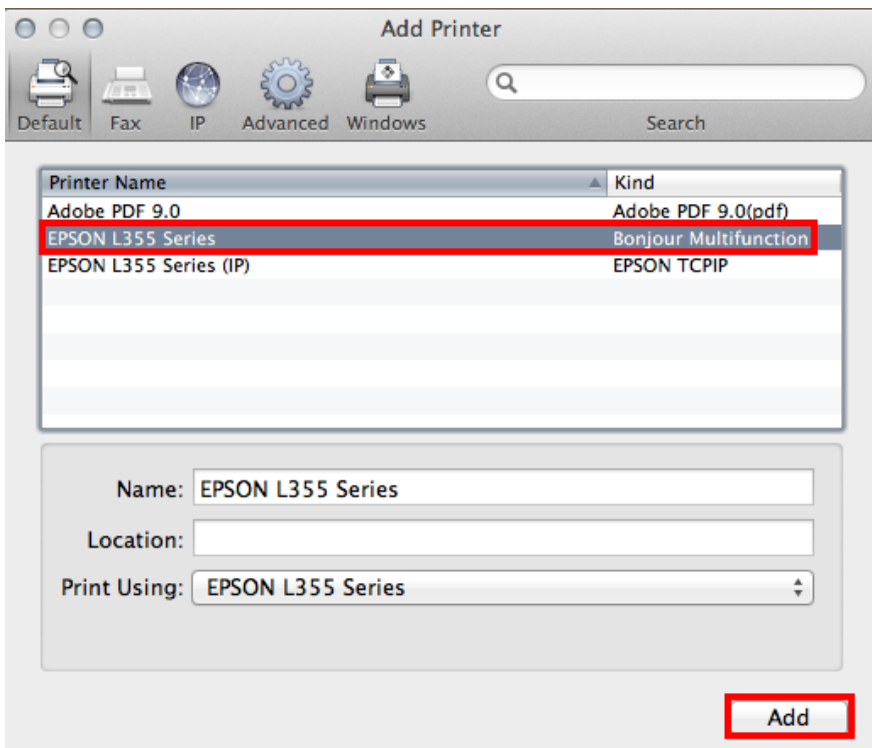

21. จะปรากฏชื่อเครื่องพิมพ์ที่ได้ทำการ add

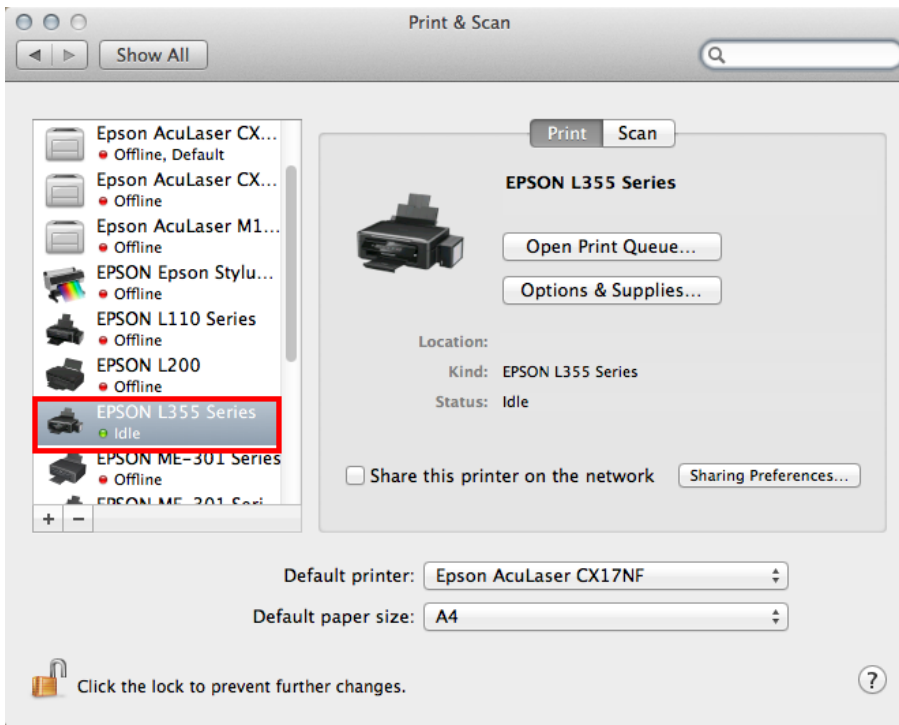

22. คลิก Next



Be sure to set the transportation lock to the unlocked (Printing) position when using the printer, otherwise ink is not delivered and the print quality problems occur. Set the transportation lock to the locked (Transporting) position only when transporting, otherwise ink may leak.

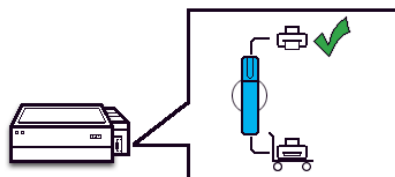

23.คลิก **ไม่ต้องการติดตั้ง** จากนั้นคลิก **Next**

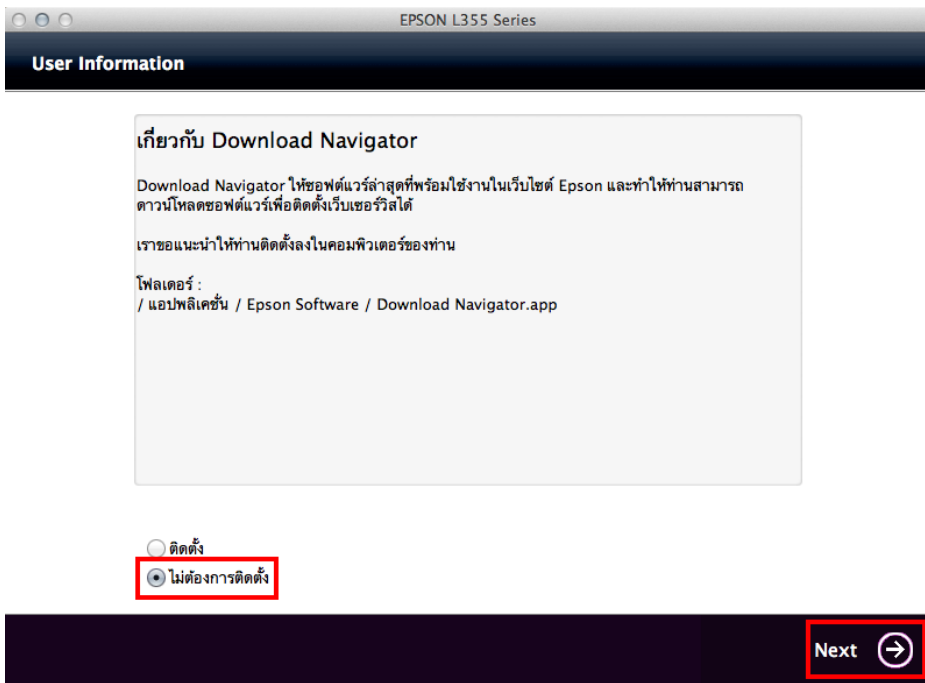

24.คลิก **ยกเลิก** จากนั้นคลิก **Next**

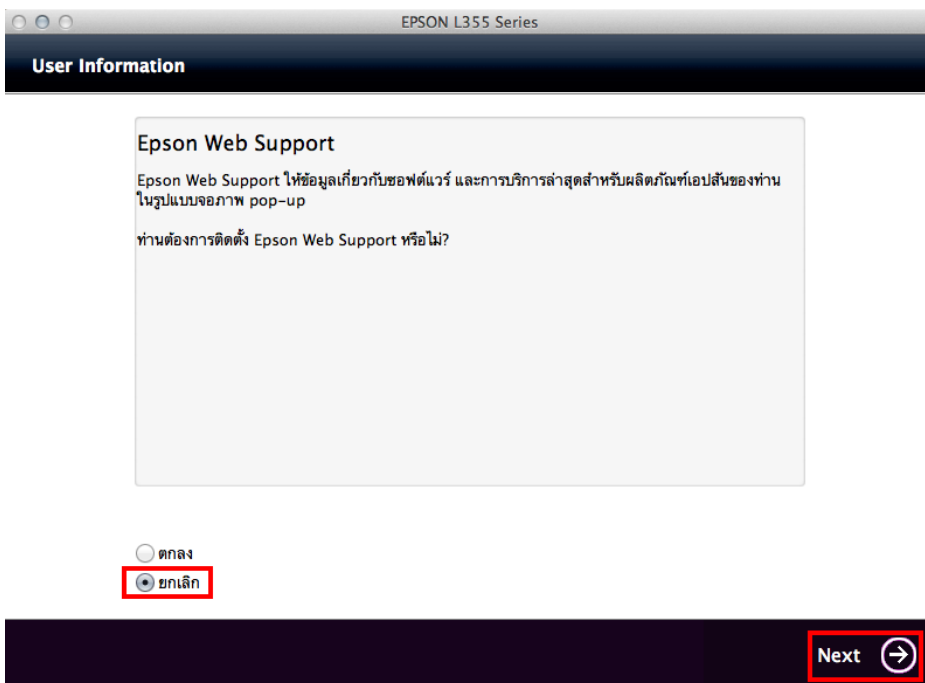

25.คลิก Next

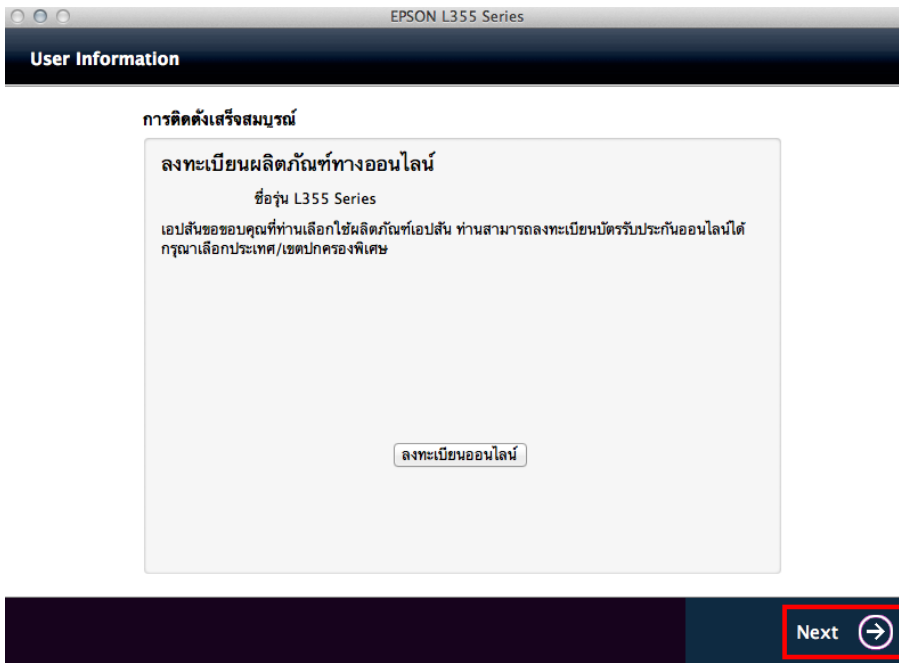

26.คลิก Exit

