

## วิธีการเปลี่ยน IP Address ผ่านโปรแกรม EpsonNet Config สำหรับ Windows (ทุกรุ่นที่รองรับการเชื่อมต่อแบบ Wi-Fi หรือ LAN)

### วิธีการดาวน์โหลดโปรแกรม

1. ดาวน์โหลดโปรแกรม **EpsonNet Config** ได้ที่ [https://download.epson-biz.com/modules/pos/index.php?page=single\\_soft&cid=4046&scat=43&pcat=3](https://download.epson-biz.com/modules/pos/index.php?page=single_soft&cid=4046&scat=43&pcat=3)
2. เมื่อคลิกเข้ามาที่ Link แล้ว เลือกที่ **Accept** คลิก **Download**

## SEIKO EPSON CORPORATION ON-LINE SOFTWARE LICENSE AGREEMENT

### IMPORTANT!

READ THIS SOFTWARE LICENSE AGREEMENT CAREFULLY.

THIS DOWNLOAD CONTAINS COMPUTER PROGRAMS, DOCUMENTATION AND OTHER MATERIAL PROPRIETARY TO SEIKO EPSON CORPORATION AND/OR ITS SUPPLIERS ("EPSON"). THIS DOWNLOAD IS SUBJECT TO THIS ON-LINE SOFTWARE LICENSE AGREEMENT ("AGREEMENT").

IF YOU CHECK "Accept" OR IF YOU OTHERWISE INSTALL OR USE ANY PART OF THIS DOWNLOAD, YOU ARE REPRESENTING AND WARRANTING THAT YOU ARE CONSENTING TO BE BOUND BY, AND YOU HAVE BECOME A PARTY TO, THIS AGREEMENT.

#### 1. License

EPSON grants you a personal, nonexclusive, royalty-free, non-sublicensable limited license to install and use the Software (as defined below) on any single computer, or any replacement for that computer. You may also make copies of the Software as necessary for backup and archival purposes, provided that the copyright notice is reproduced in its entirety on the backup copy. The term "Software" shall include the software components, media, all copies made by you and any upgrades, modified versions, updates, additions and copies of the Software licensed to you by EPSON. EPSON and its suppliers reserve all rights not granted herein.

[Software]

Name: EpsonNet Config (for Windows OS)

#### 2. Other Rights and Limitations

You agree not to modify, adapt or translate the Software. You also agree not to attempt to reverse engineer, decompile, disassemble or otherwise attempt to disclose the source code of the Software. You may not share, rent, lease, transfer, encumber, sublicense or lend the

**Accept**

## Download

EpsonNet Config (for Windows OS) Ver.4.5.3  
File Name: EpsonNetConfig\_v453.exe  
File size: 17,630KB

 **Download...**

3. กรณีที่ดาวน์โหลดด้วย **Internet Explorer**  ด้านล่างของเว็บไซต์จะปรากฏข้อความให้เลือกว่าจะ **Run** หรือ **Save**

ให้คลิก  แล้วเลือก **Save as**

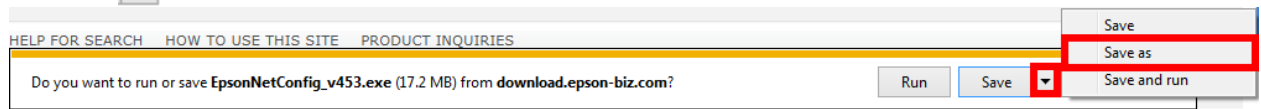

เลือกที่บันทึกไฟล์ ในที่นี้ระบุเป็น **Desktop** คลิก **Save**

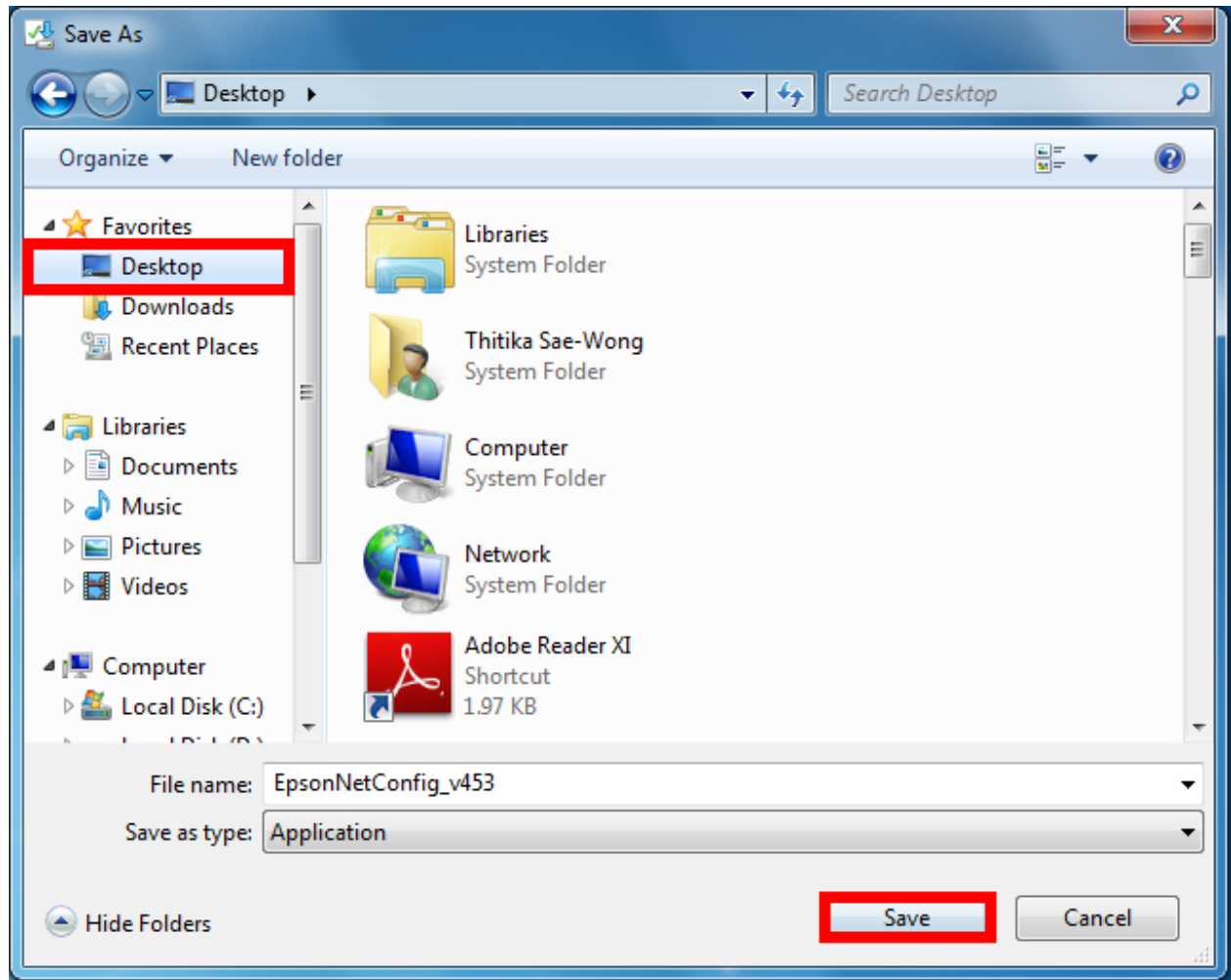

## วิธีการติดตั้งโปรแกรม

1. ดับเบิลคลิกไฟล์ที่ Save เก็บไว้ คลิก **Run**

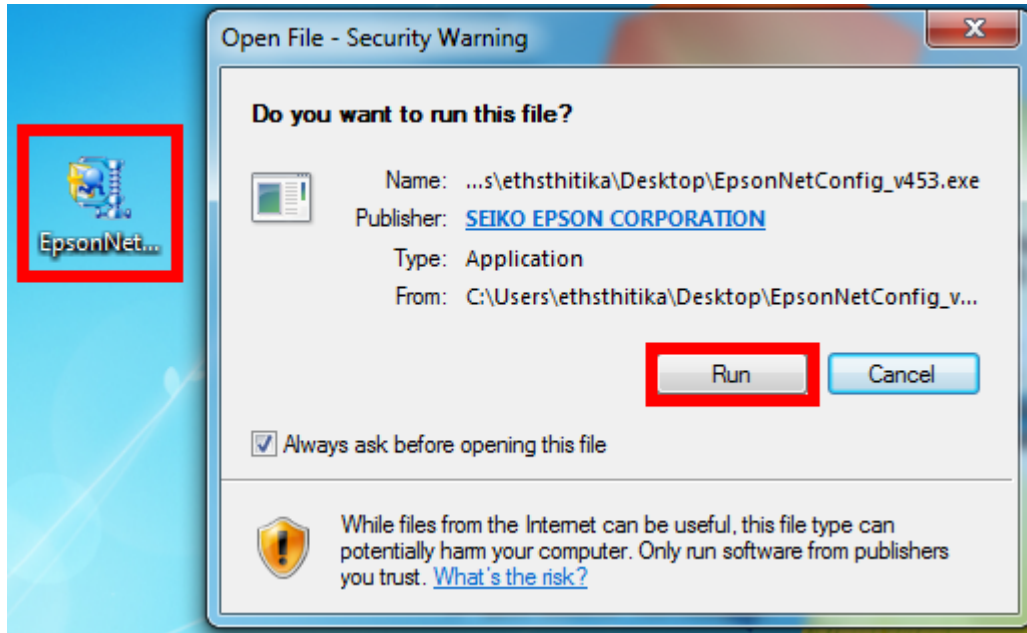

2. เลือกภาษา **English** คลิก **Next**

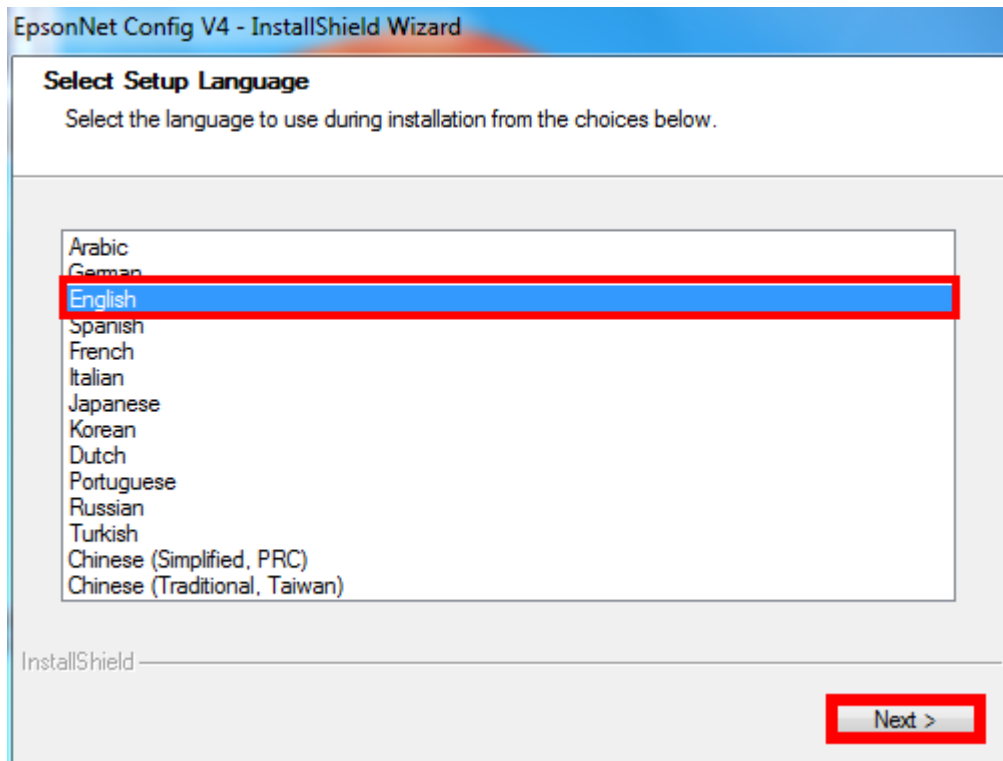

3. จะปรากฏหน้าต่างให้ดำเนินการต่อ คลิก **Next**

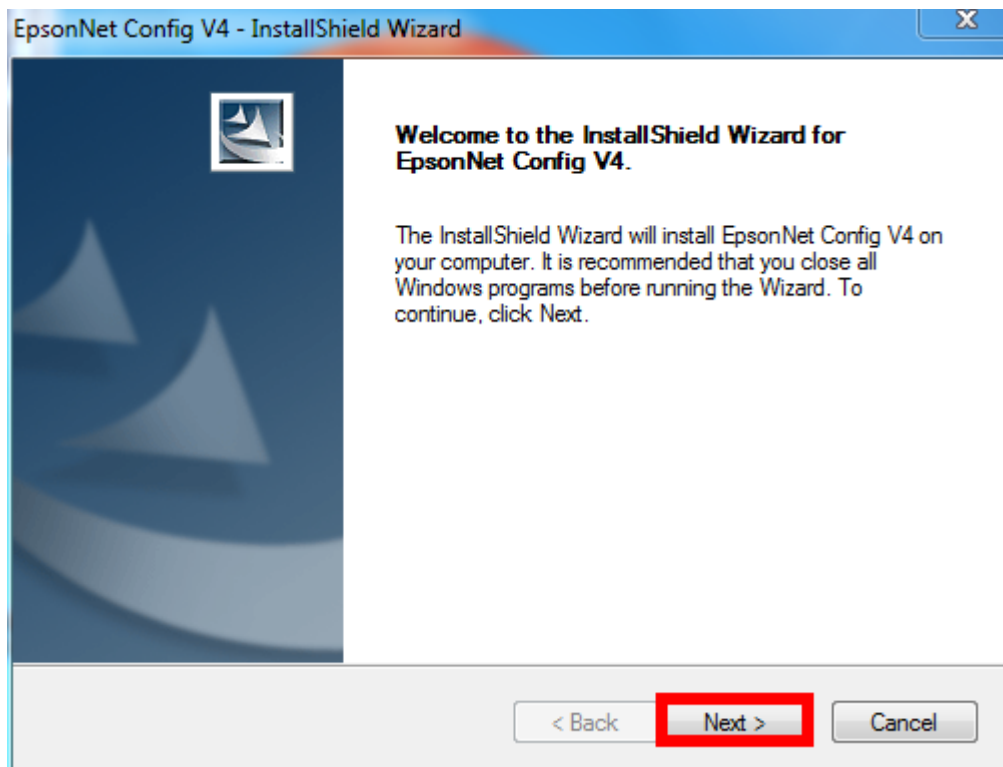

4. เลือก **I accept the terms of the license agreement.** คลิก **Next**

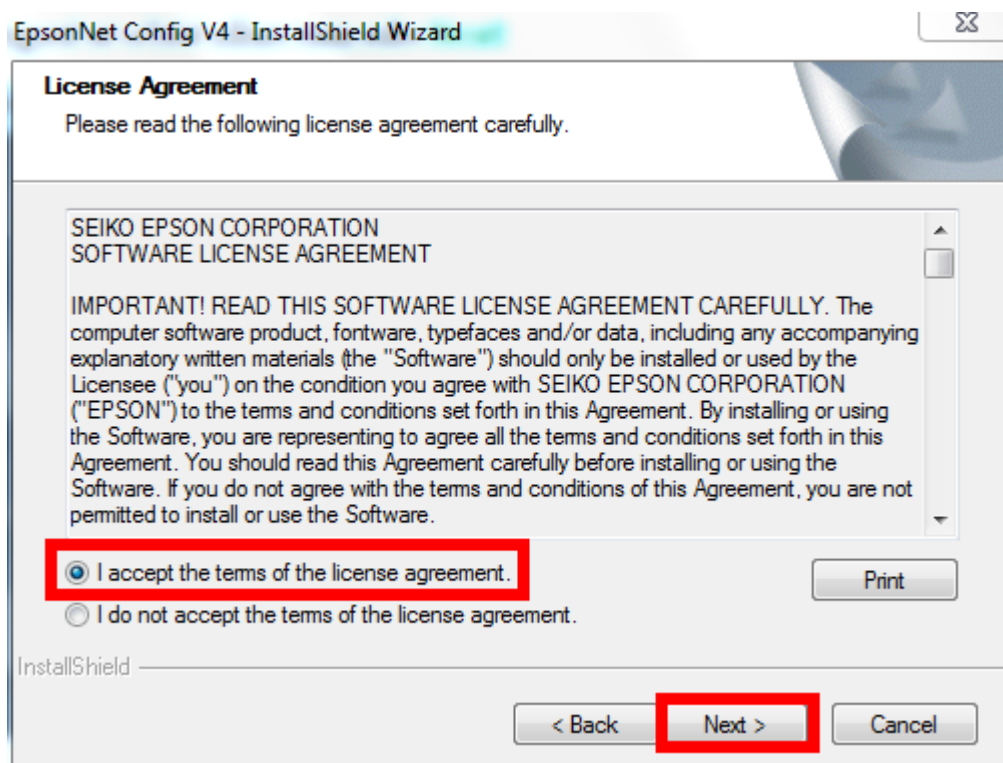

5. จะปรากฏหน้าต่างให้เลือกโฟลเดอร์ที่จะติดตั้งโปรแกรม คลิก **Next**

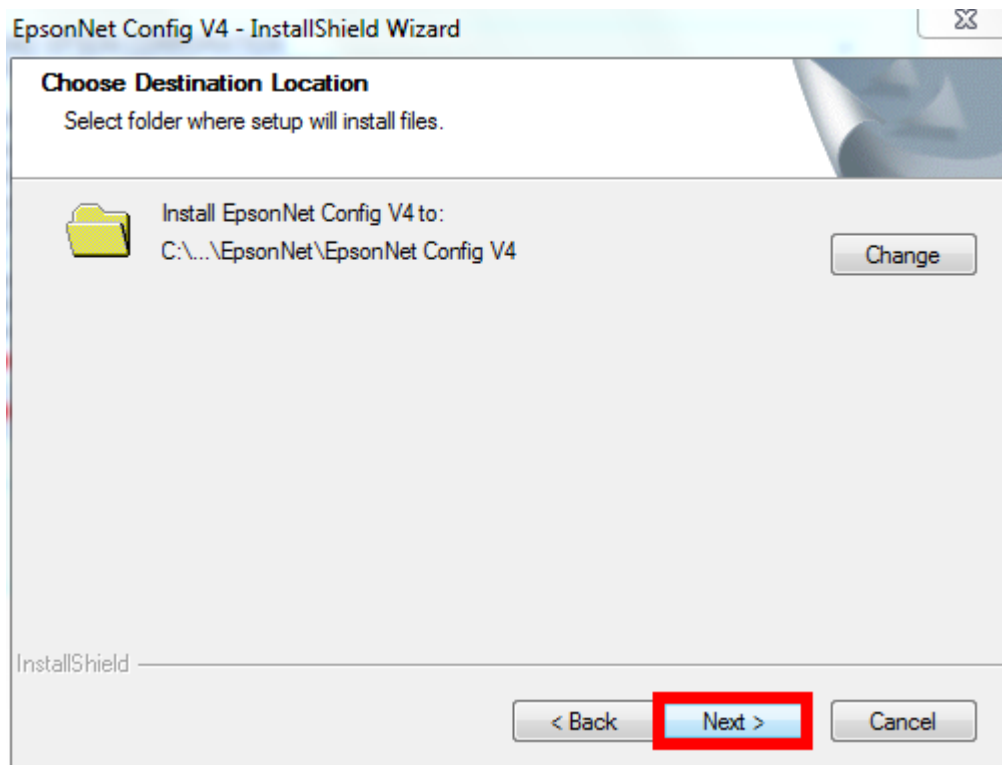

6. จะปรากฏหน้าต่างให้ติดตั้ง คลิก **Install**

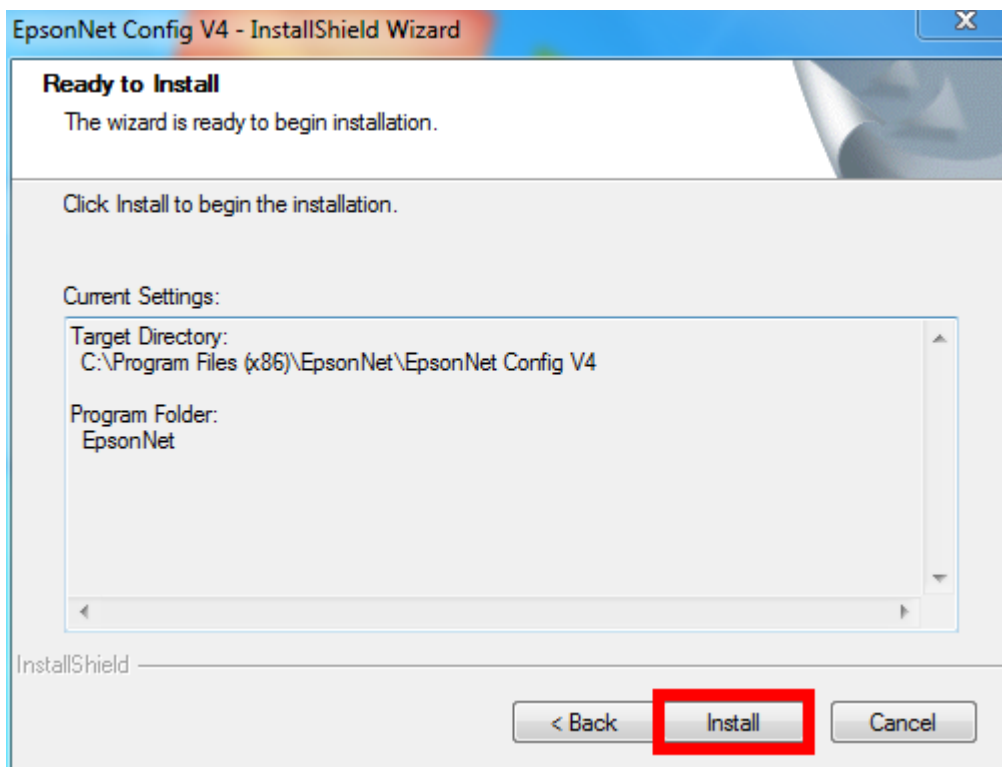

7. จะปรากฏหน้าต่างกำลังติดตั้งโปรแกรม

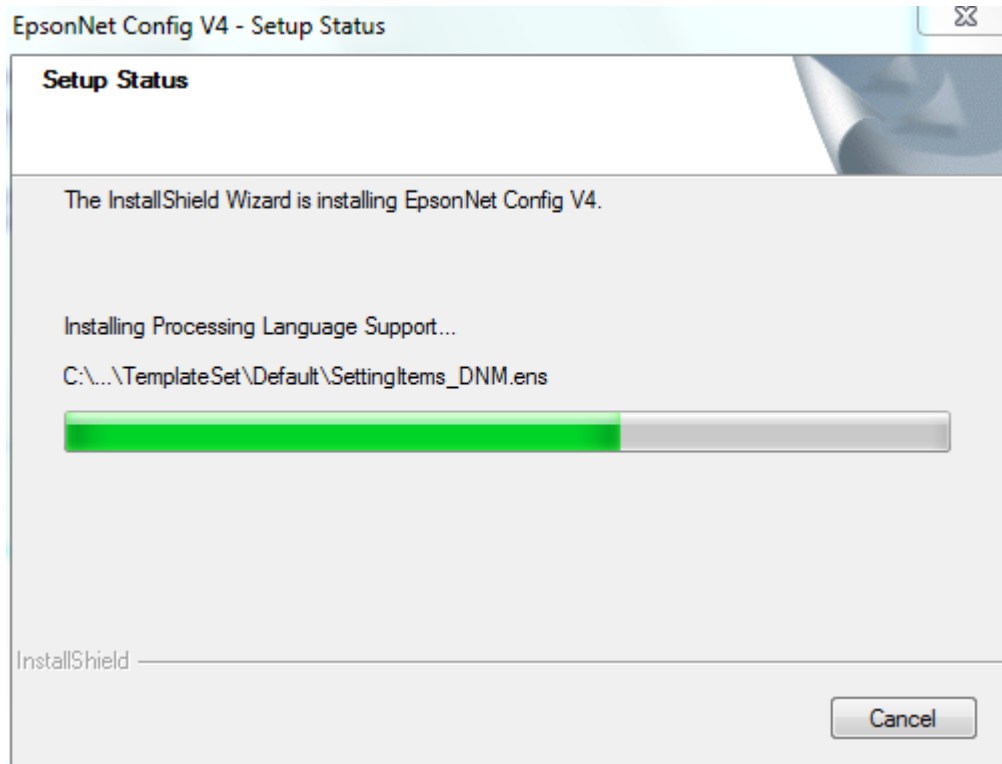

8. จะปรากฏหน้าต่างติดตั้งโปรแกรมเสร็จสมบูรณ์ คลิก **Finish**

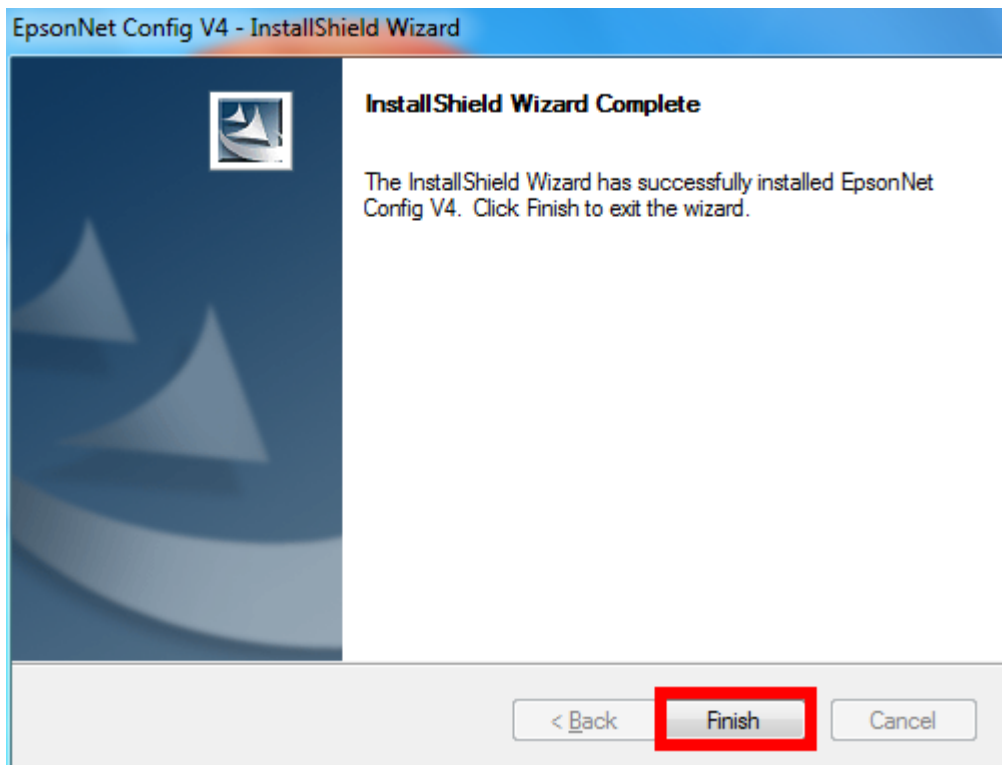

## วิธีการใช้งานโปรแกรม

1. เปิดโปรแกรม โดย คลิกไปที่ **Start → All Program → EpsonNet → EpsonNet Config**

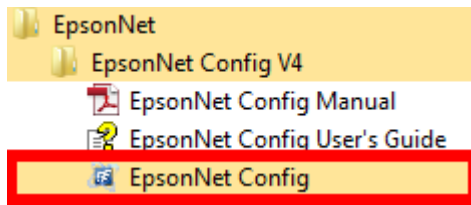

2. จะปรากฏหน้าต่างโปรแกรม เลือกเครื่องพิมพ์ที่ต้องการตั้งค่า **IP Address** คลิก **Configuration**  
**หมายเหตุ :** ในที่นี้ยกตัวอย่างเป็นเครื่องพิมพ์รุ่น TM-T88V

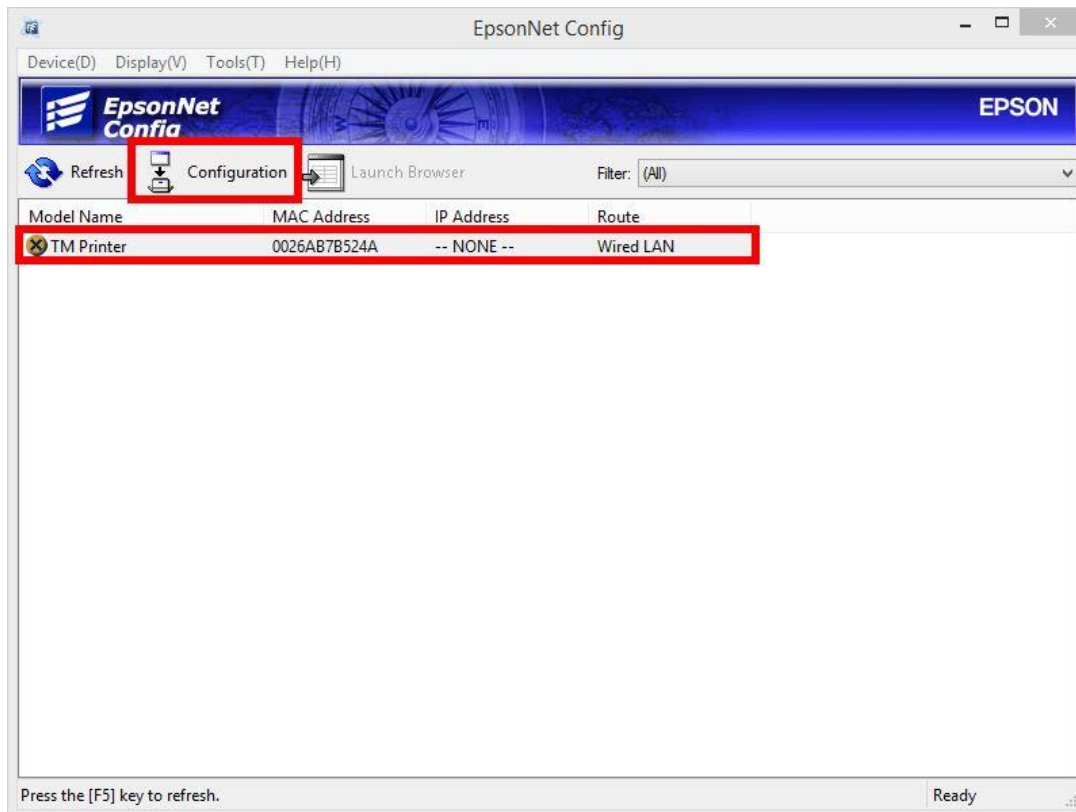

### 3. จะปรากฏหน้าต่างให้ตั้งค่า **IP Address**

3.1 เลือกไปที่หัวข้อ **Basic** ในแท็บของ **TCP/IP**

3.2 เลือกไปที่ **Manual**

3.3 ใส่ค่า **IP Address / Subnet Mask / Default Gateway** ให้อยู่ในวงเน็ตเวิร์คที่ใช้งาน

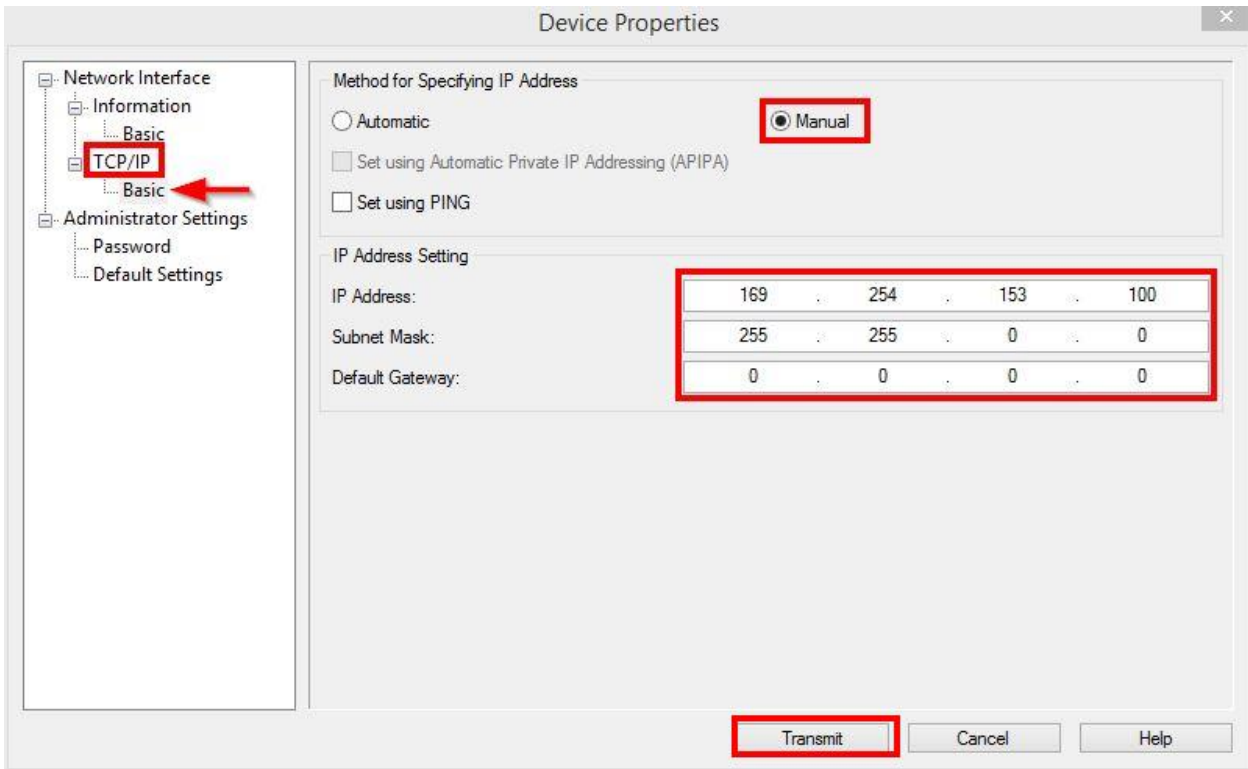

**หมายเหตุ :** ข้อมูลในภาพจะไม่ได้ใส่รายละเอียด **Default Gateway** เนื่องจากเป็นค่าของระบบเน็ตเวิร์ก ซึ่งหากในระบบเน็ตเวิร์กลูกค้ามีให้ใส่ค่า **Default Gateway** ลูกค้าสามารถใส่ข้อมูลลงในหัวข้อ **Default Gateway** ได้ตามปกติ

3.4 กดปุ่ม **Transmit** เพื่อเป็นการบันทึกค่า

### 4. จะปรากฏหน้าต่างดังรูป (ถ้ามี) คลิก **OK**

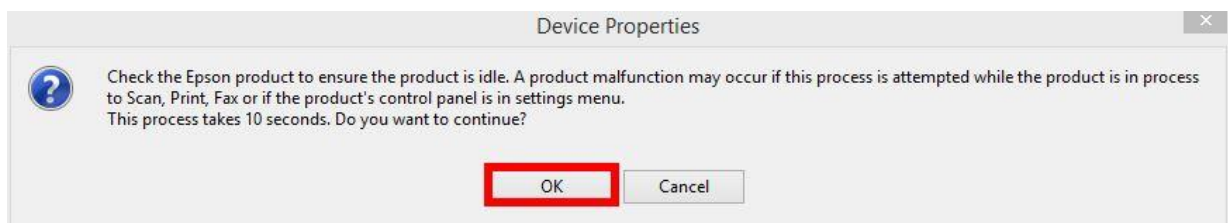

### 5. จะปรากฏหน้าต่างแจ้งการตั้งค่าเสร็จสมบูรณ์ คลิก **OK**



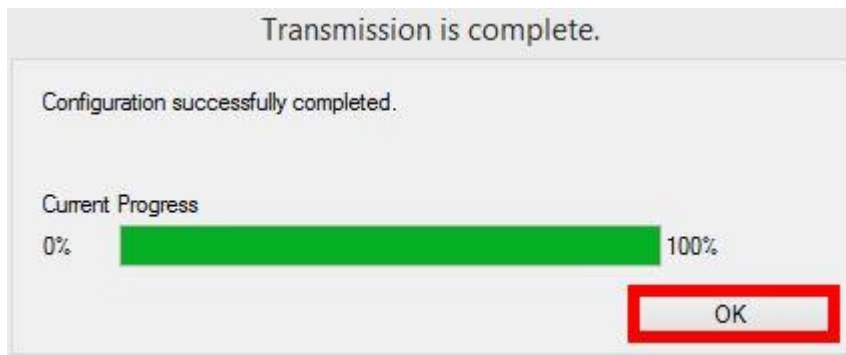

6. จะปรากฏหน้าต่างแสดงชื่อเครื่องพิมพ์ที่มีค่า IP Address ที่กำหนดไว้ (หากไม่ปรากฏให้กดปุ่ม Refresh)

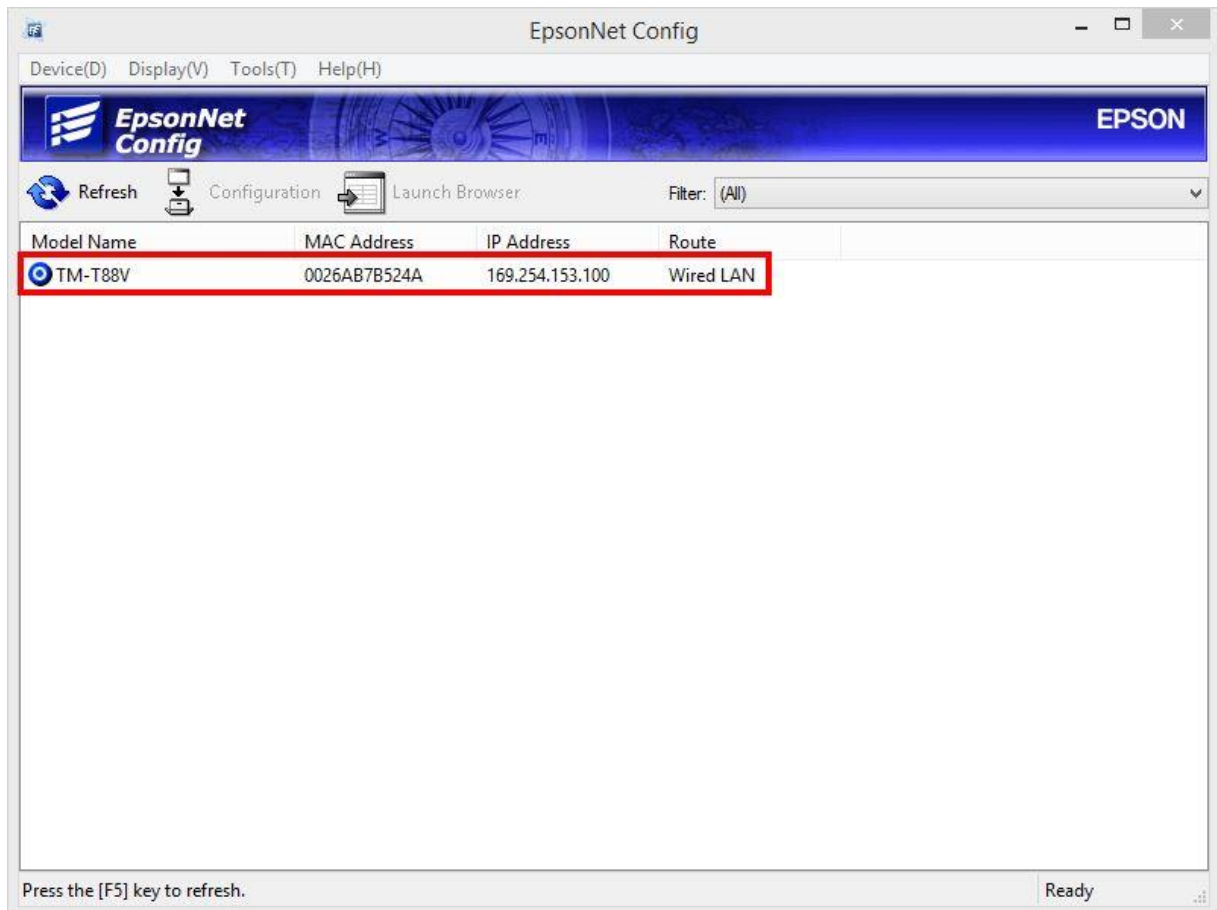

## วิธีการ Add IP Address ผ่านไดรเวอร์

1. คลิกที่ **Start** → **Devices and Printers** จะปรากฏหน้าต่างดังรูป



## 2. คลิกขวาไดรเวอร์ที่ต้องการ Add Port เลือก **Printer properties**

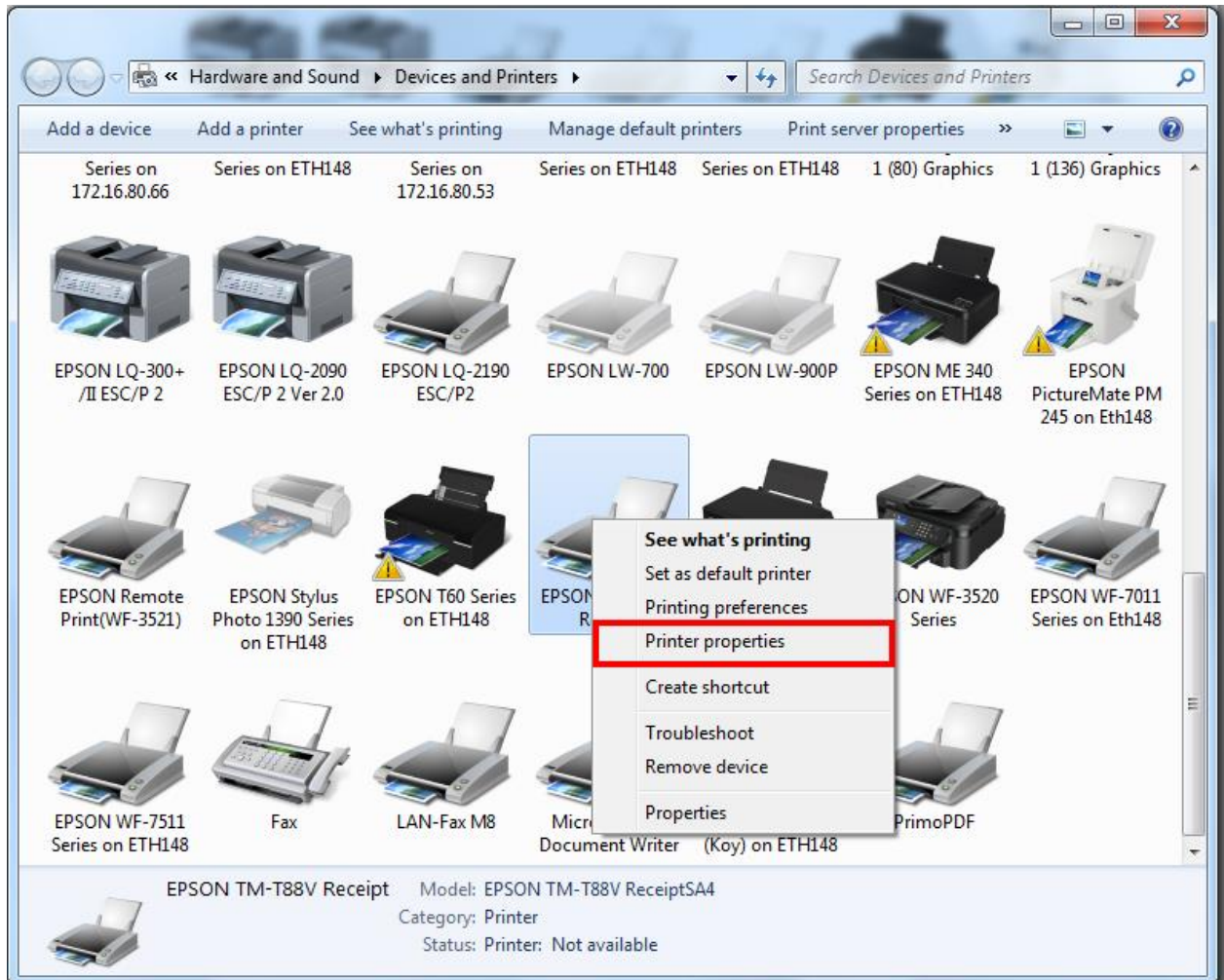

### 3. เลือกแท็บ **Ports** คลิก **Add Port**

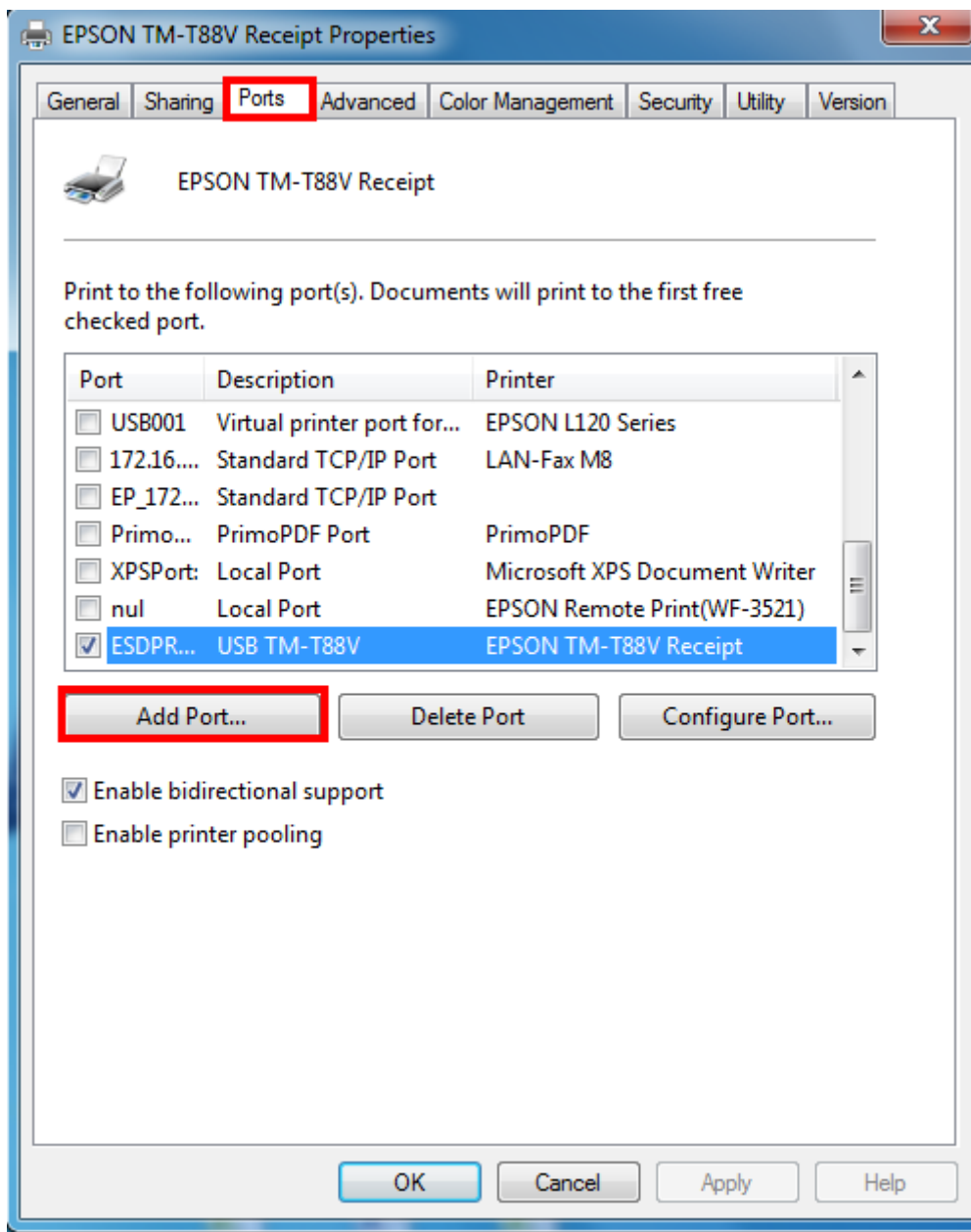

4. เลือก **Standard TCP/IP** คลิก **New Port...**

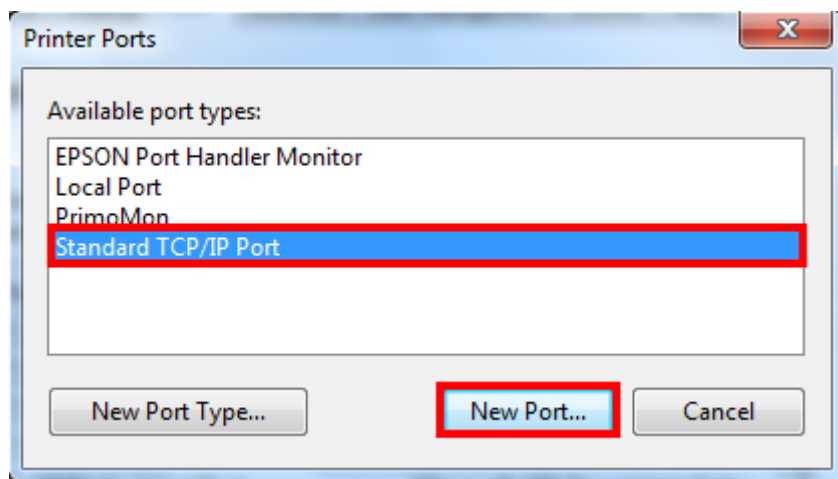

5. คลิก **Next**

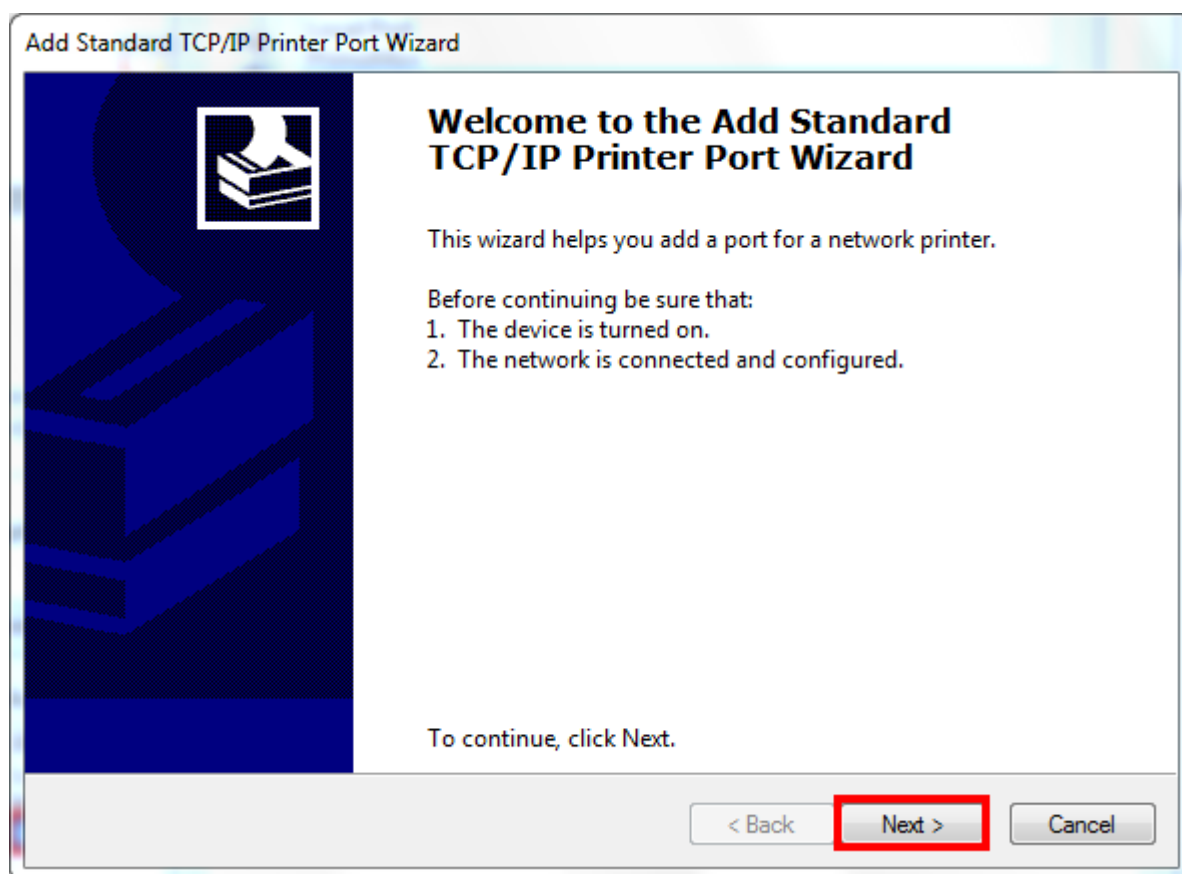

6. ใส่ IP Address ที่ต้องการ Add Port ในช่อง IP Address คลิก **Next** และคลิก **Finish**

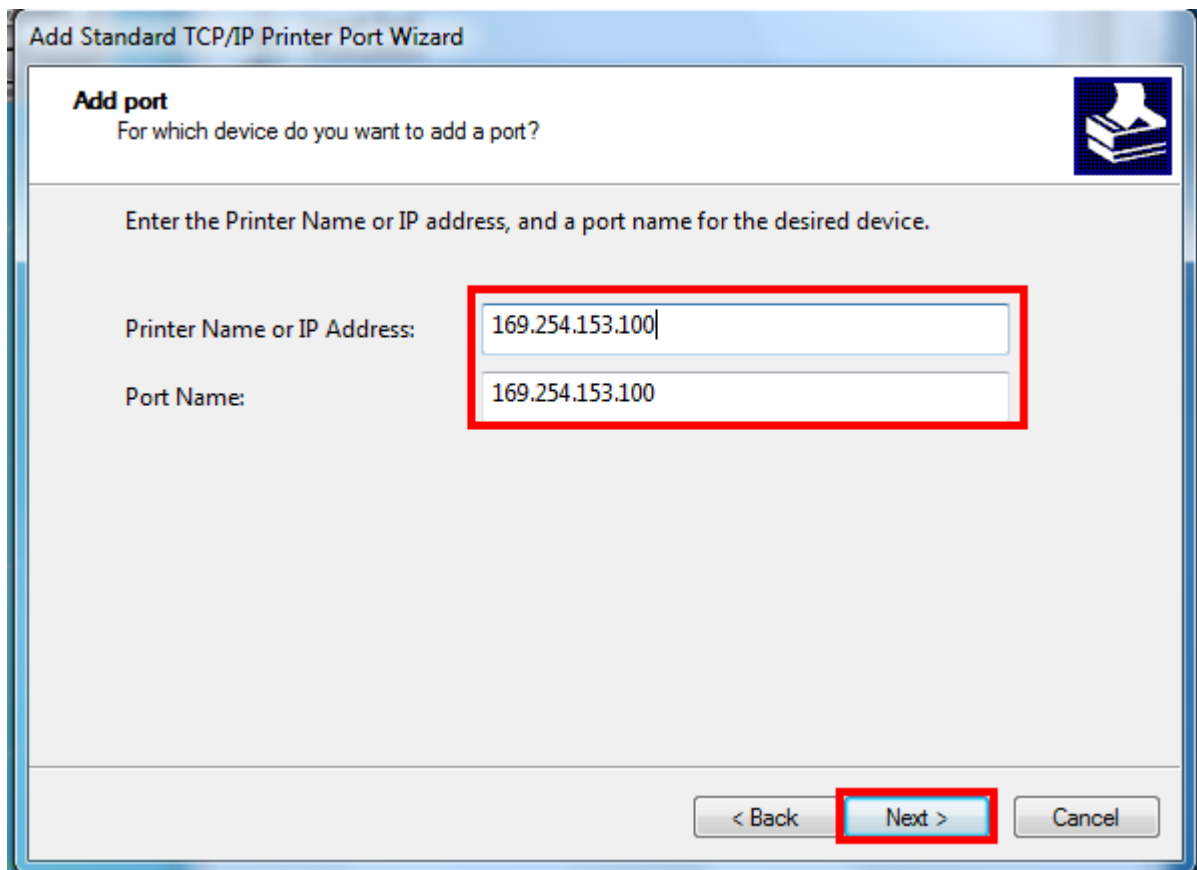

7. จากนั้นจะกลับมาที่หน้าต่าง **Printer Ports** คลิก **Cancel**

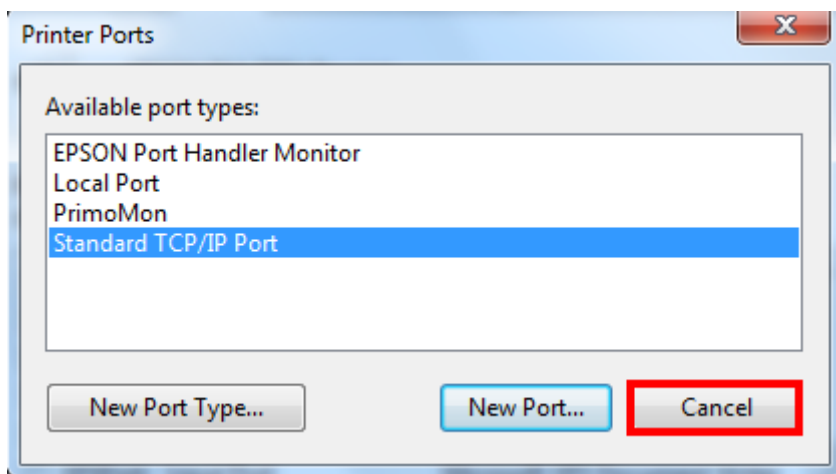

8. เช็คที่หัวข้อ Port ว่าเลือกตรงกับ IP Address ที่ Add ไว้หรือไม่ถ้าตรงให้คลิกไปที่ **Apply** และคลิก **OK**