

อยากทราบวิธีการ Add Port EPSON Scan สำหรับ Mac OS ค่ะ

วิธีการ Add Port EPON Scan For Mac 10.6.2

*หมายเหตุ

ก่อนการใช้งาน EPSON Scan ต้องติดตั้งไดรเวอร์ EPSON Scan ก่อนซึ่งSoftware นี้ จะติดไปกับแผ่นไดรเวอร์ที่ไปพร้อมกับเครื่องพิมพ์



1.ดับเบิลคลิกที่ไอคอน Harddisk ที่หน้า Desktop จะปรากฏหน้าต่างดังรูป

1.คลิกที่ **Application** 2.ดับเบิลคลิกที่ **EPSON Setting**

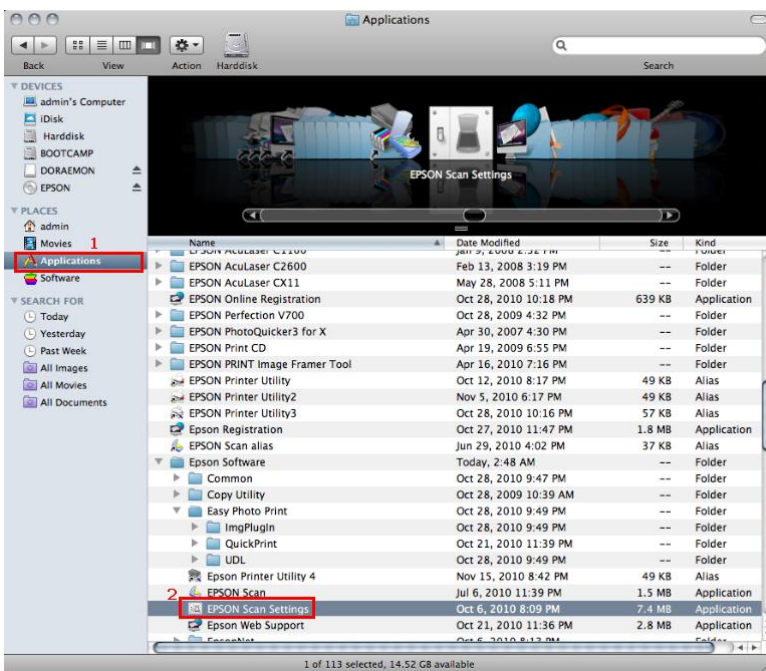

2. จะปรากฏหน้าต่างดังรูป

1.เลือกชื่อรุ่นเครื่องพิมพ์

2.คลิก **Network**

3.คลิก **Add**

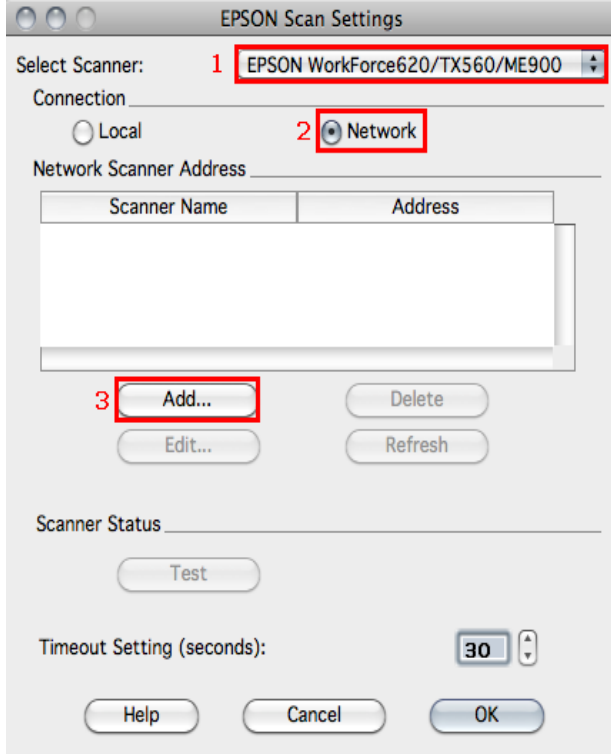

3. จะปรากฏหน้าต่างดังรูป

- 1.คลิก **Enter Address**
- 2.ใส่ IP Address ของเครื่องพิมพ์
- 3.คลิก **OK**

Add

Scanner Name

Search for addresses

Search canceled.

1 Enter address
(Use this option when addresses do not appear above.)

2

3

4.คลิกที่ **ชื่อ IP Address** ที่ได้ทำการ Add จากนั้นคลิก **Test**

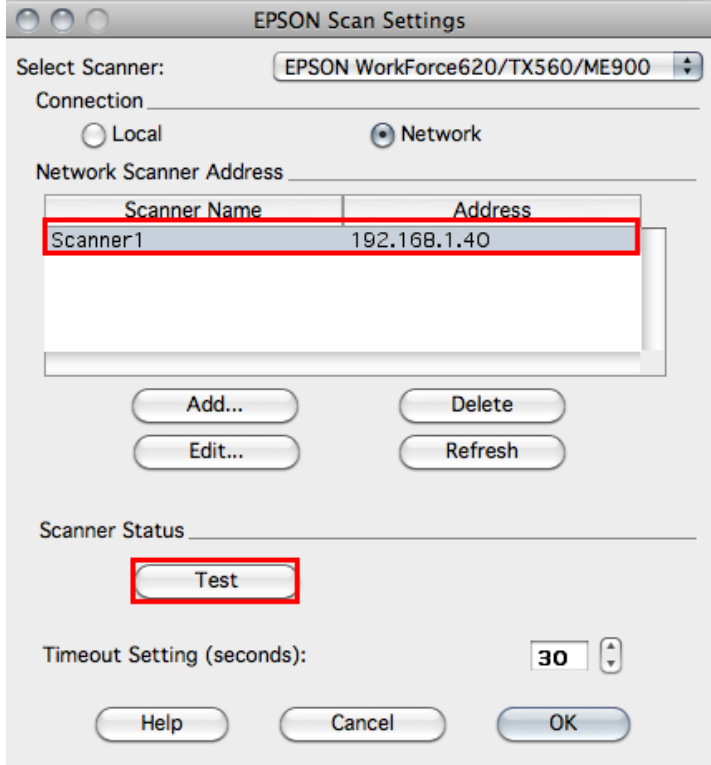

5.คลิกที่ **OK**

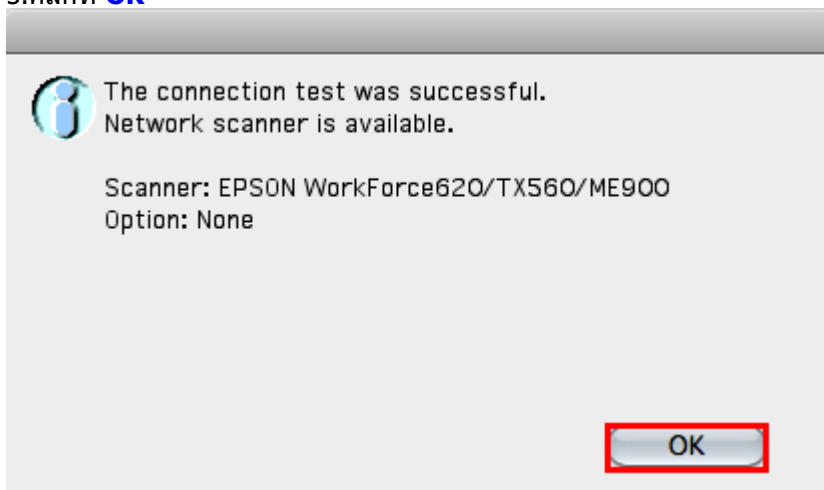

6.คลิก **OK**

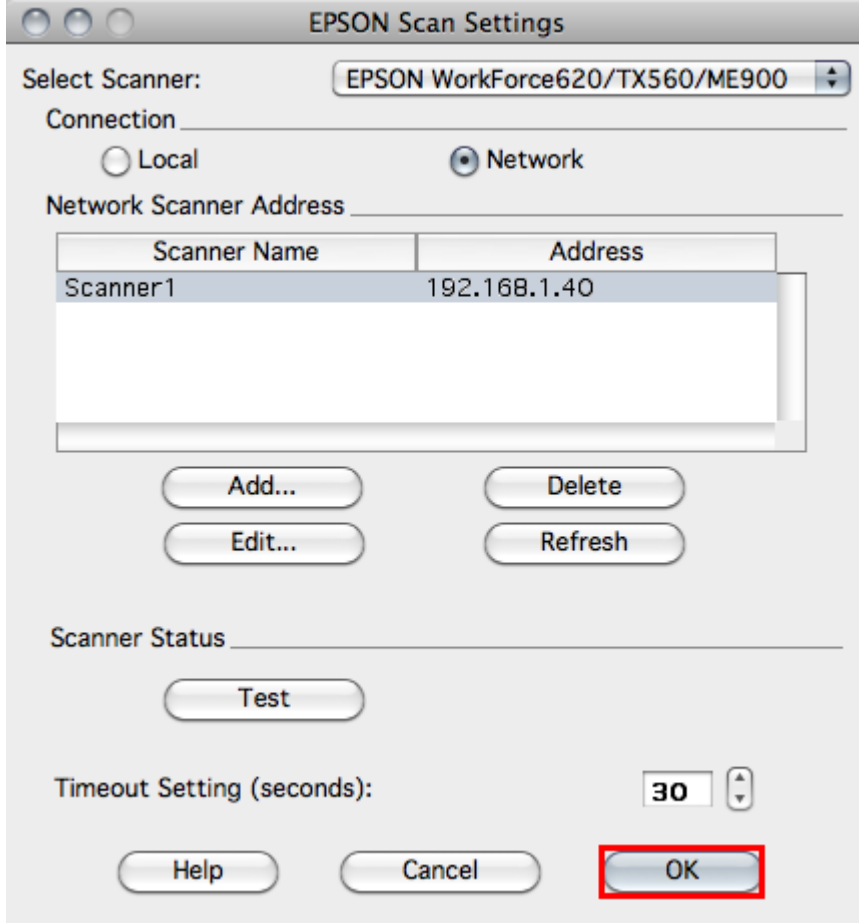

7.ทดสอบการใช้งานโดย

- 1.ดับเบิลคลิกที่ **EPSON Scan**
- 2.คลิกชื่อ**รุ่นเครื่องพิมพ์**
- 3.คลิก **OK**

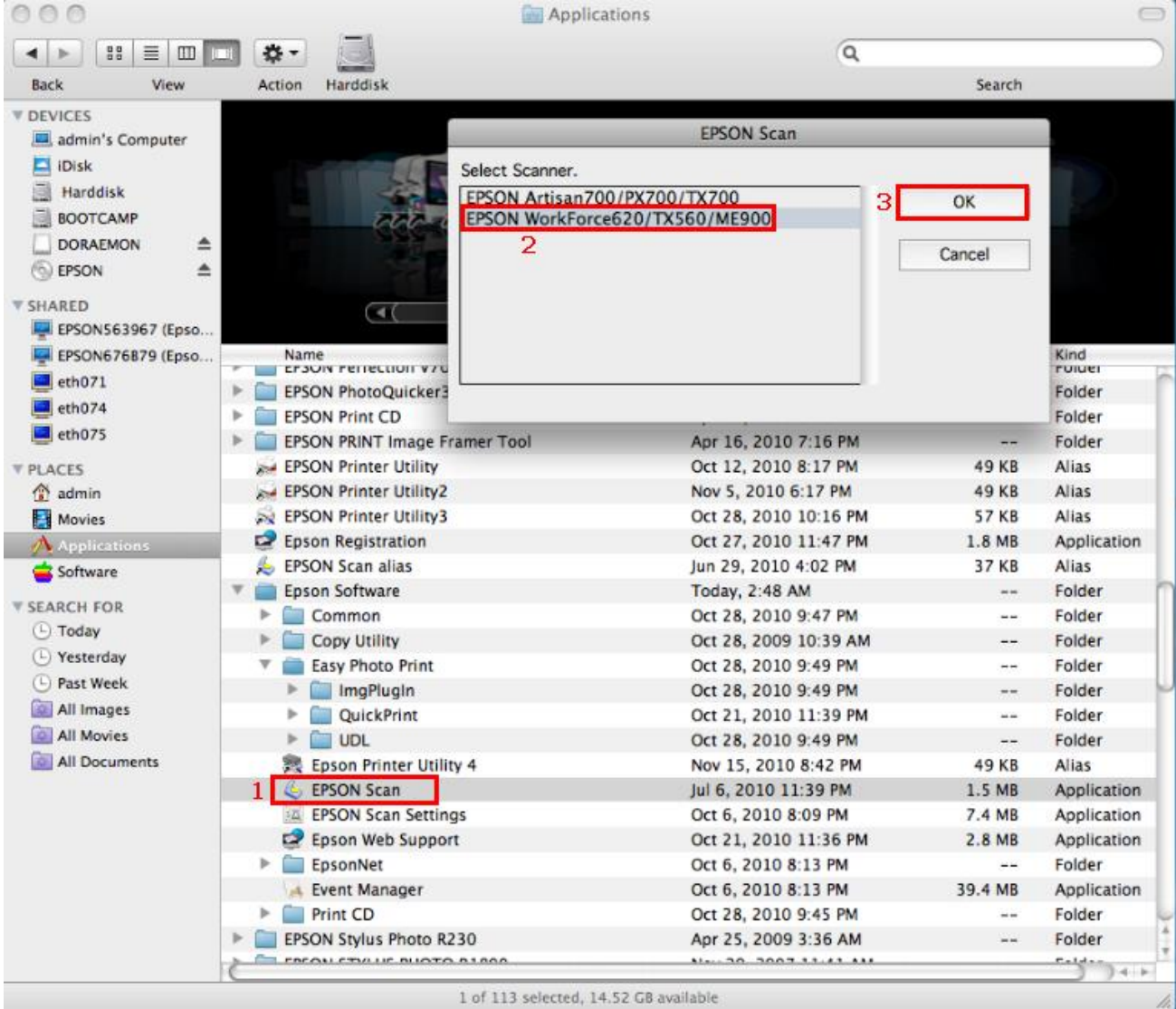

8. จะปรากฏหน้าต่าง **EPSON Scan** สามารถใช้งาน Scan ได้ตามปกติ

 Scan

To scan in Full Auto Mode, position or load the material you want to scan, then click Scan.

Customize...

For Color Restoration and other options, click the Customize button and then make the settings.

 Show this dialog box before next scan.

You can change the scan mode in the Mode list box at the top right of the window.

Help

Close