

ต้องการวิธีการเชื่อมต่อ Wireless เครื่องพิมพ์รุ่น T40W แบบ Adhoc สำหรับ Windows2000/XP/7ค่ะ

วิธีการ Set Wireless (Wifi) เครื่องพิมพ์รุ่น T40W แบบ Adhoc สำหรับ Windows 2000/XP/7

- 1.ต่อสาย Lan ระหว่าง **Printer** กับ **Notebook** หรือเครื่องคอมพิวเตอร์ที่ต้องการใช้งาน (สังเกต ไฟที่ปุ่ม WiFi จะโชว์เป็นสีส้ม แสดงว่าเป็นการเชื่อมต่อแบบ LAN)
- 2.พิมพ์ **Status Sheet** โดยกดปุ่มรูปกระดาษ (ใต้ปุ่ม Wifi) ที่เครื่อง



กดปุ่ม เพื่อพิมพ์ Status Sheet

3.ดู IP Address Printer จาก Status Sheet

```
TCP/IP>
Get IP Address      Manual
IP Address         169.254.75.100
Subnet Mask        255.255.255.0
Default Gateway    NONE
PIPA               NONE
Bonjour            Enable
Bonjour Name       EPSON5AAFDA.local.
Bonjour Printer Name EPSON5AAFDA
```

วิธีการติดตั้ง Epson Net Config

ติดตั้ง **Epson Net Config** และ **Printer Driver** จากแผ่นซีดีไดรเวอร์ T40W



1.ให้ดับเบิลคลิกที่ ไอคอน **My Computer** ที่อยู่ด้านหน้า Desktop

2.คลิกขวาที่ ไดรฟ์ดีรอม :  EPSON (E:) จากนั้นเลือก **Open**

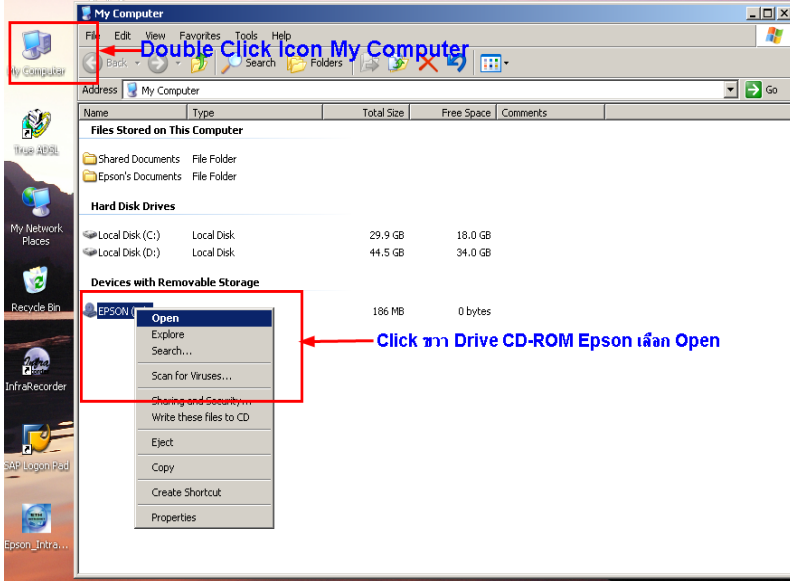

3.ดับเบิลคลิกโฟลเดอร์ **Epson Net Config**

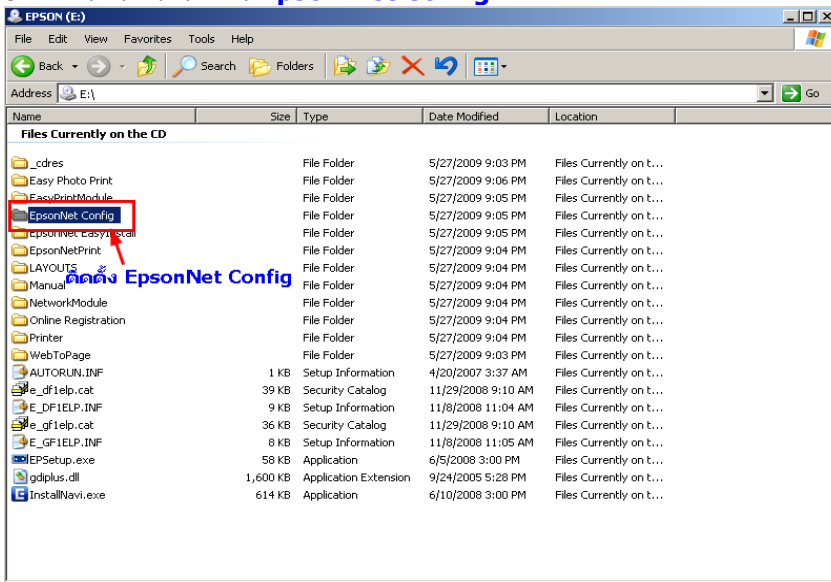

4.เลือก **Setup.exe** เพื่อทำการติดตั้ง

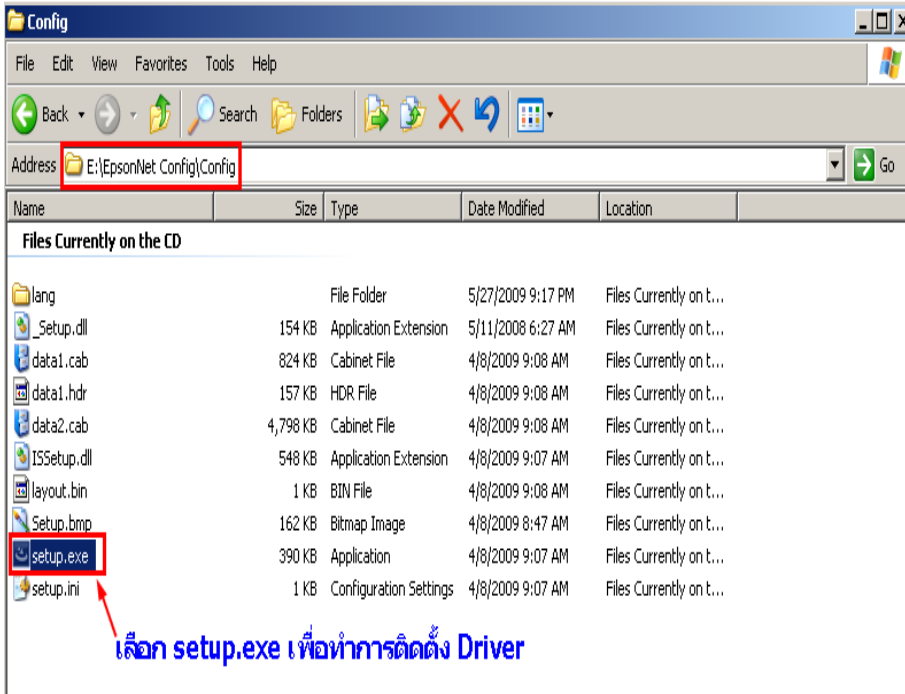

5. เลือก **English** หลังจากนั้นคลิก **Next**

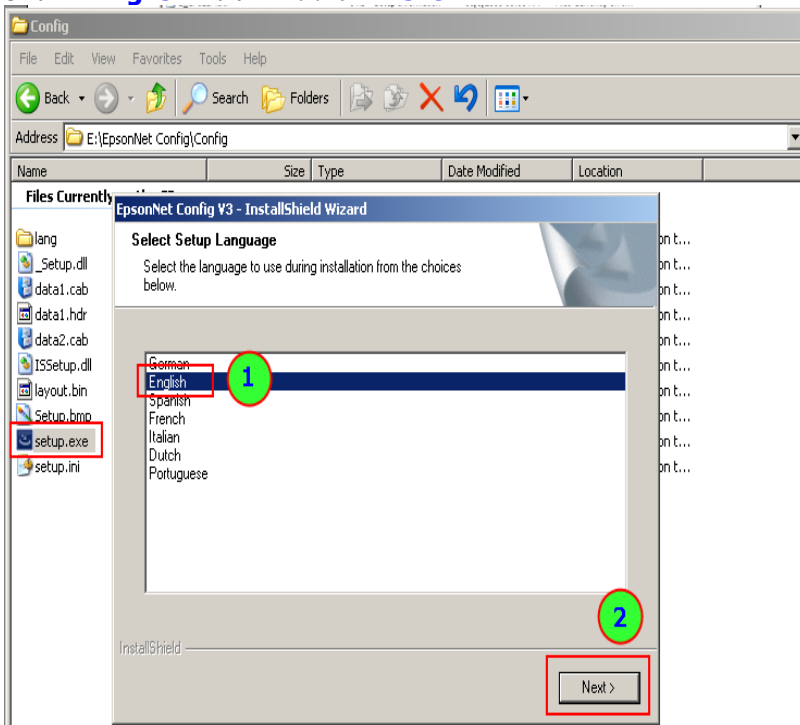

คลิก **Next**

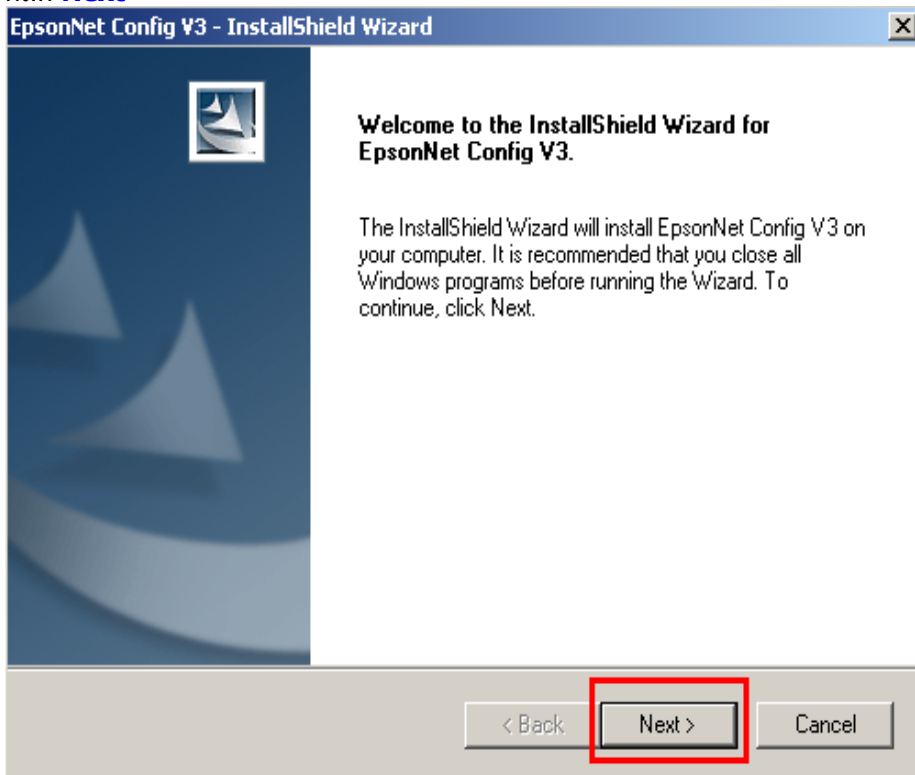

6.เลือก **I accept** หลังจากนั้นคลิก **Next**

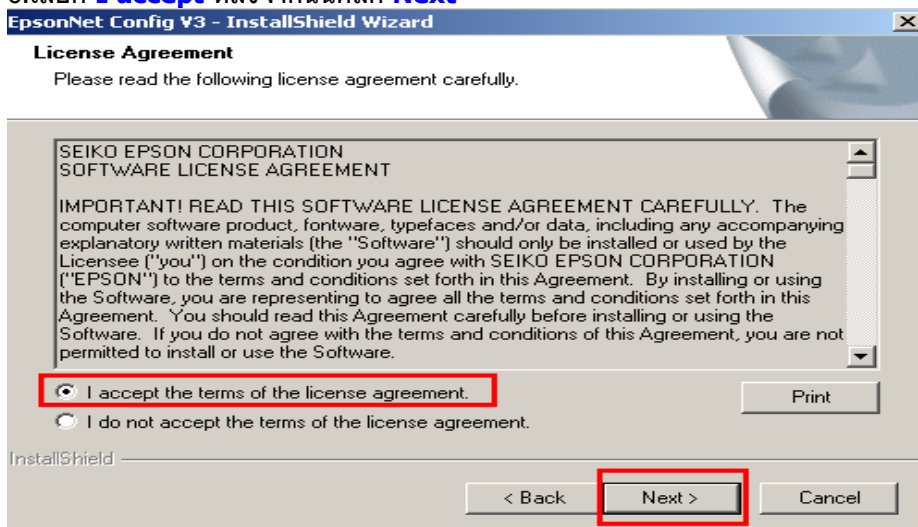

คลิก **Next**

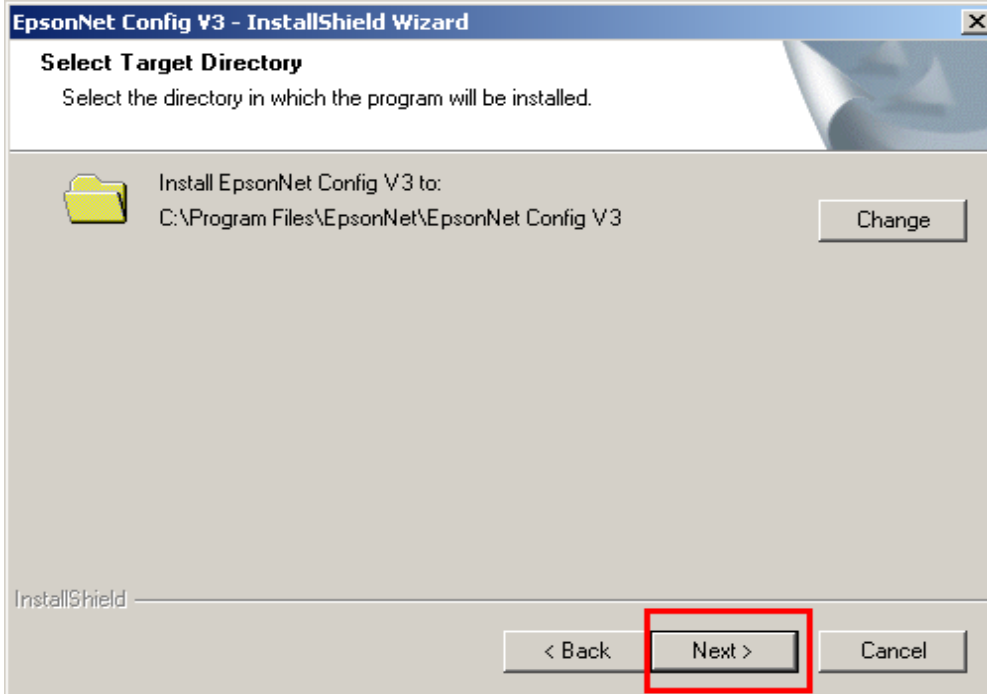

คลิก **Next**

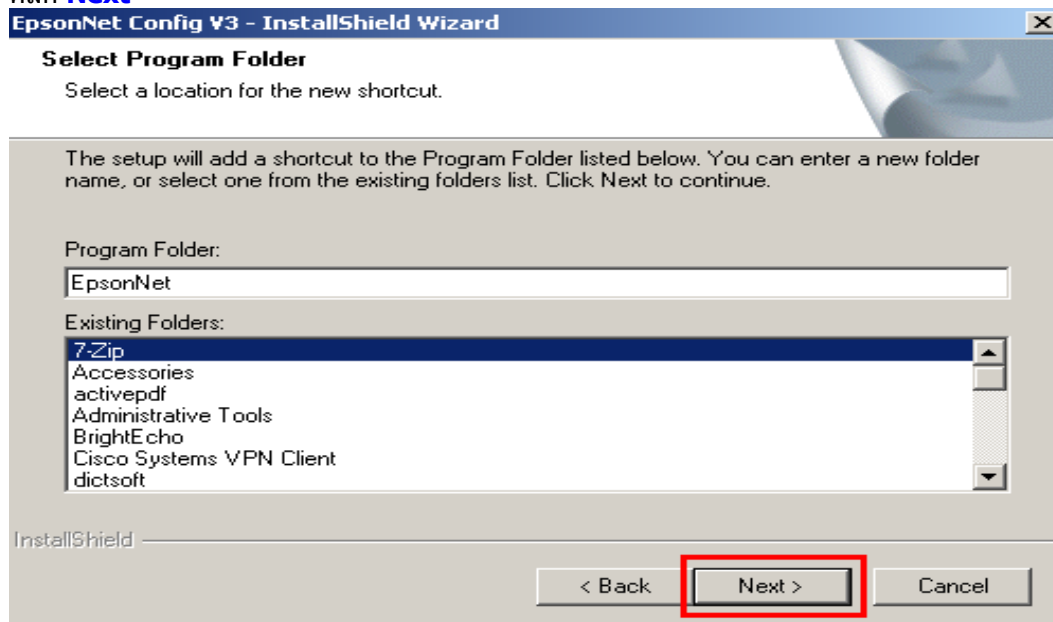

คลิก **Install**

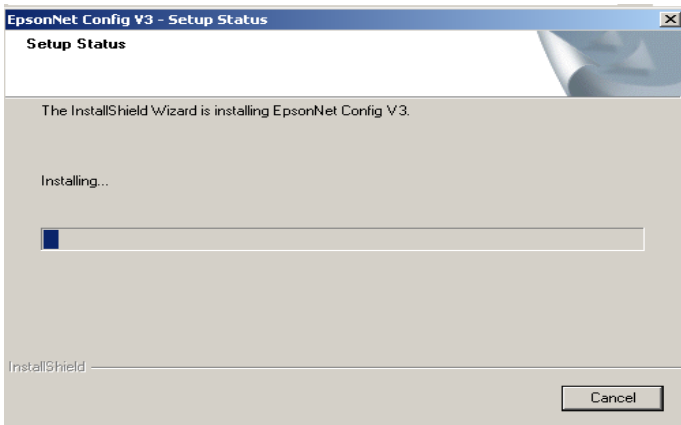
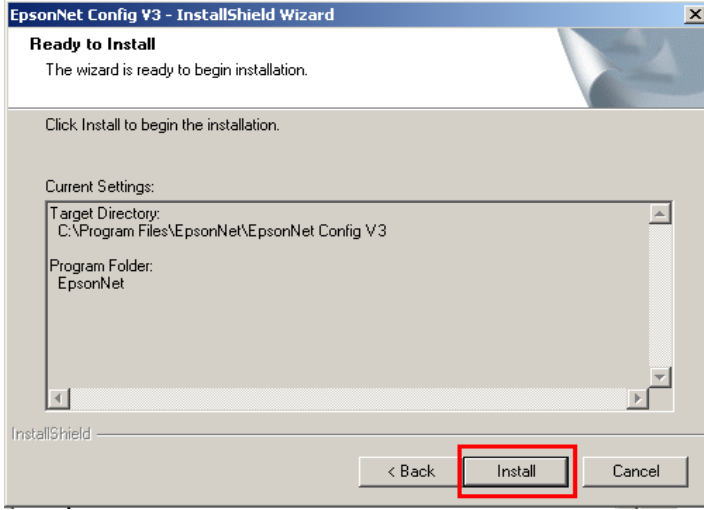

คลิก **Finish**

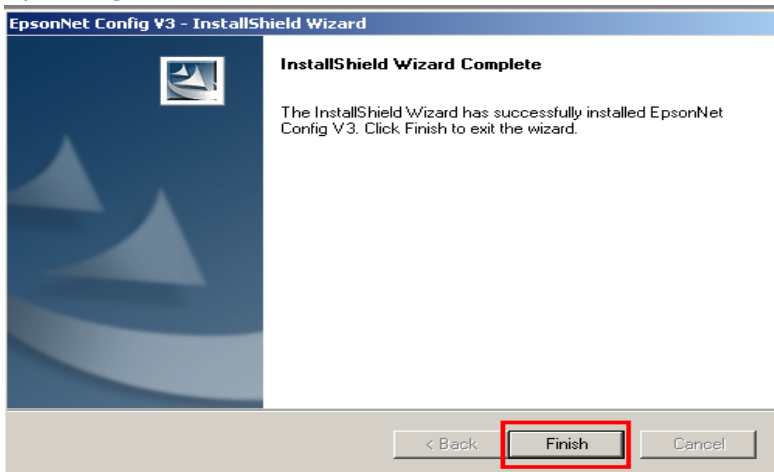

วิธีการติดตั้ง Printer Driver



1. ให้ดับเบิลคลิกที่โฟลเดอร์ Printer

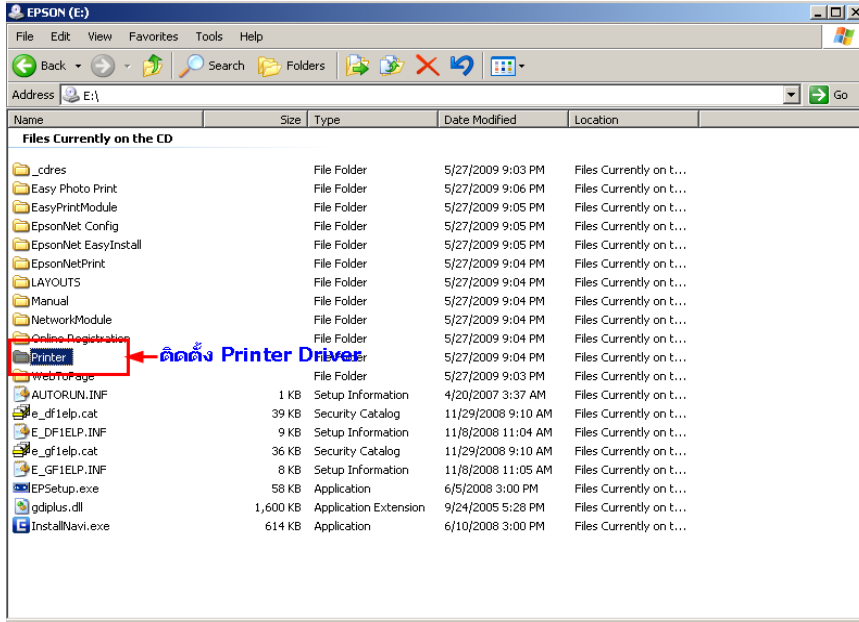

2. จะปรากฏหน้าต่างดังรูป จากนั้นดับเบิลคลิกที่ **WINVISTA_XP_2K** (เลือกระบบปฏิบัติการ ให้ตรงกับที่ใช้งาน)

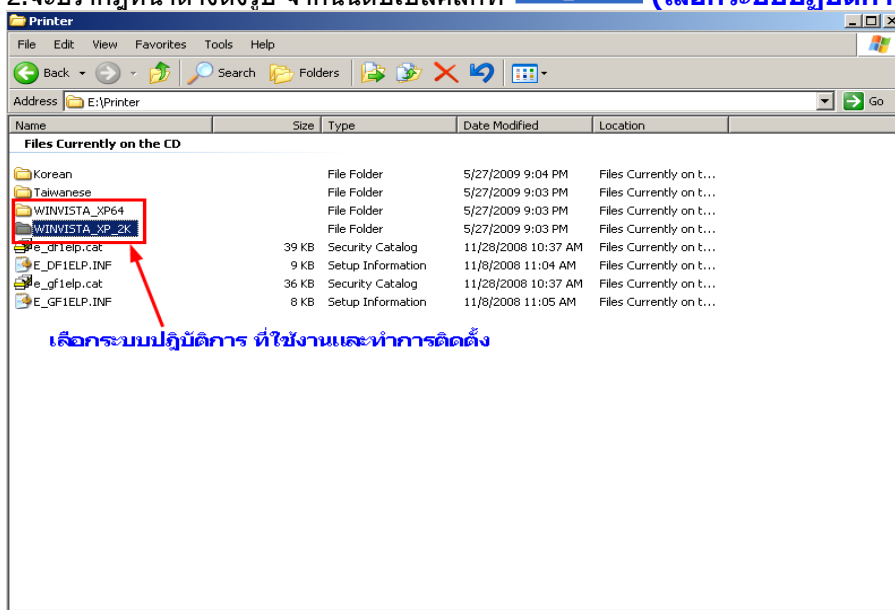

3. จะปรากฏหน้าต่างดังรูป จากนั้น ดับเบิลคลิก ที่โฟลเดอร์ SETUP



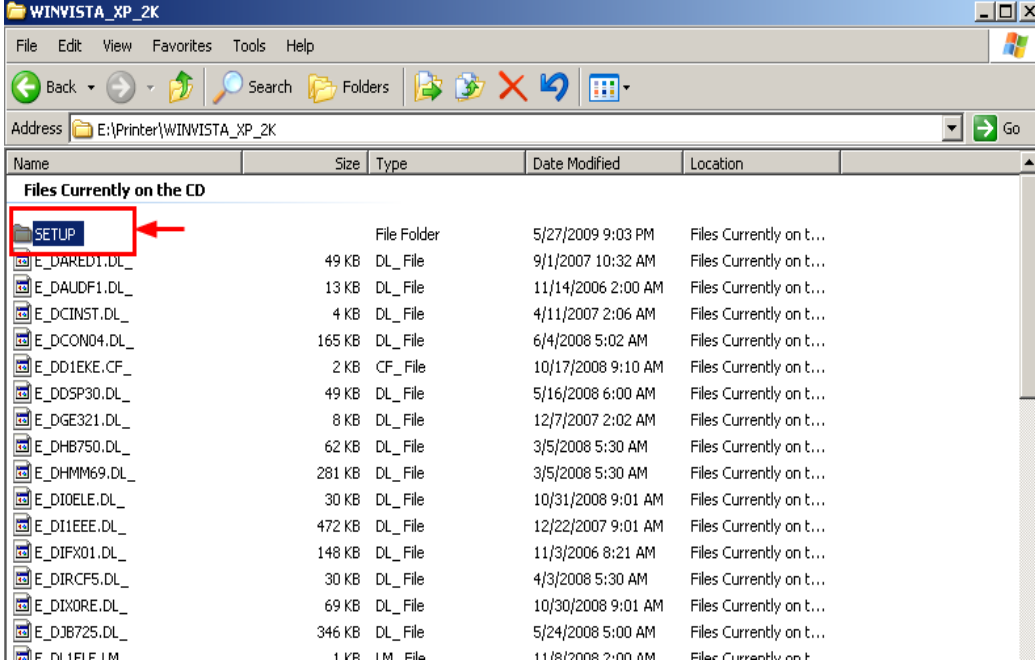

4. จะปรากฏหน้าต่างดังรูป จากนั้นดับเบิลคลิกที่ **SETUP**

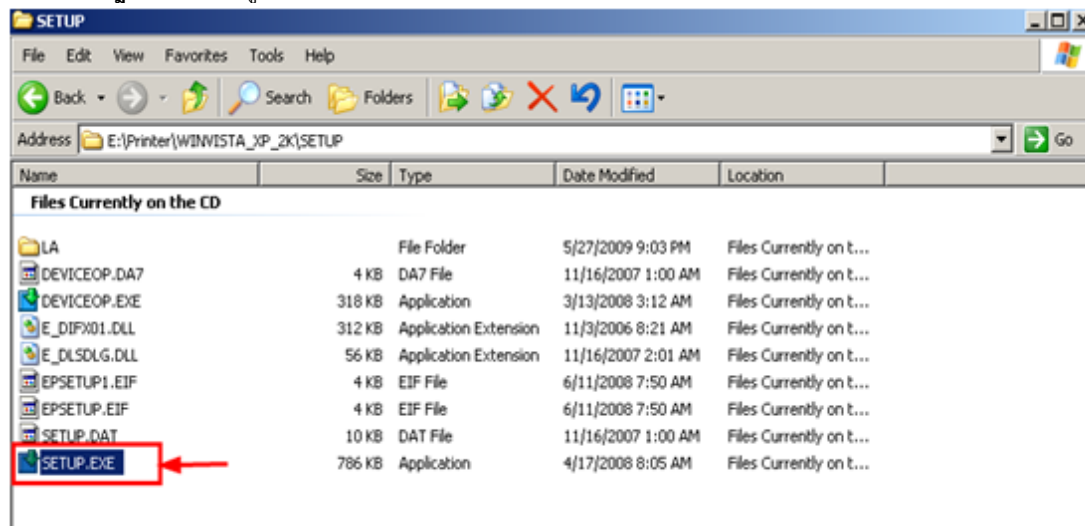

5. จะปรากฏหน้าต่างดังรูป ให้เลือก **EPSON T40W series** แล้วคลิกที่ **OK**

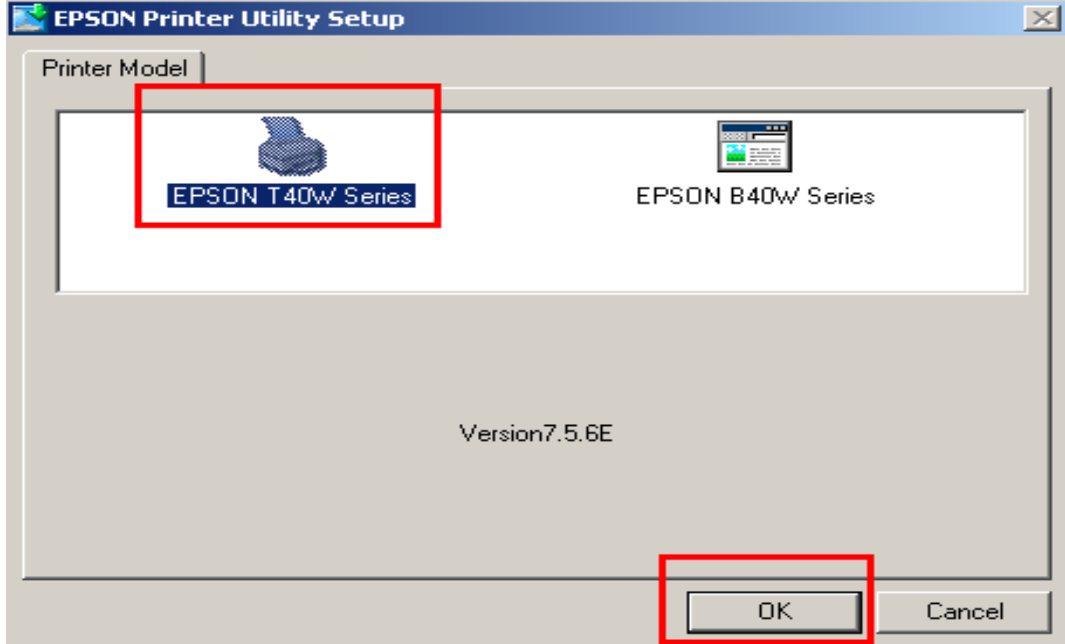

6.คลิกที่

Accept

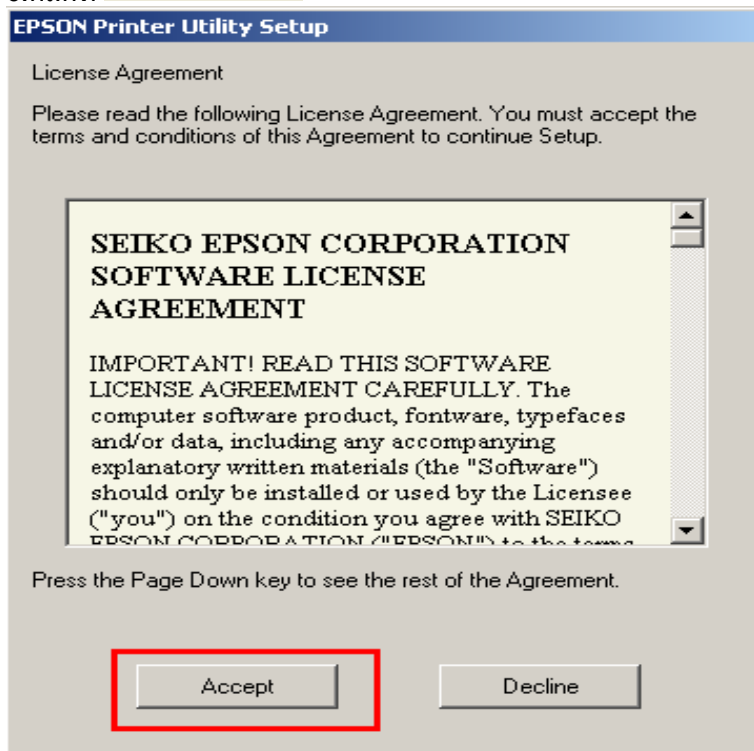

7.จะปรากฏหน้าต่างดังรูป ให้คลิกที่

Manual

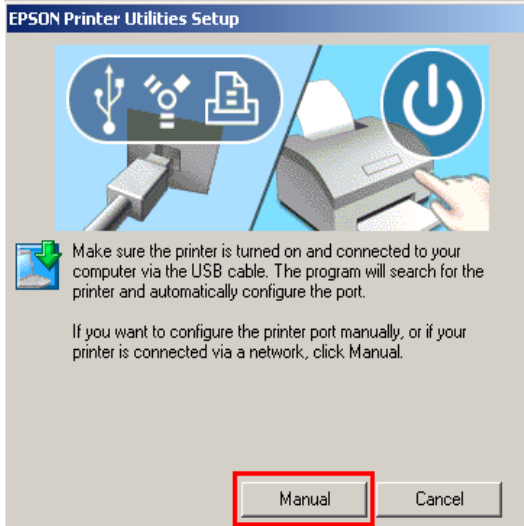

8. จะปรากฏหน้าต่างดังรูป ให้เลือกพอร์ตไหนก่อนก็ได้ แล้วกด

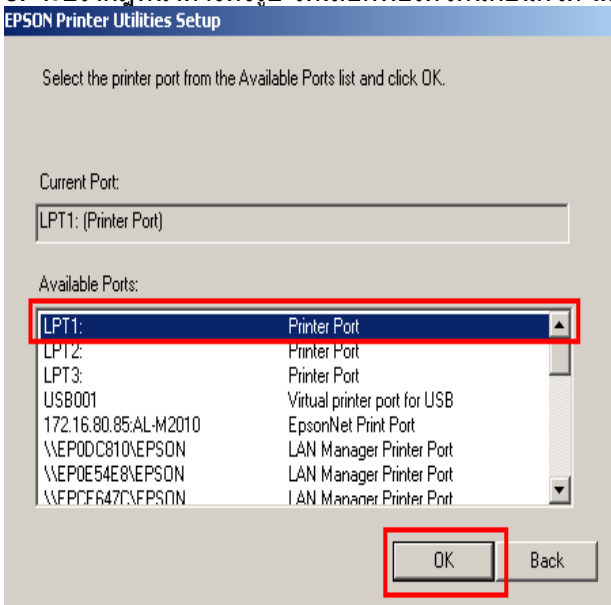
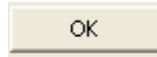

9. พอติดตั้งเสร็จแล้วจะปรากฏหน้าต่างดังรูป แล้วคลิก

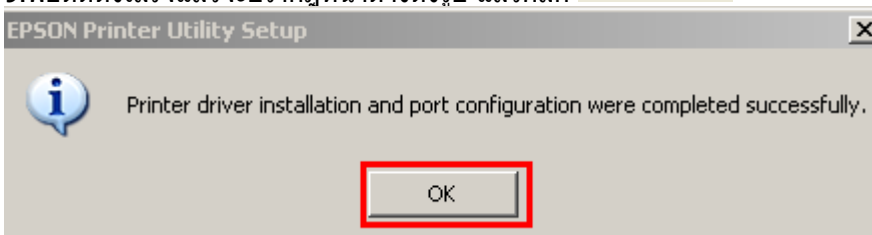
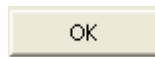

วิธีการ Set IP เครื่อง Notebook ให้อยู่ในวง LAN เดียวกัน

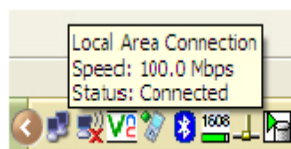

1. ดับเบิลคลิกที่ LAN connection icon

หรือ (คลิกขวาไอคอน **My Network Places** ที่อยู่ด้านหน้า Desktop เลือก **Properties**)



2.ดับเบิลคลิกที่ไอคอน **Local Area Connection**

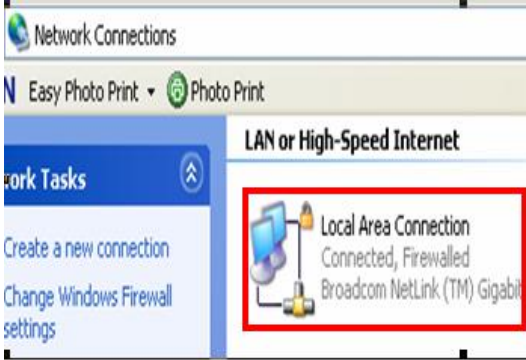

3.กดปุ่ม **Properties** /หลังจากนั้นเลือก **Internet Protocol (TCP/IP)** กดปุ่ม **Properties**

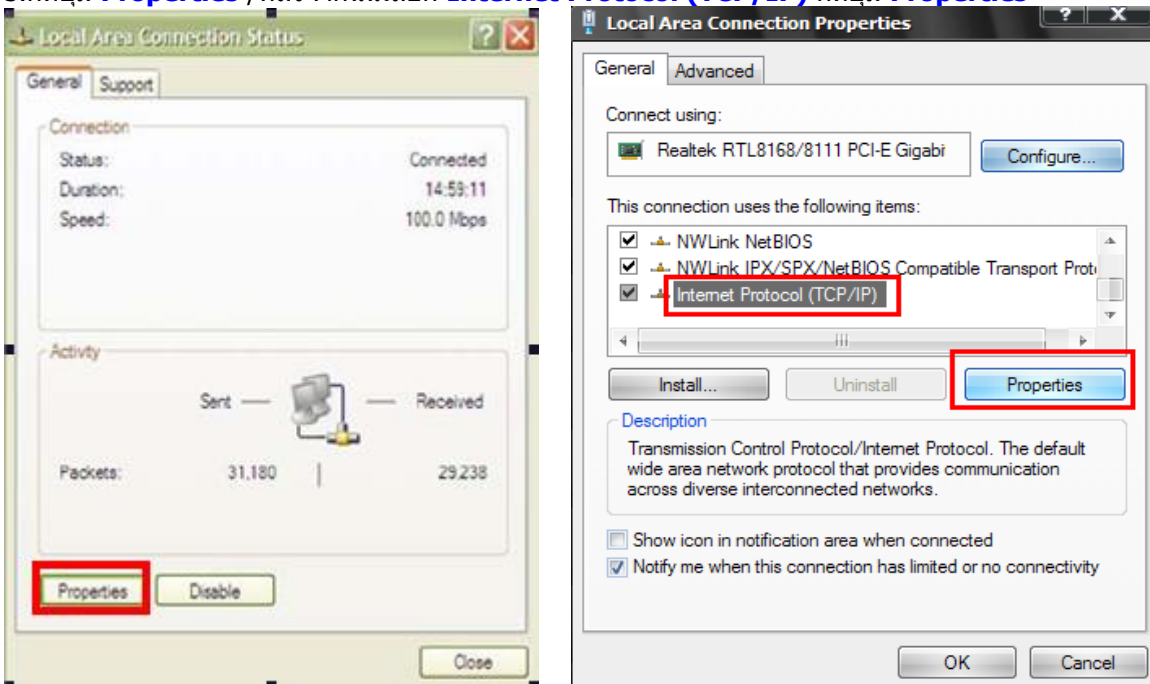

4.เลือก **Use the following IP address** ใส่ **IP Address, Subnet Mask,Default Gateway** ให้อยู่ใน Group เดียวกัน กับ Network ที่ใช้งาน

เช่น ค่า IP Address ที่พิมพ์จาก Status sheet เป็น **169.254.75.100** ให้ Set IP Address ที่เครื่องคอมพิวเตอร์ เป็น **169.254.75.105** และใส่ค่า **Subnet Mask,Default Gateway** ให้อยู่ใน Group เดียวกันด้วย

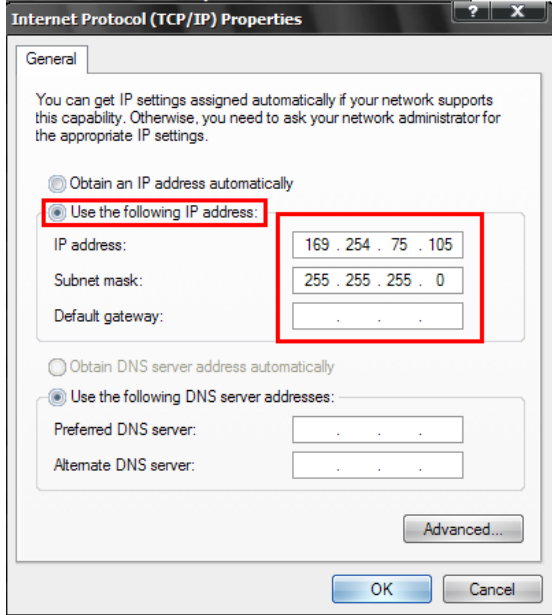

```

TCP/IP>
Get IP Address      Manual
IP Address          169.254.75.100
Subnet Mask         255.255.255.0
Default Gateway     NONE
PIPA                NONE
Bonjour             Enable
Bonjour Name        EPSON5AAFDA.local.
Bonjour Printer Name EPSON5AAFDA
  
```

วิธีการใช้งาน Epson Net Config

1. เปิดโปรแกรม Epson Net Config

1.1 จะเห็น **Printer T40W** โข้วเป็นเครื่องหมายวงกลมสีเขียว

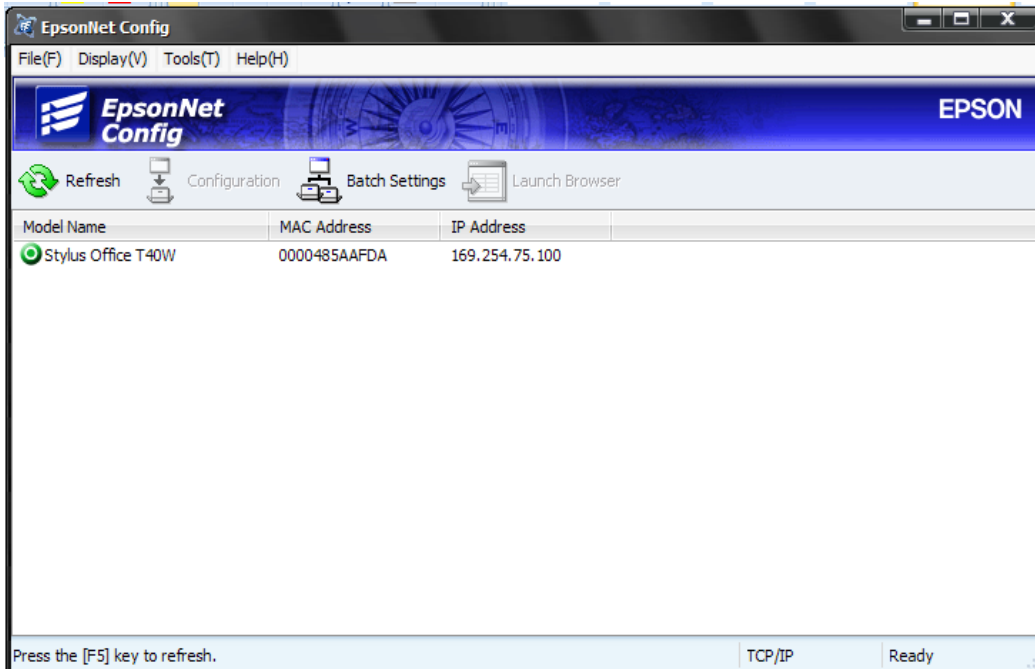

1.2 Click ที่ T40W หลังจากนั้นกดปุ่ม **Configuration**

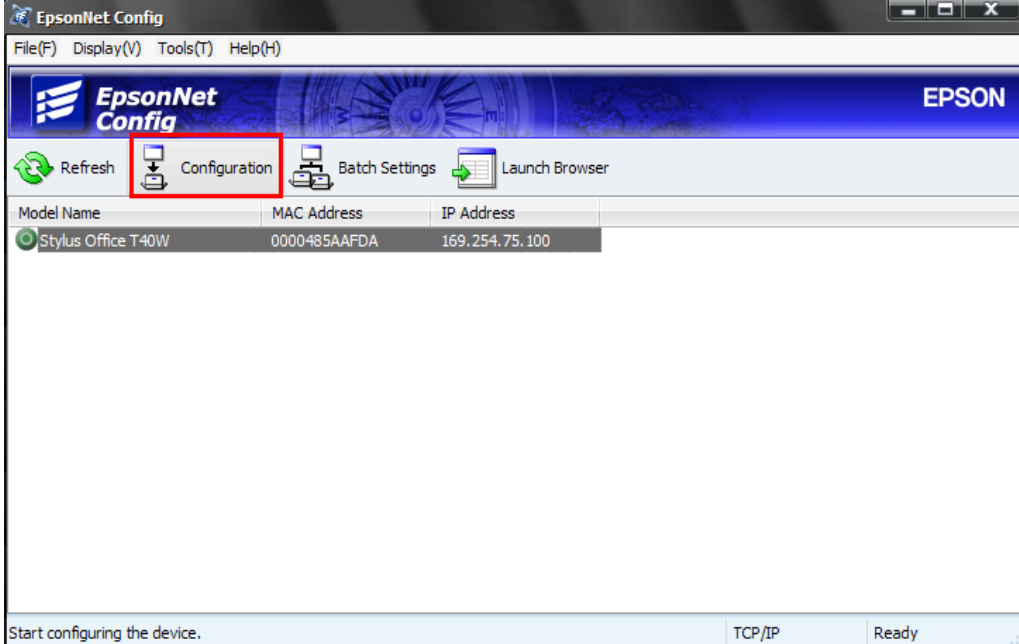

1.3 เลือกหัวข้อ **TCP/IP** และเลือก **Basic** /เลือก **Manual** / หลังจากนั้นใส่ **IP Address, Subnet Mask, Default Gateway** ที่พิมพ์จาก Status sheet (ดูข้อมูล ค่า **IP Address** ที่พิมพ์จาก **Status sheet** เป็น **169.254.75.100**)

```

TCP/IP>
Set IP Address      Manual
IP Address         169.254.75.100
Subnet Mask        255.255.255.0
Default Gateway    NONE
PIPA               NONE
Bonjour            Enable
Bonjour Name       EPSON5AAFDA.local.
Bonjour Printer Name EPSON5AAFDA
  
```

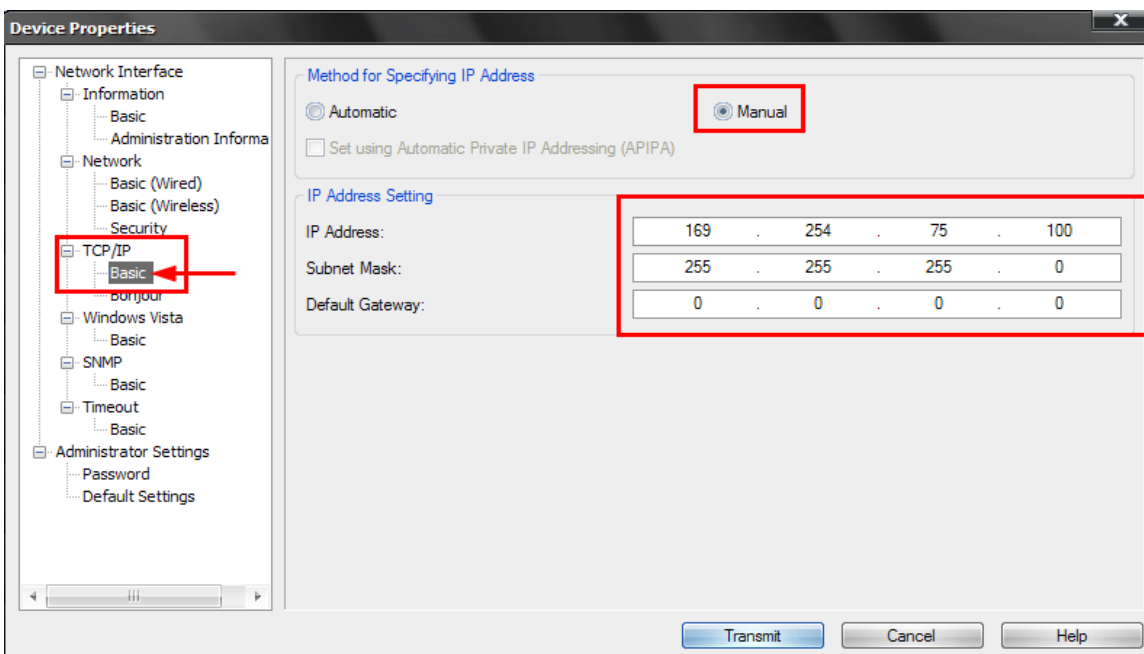

1.4 Security เลือก None

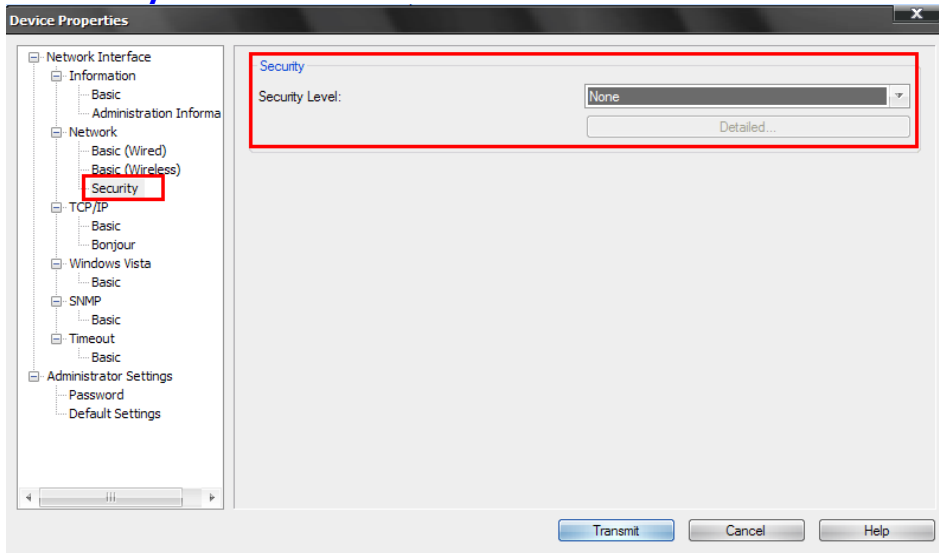

1.5 เลือก Network / Basic (Wireless) / เลือก Ad Hoc / ตั้งชื่อ SSID เช่น T40W_Test / channel เลือก 11 / กดปุ่ม Transmit

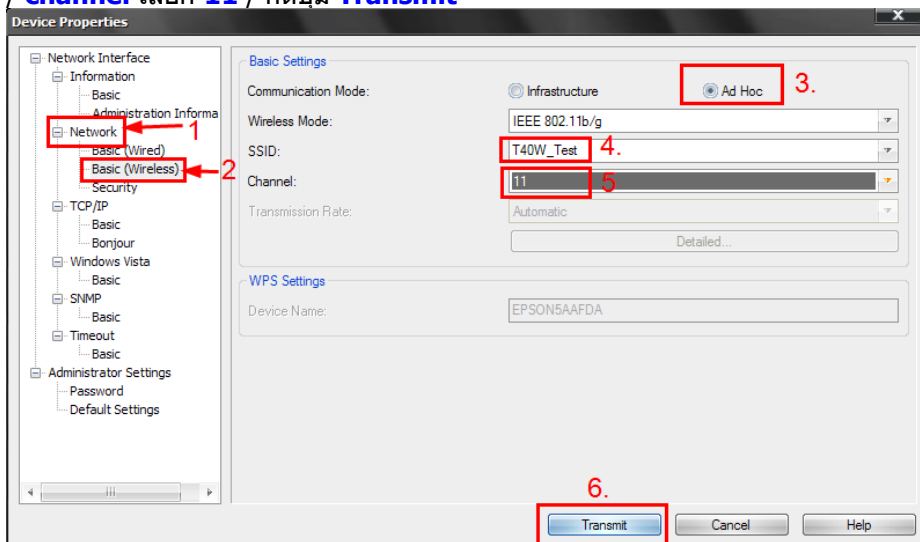

จะโหวตหน้า Device Properties กด OK

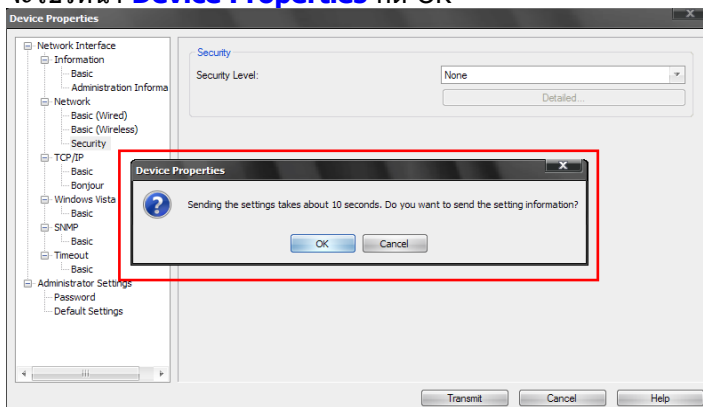

หน้าต่าง **Transmission is complete** กด **OK**

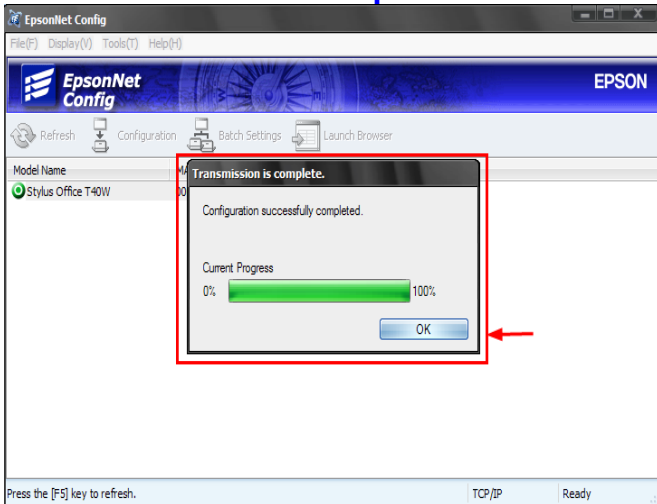

1.6 จะใช้ **T40W** สีเทา รอประมาณ 5 วินาที และกดปุ่ม **Refresh** จะใช้ **T40W** สีเขียว

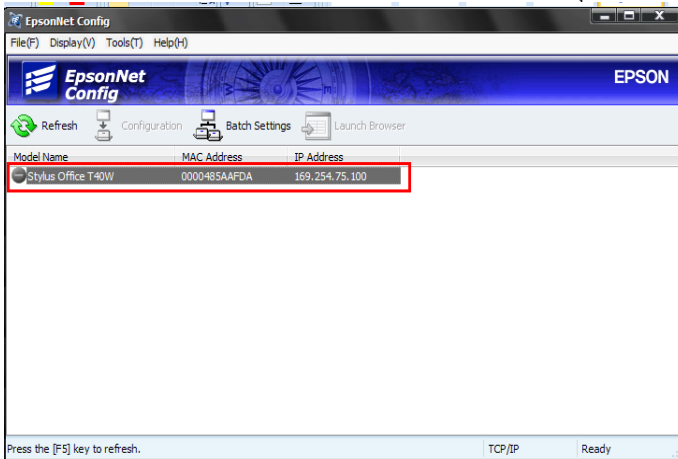

หลังจากนั้นให้ถอดสาย LAN ที่ Printer และ Notebook ออก / หลังจากนั้นกดปุ่ม **WiFi**  ประมาณ 5 วินาที / ไฟจะกระพริบสลับกัน รอประมาณ 5 นาที จนกว่าไฟ **WiFi** โฉวสีส้มและกดปุ่ม **WiFi** อีก 1 ครั้งให้ติดเป็นสีเขียว

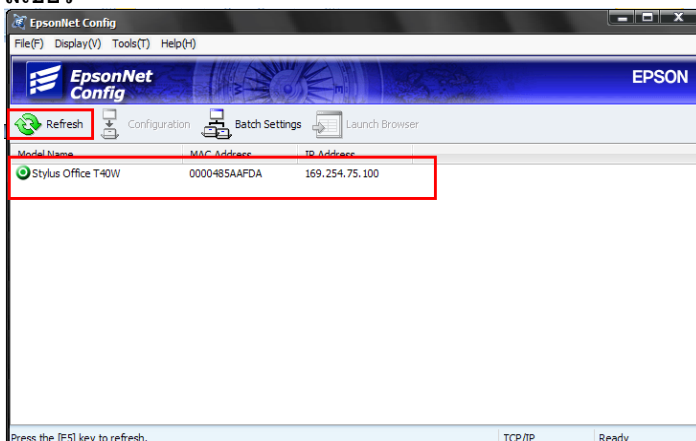

1.7 พิมพ์ **Status Sheet** ครั้งที่ 2 เพื่อดู IP Printer อีกครั้ง

1.8 เปิดสัญญาณ Wireless ที่เครื่อง Notebook และกดปุ่ม **Refresh** หลังจากนั้น **Connect** กับ **SSID** ที่ตั้งชื่อไว้ รอจนกว่า ชื่อ SSID แสดง Status เป็น **Connected**

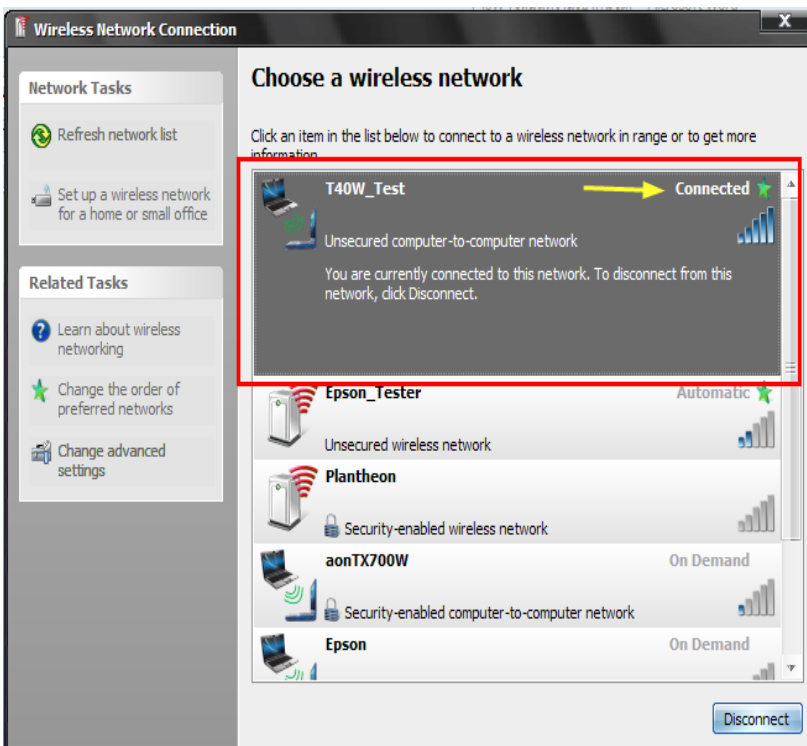
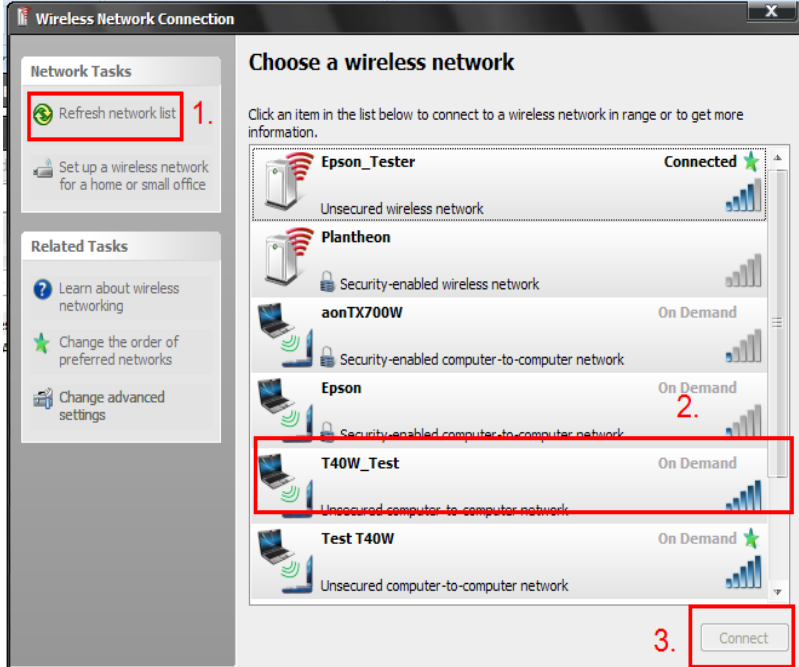

วิธีการ Add Port ผ่าน Printer Driver

1. - สำหรับ **Windows2000/ XP** คลิกที่  จากนั้นที่  Printers and Faxes
-สำหรับ **Windows 7** คลิกที่ **Start** จากนั้นคลิกที่ **Devices and Printer**



Windows 2000/ XP

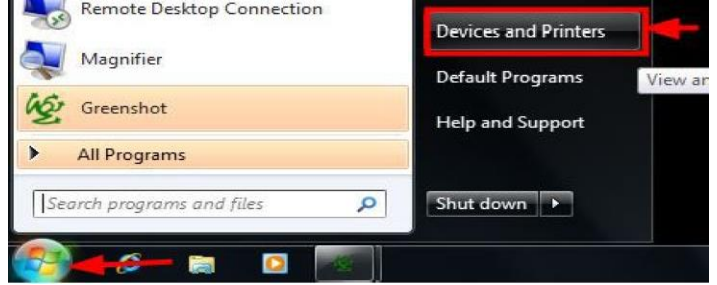

Windows 7

2. จะปรากฏหน้าต่างต่าง ดังรูป คลิกขวาที่ชื่อเครื่องพิมพ์ แล้วคลิกที่ **Printer properties**

Properties

(Windows2000/XP) แต่ถ้าเป็น

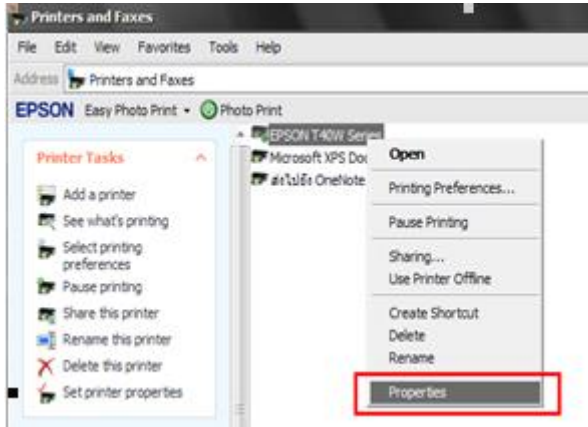

Windows 2000/ XP

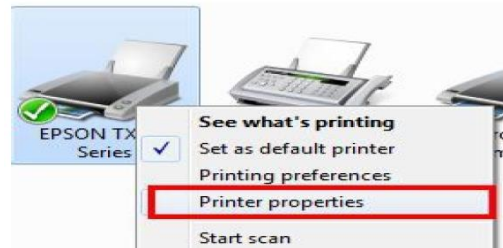

Windows 7

3. เลือก **Ports / Add Port** กด **OK**

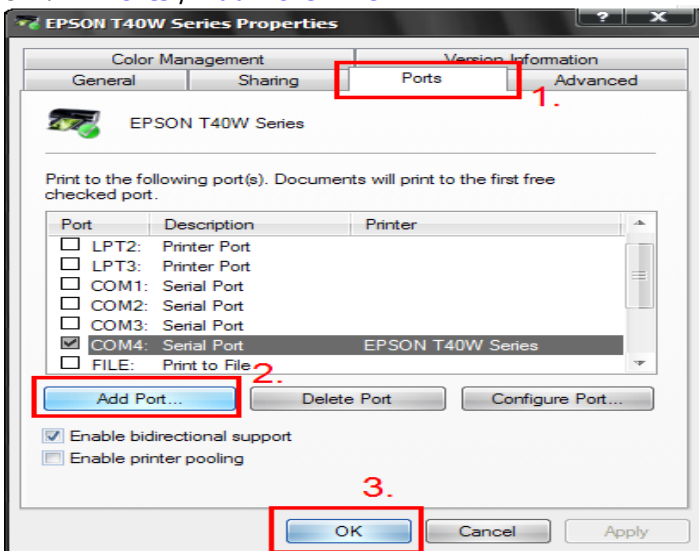

4. Printer Ports เลือก **Standard TCP/IP Port** เลือก **New Port**

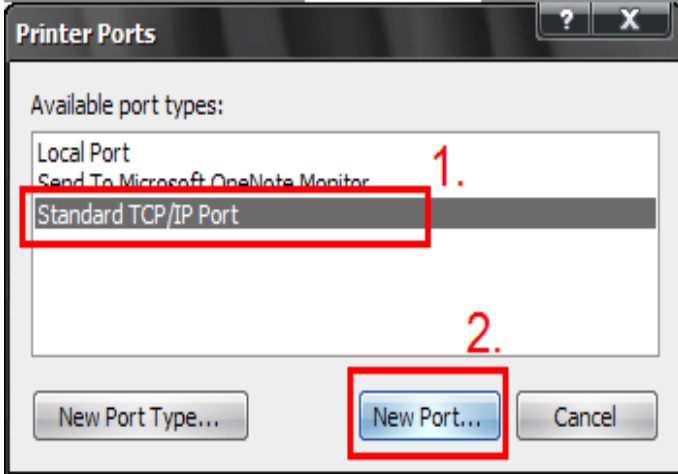

5. จะโชว์หน้าต่าง **Add Standard** กด **Next**

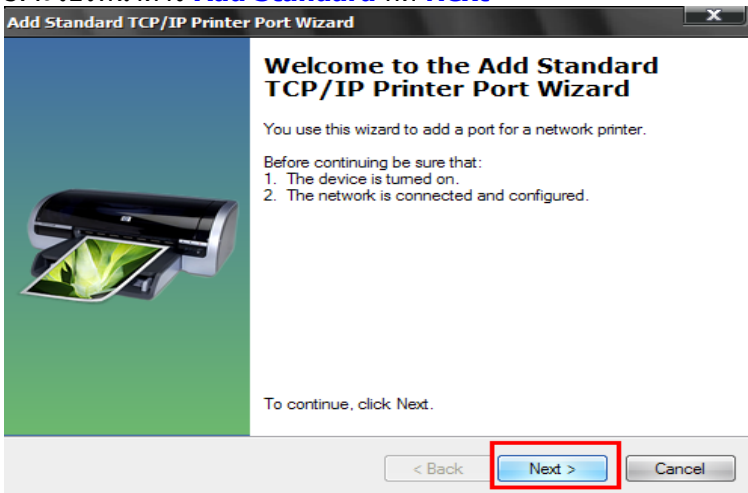

6. ให้ใส่ **IP Printer** ที่พิมพ์จาก **Status Sheet** ครั้งที่ 2 หลังจากนั้นคลิก **Next**

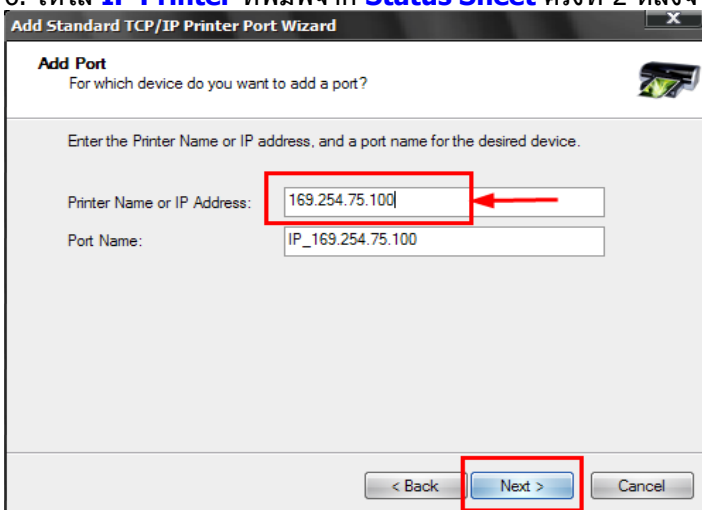

หลังจากนั้น ให้กดปุ่ม **Finish**

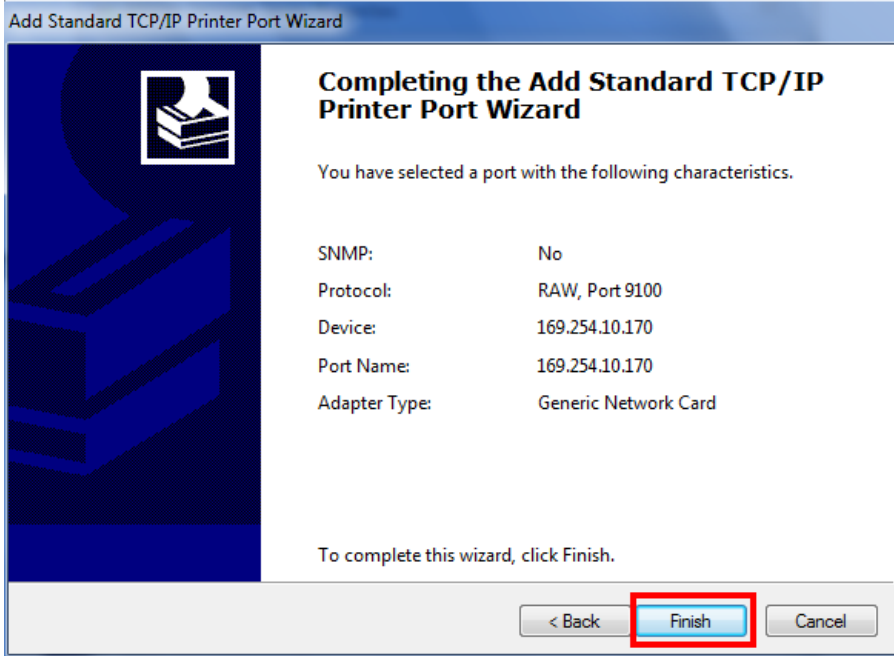

7. เลือก **Ports** ให้เป็น **IP Printer** ที่ Add ไว้ หลังจากนั้นกด **Apply / OK**

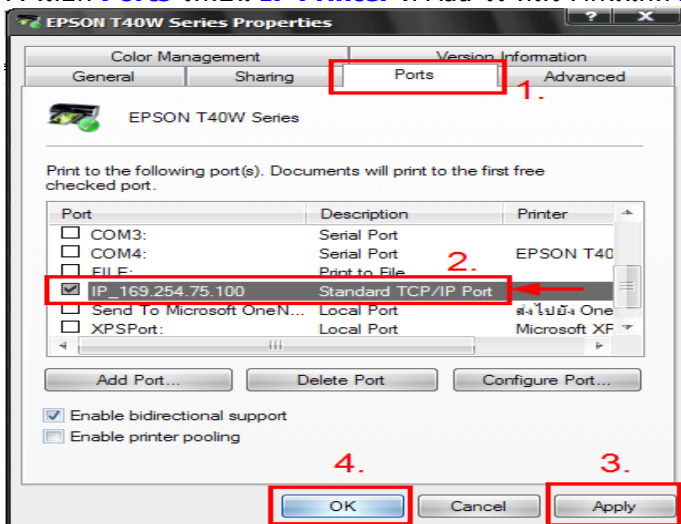

หลังจากนั้นไปที่ Tab General เลือก Print Test Page

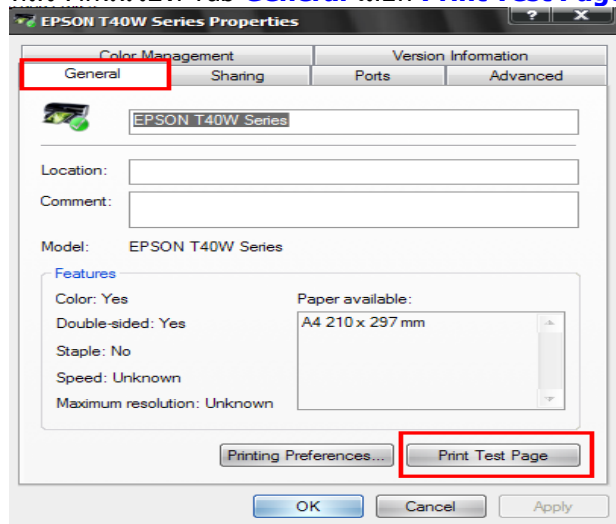

8. จะปรากฏหน้าต่างดังรูป จากนั้นคลิกที่ Accept เครื่องจะทำการ Print test ออกมาให้

