

ต้องการวิธีการเชื่อมต่อ Wifi แบบ Infra เครื่องพิมพ์รุ่น  
ME900WD-ME960F-TX720WD สำหรับ Windows XP ค่ะ

**1. เช็ค IP Address ที่เครื่องคอมพิวเตอร์ เพื่อจะนำไปเช็คที่เครื่อง Printer**

1.ไปที่ **Start** เลือก **Run**



2.จะปรากฏหน้าต่าง ดังรูป ให้พิมพ์ **cmd** แล้วคลิก **OK**

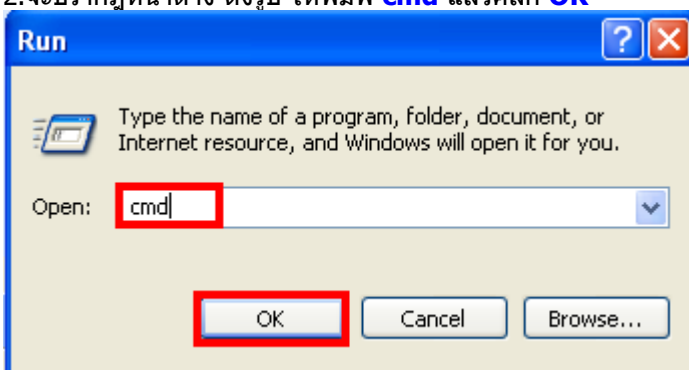

3.จะปรากฏหน้าต่าง ดังรูป ให้พิมพ์ **ipconfig/all** แล้ว กด Enter 1 ครั้ง ที่ keyboard

```
C:\WINDOWS\system32\cmd.exe
Microsoft Windows XP [Version 5.1.2600]
(C) Copyright 1985-2001 Microsoft Corp.

C:\Documents and Settings\ethjsirikwuan>ipconfig/all
```

4. จะปรากฏหน้าต่าง ดังรูป ซึ่งจะโชว์ IP Address ของคอมพิวเตอร์ หลังจากนั้นให้หา IP Address วางให้เครื่อง Printer เพื่อจะนำ IP Address ไปเซตที่เครื่อง Printer โดยให้ IP Address อยู่ในวง Network เดียวกันแต่ไม่ให้ซ้ำกัน เช่น IP Address ของคอมพิวเตอร์ เป็น **192.168.1.33** ต้องเซต IP ของ printer ให้เป็น **192.168.1.63**

```
C:\WINDOWS\system32\cmd.exe
Ethernet adapter Wireless Network Connection:

Connection-specific DNS Suffix . . :
IP Address . . . . . : 192.168.1.33
Subnet Mask . . . . . : 255.255.255.0
Default Gateway . . . . . : 192.168.1.1

C:\Documents and Settings\ethjsirikwuan>_
```

5. ถ้าต้องการเช็ค ว่า IP Address ที่จะนำไป Set ที่ Printer เป็น IP ที่ว่างหรือไม่ ให้พิมพ์คำว่า **ping เคาะวรรค แล้วตามด้วย IP ที่ต้องการเช็ค เช่น ping 192.168.1.63 -t** แล้วกด Enter (เลข IP Address สามารถเปลี่ยนได้ ตามปลายทาง)

```
C:\ C:\WINDOWS\system32\cmd.exe
Microsoft Windows XP [Version 5.1.2600]
(C) Copyright 1985-2001 Microsoft Corp.
C:\Documents and Settings\ethjsirikwuan>ping 192.168.1.63 -t
```

6. ถ้ามีสัญญาณจะขึ้นข้อความว่า Reply from ... (เลข IP Address ตามเครื่องปลายทาง)

```
C:\ C:\WINDOWS\system32\cmd.exe - ping 192.168.1.63 -t
Microsoft Windows XP [Version 5.1.2600]
(C) Copyright 1985-2001 Microsoft Corp.
C:\Documents and Settings\ethjsirikwuan>ping 192.168.1.63 -t
Pinging 192.168.1.63 with 32 bytes of data:
Reply from 192.168.1.63: bytes=32 time=2ms TTL=64
Reply from 192.168.1.63: bytes=32 time=2ms TTL=64
Reply from 192.168.1.63: bytes=32 time=2ms TTL=64
Reply from 192.168.1.63: bytes=32 time=2ms TTL=64
```

7. แต่ถ้าไม่มีสัญญาณจะขึ้นมาว่า Request timed out (แสดงว่า IP Address ตัวนี้เป็นค่าว่าง ให้นำ IP ตัวนี้ไป Set ที่ Printer)

```
Command Prompt - ping 192.168.16.250 -t
Microsoft Windows XP [Version 5.1.2600]
(C) Copyright 1985-2001 Microsoft Corp.

C:\Documents and Settings\ETHPThanakrit>ping 192.168.16.250 -t

Pinging 192.168.16.250 with 32 bytes of data:
Request timed out.
Request timed out.
Request timed out.
```

## 2. Set ค่าที่เครื่อง Printer

1.-ถ้าเป็นเครื่องพิมพ์รุ่น **ME900WD** และ **TX720WD** ให้กด  แล้วกด ลูกศร ขึ้น /ลง/ ซ้าย/ ขวา เพื่อเลือก **Setup** จากนั้น กดปุ่ม **OK**

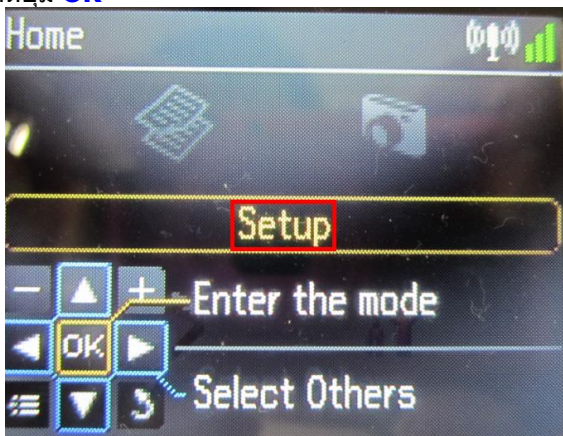

-ถ้าเป็นเครื่องพิมพ์รุ่น **ME960FWD** ให้กดปุ่ม 

**\*\* ถ้าเครื่องพิมพ์ที่มีเคย set ไว้แล้วให้ทำตามขั้นตอนดังต่อไปนี้ แต่ถ้ายังไม่เคย set ให้ไปที่ข้อ 2**

1.1 เลือก **Restore Default Setting** แล้วกด **OK**



1.2 เลือก **Reset Network Setting** แล้วกด **OK**

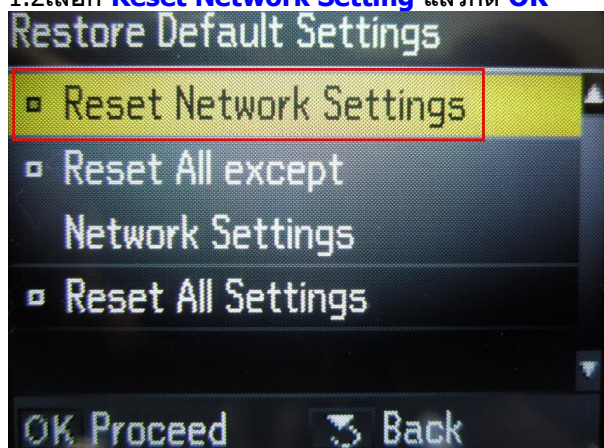

1.3 เลือก **Yes** แล้ว กด **OK**

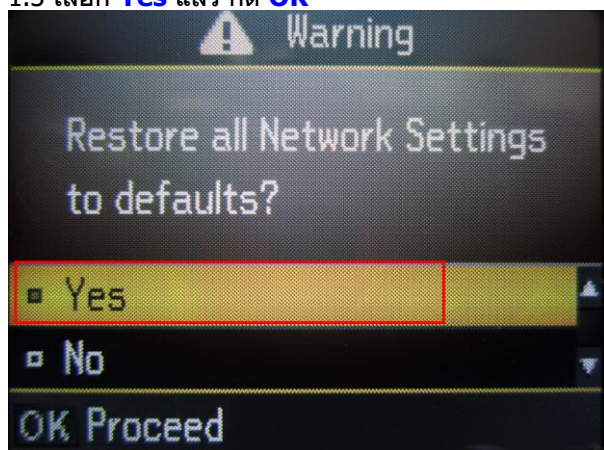

1.4 กด **OK**



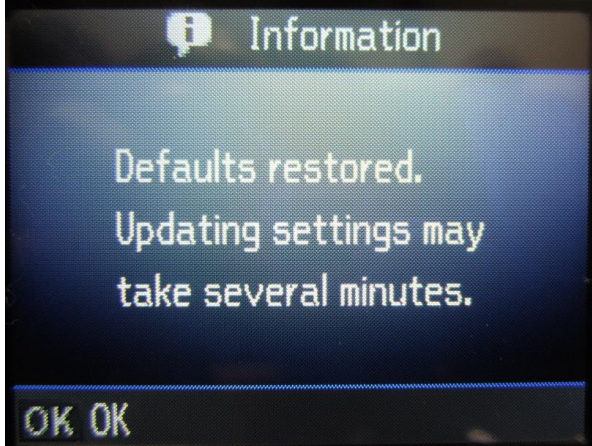

2. เลือก **Network Setting** แล้วกด **OK**

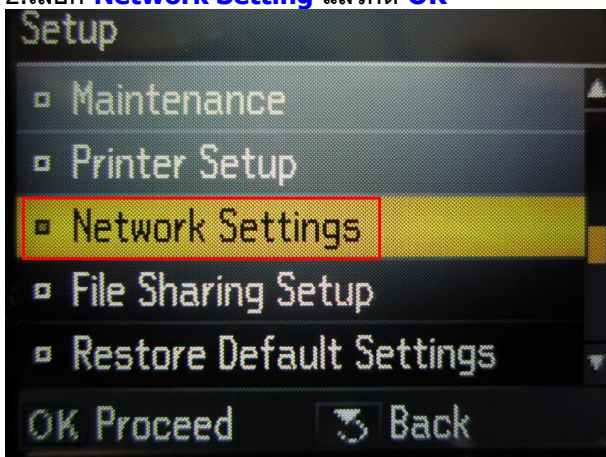

2.1 เลือก **General Network Setup** แล้ว กด **OK**

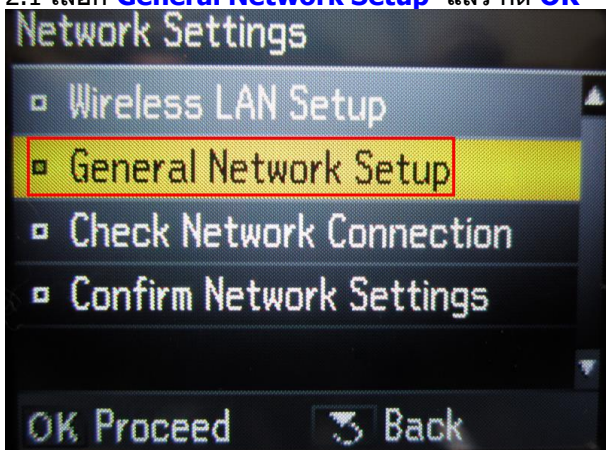

2.2

1. ตั้งชื่อเครื่องพิมพ์ หรือ หรืออาจใช้ Default ที่มากับเครื่องก็ได้
2. เลือกลูกศร ซ้าย/ขวา เพื่อเลือก **Done** จากนั้น กดปุ่ม **OK**



2.3 เลือก **Manual** แล้วกดปุ่ม **OK**

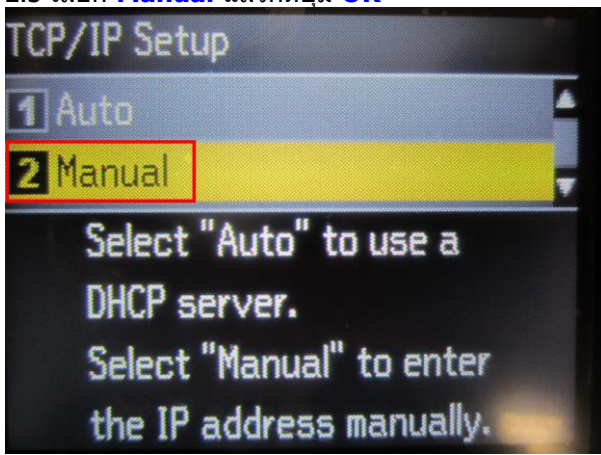

2.4 จะปรากฏหน้าต่างให้ใส่ **IP Address**

ให้ใส่ IP Address ที่อยู่ในวง Network เดียวกันกับ IP ของเครื่องคอมพิวเตอร์

(หมายเหตุ : ให้ใส่ IP Address ที่ทำการ ping จากหัวข้อด้านบน ที่เป็น IP ว่าง ที่ไม่มีเครื่องอื่นใช้งาน )

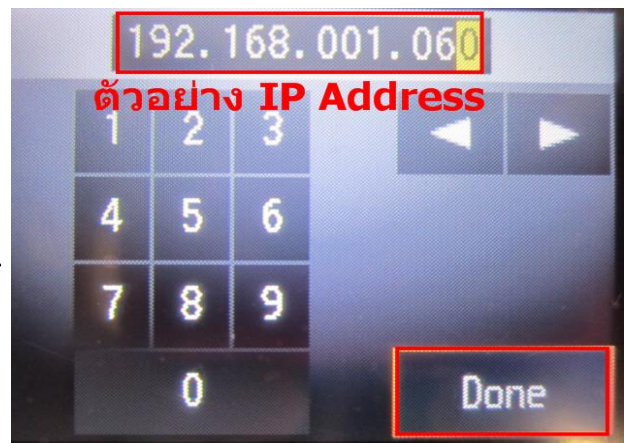
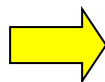



2.5 ใส่ค่า **Subnet Mask** ลงไปแล้วกดปุ่มลูกศรซ้าย/ขวา เพื่อเลือก **Done** แล้วกดปุ่ม **OK**

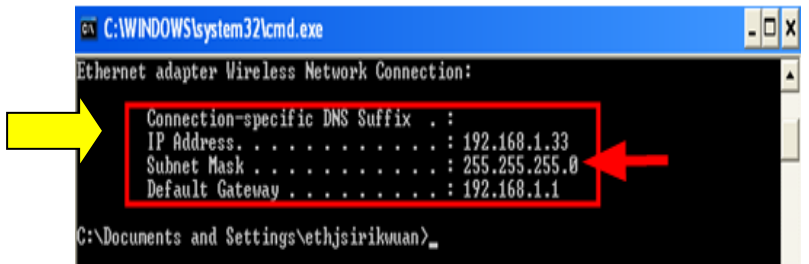
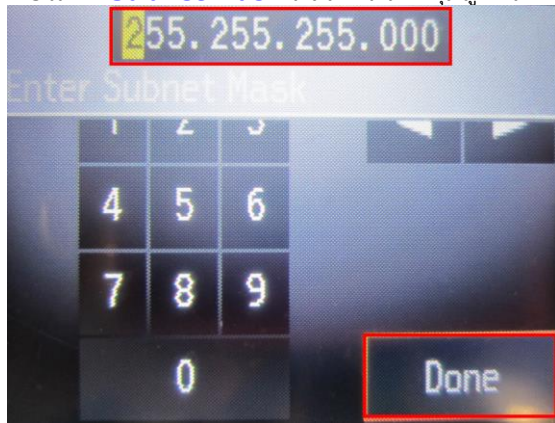

(ดูข้อมูลจากการพิมพ์ **ipconfig/all** ของเครื่องคอมพิวเตอร์ที่จะใช้งาน ต้อง Set ให้อยู่ในวง Network เดียวกัน)

2.6 ใส่ค่า **Default Gate way** ลงไปแล้วกดปุ่มลูกศรซ้าย/ขวา เพื่อเลือก **Done** แล้วกดปุ่ม **OK**

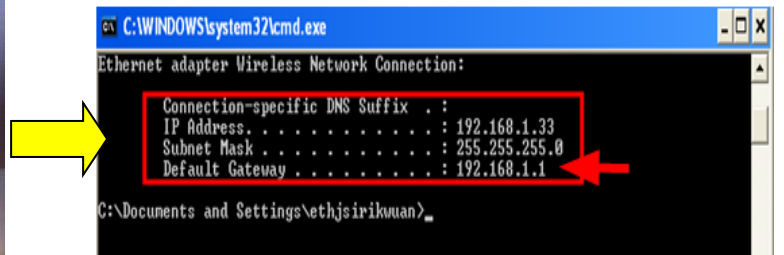
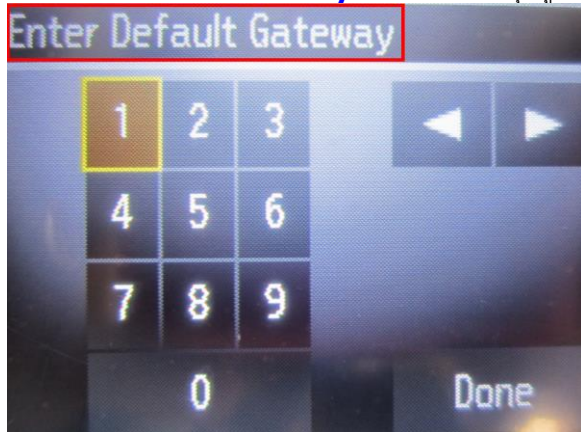

(ดูข้อมูลจากการพิมพ์ **ipconfig/all** ของเครื่องคอมพิวเตอร์ที่จะใช้งาน ต้อง Set ให้อยู่ในวง Network เดียวกัน)

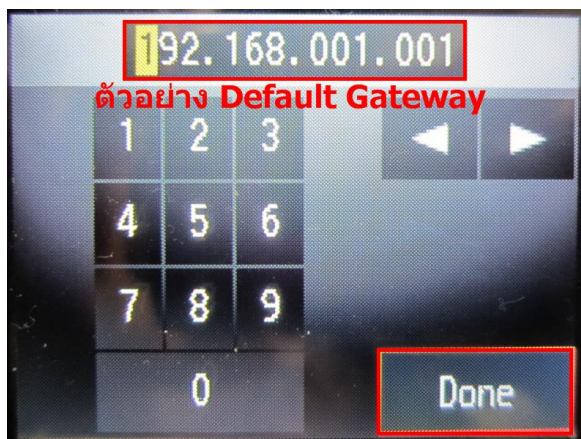

2.7 จะปรากฏหน้าต่าง **Confirm Setting** จากนั้นกดปุ่ม **OK**



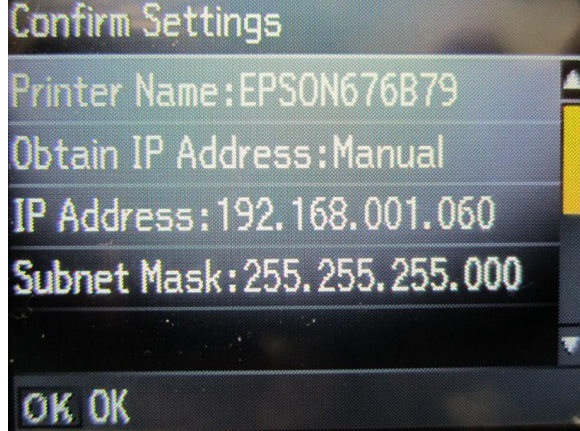

2.8 จะปรากฏหน้าต่าง ดังรูป

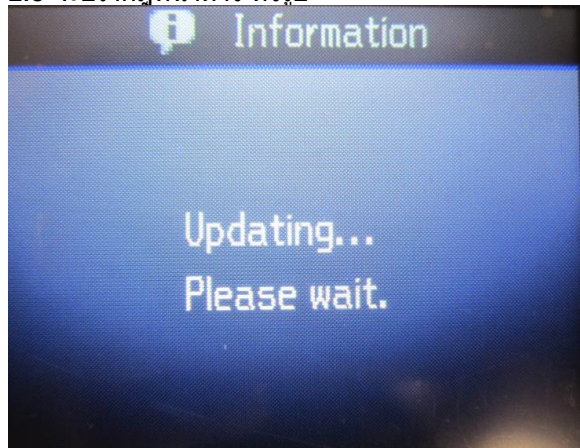

3.เลือก **Wireless LAN Setup** แล้วกดปุ่ม **OK**

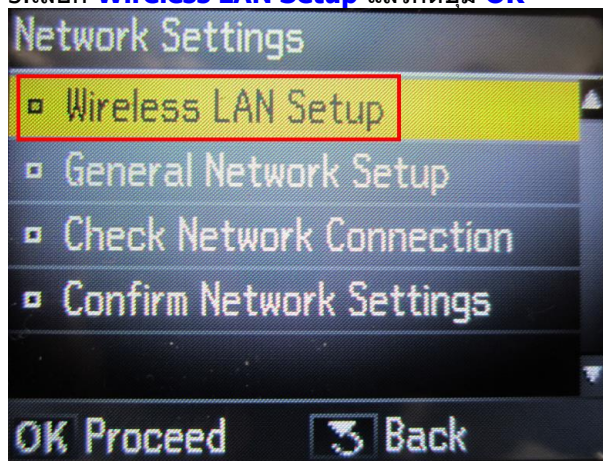

3.1เลือก **Setup Wizard** แล้วกดปุ่ม **OK**

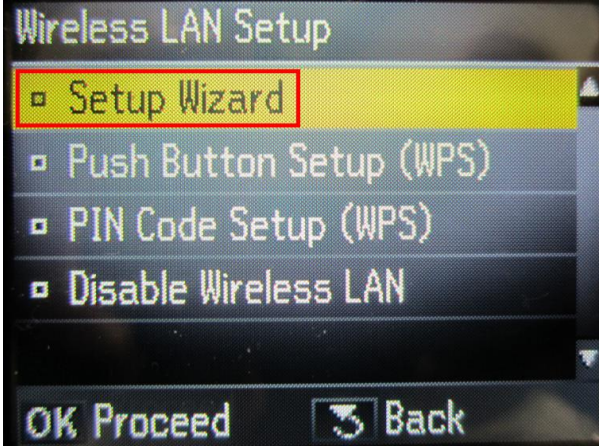

3.2 เลือกชื่อ Router จากนั้นกดปุ่ม **OK**

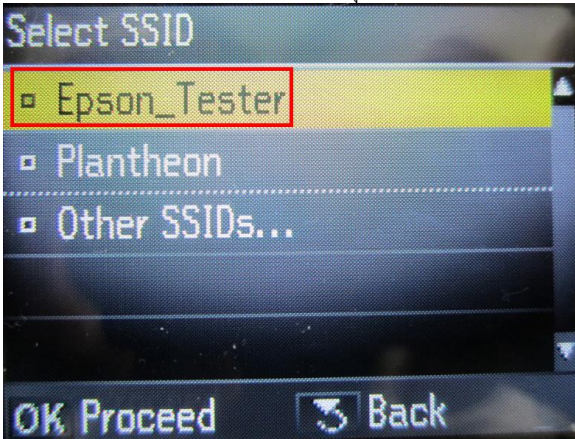

3.3 ใส่ Password แล้วเลือก **Done** จากนั้นกดปุ่ม **OK**

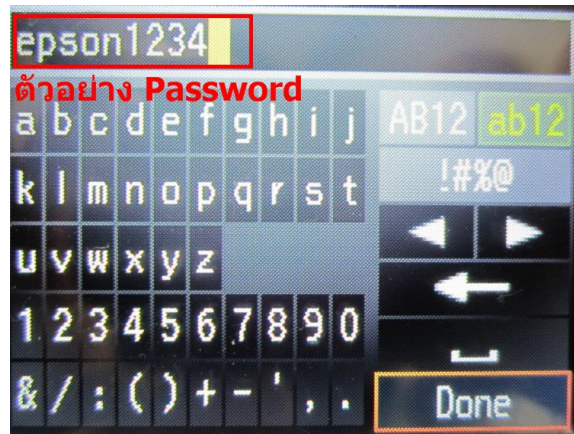
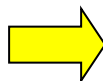

3.4 จะปรากฏหน้าต่าง **Confirm Setting** จากนั้นกดปุ่ม **OK**



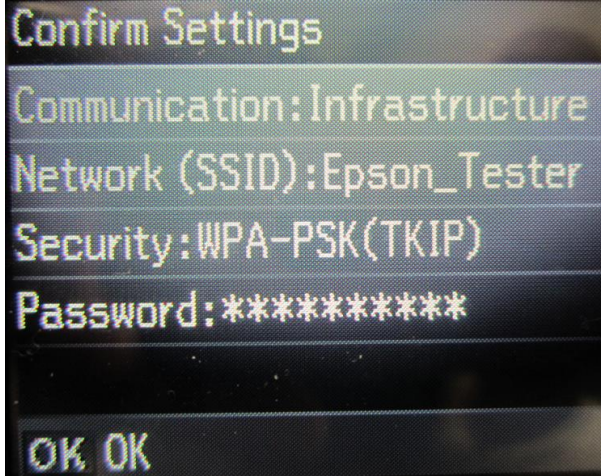

3.5 จะปรากฏหน้าต่าง ดังรูป

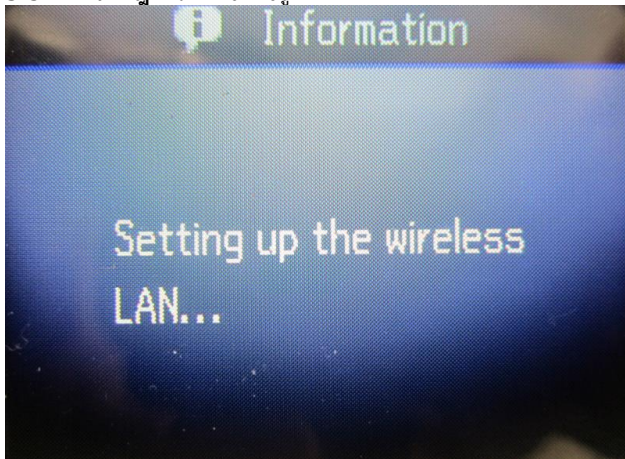

3.6 เลือก **Yes** จากนั้นกดปุ่ม **OK** เพื่อสั่งพิมพ์ค่ารายงาน

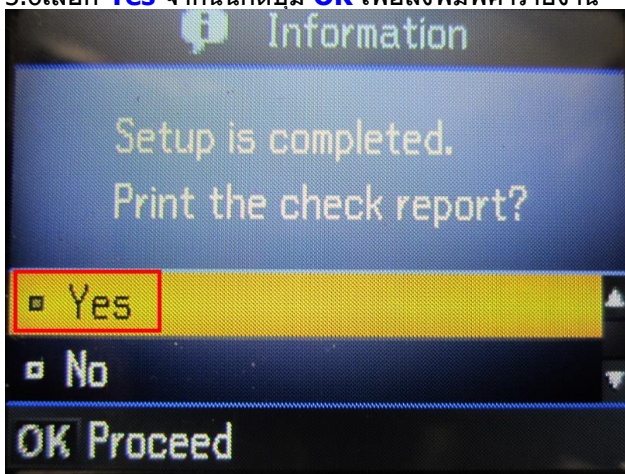

3.7 จะปรากฏหน้าต่างกำลังพิมพ์



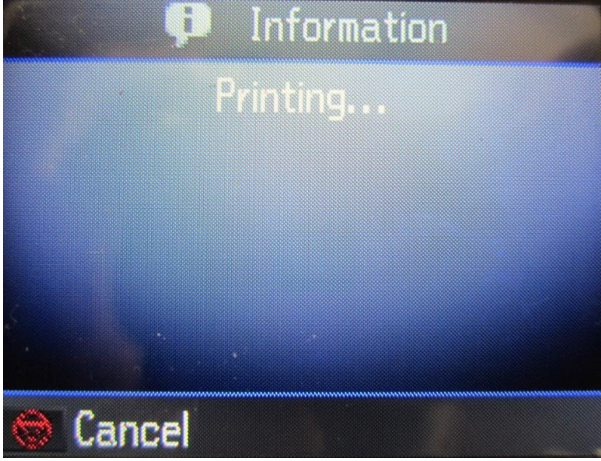

### 3.ติดตั้งไดรเวอร์เครื่องพิมพ์

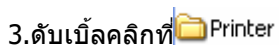
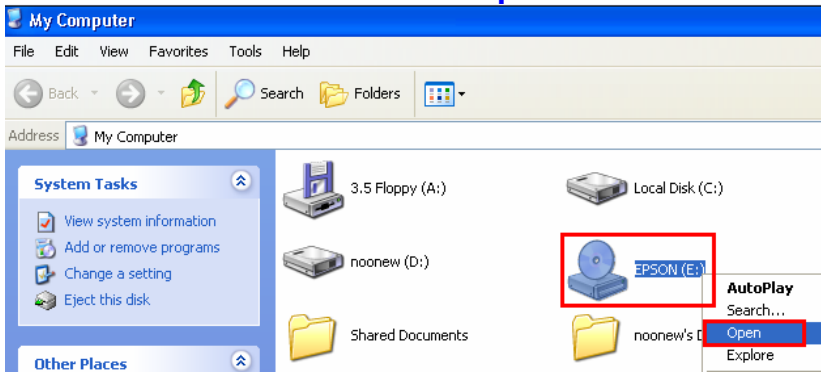

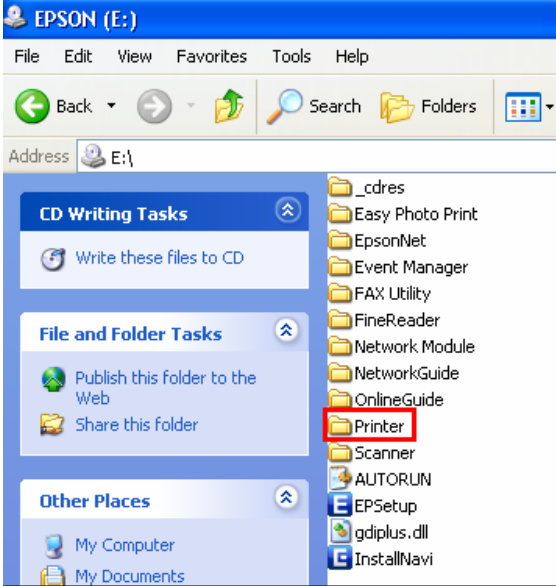

4.ดับเบิลคลิกที่ Driver

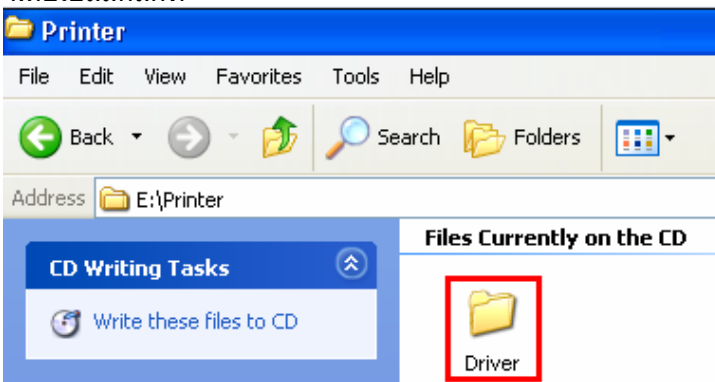

5.ดับเบิลคลิกที่ WINX86

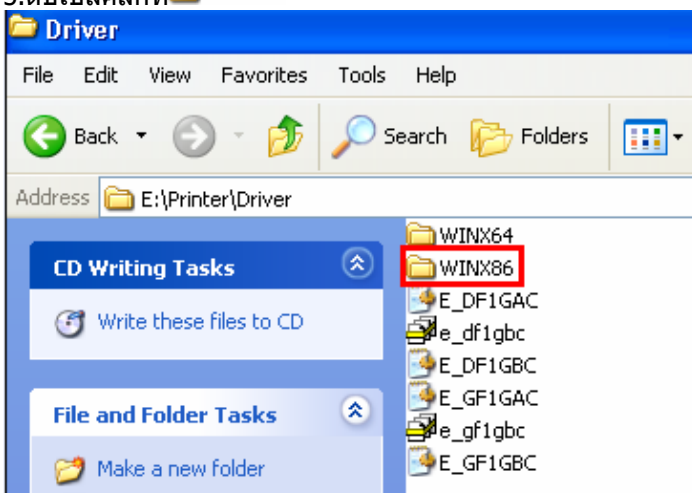

6.ดับเบิลคลิกที่ SETUP

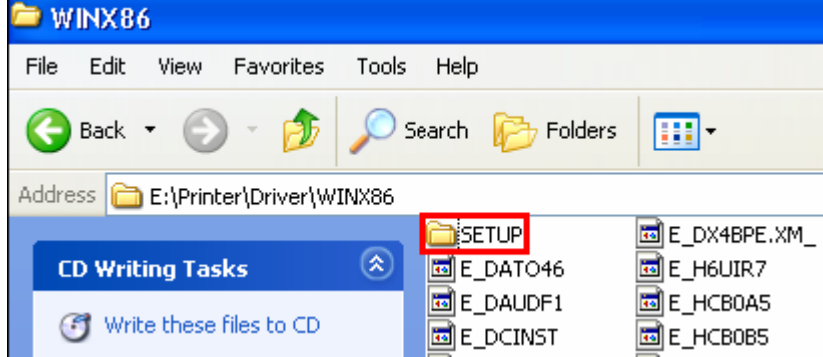

7.ดับเบิลคลิกที่  SETUP

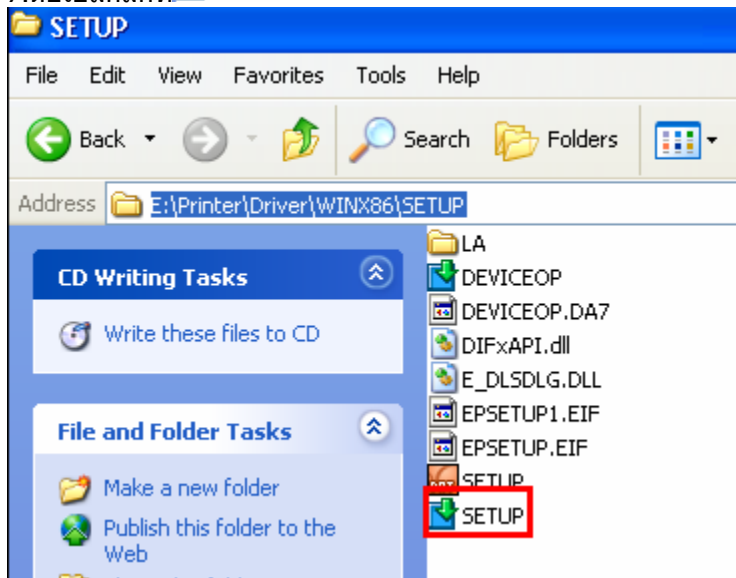

8.คลิกชื่อเครื่องพิมพ์ แล้วคลิก **OK**



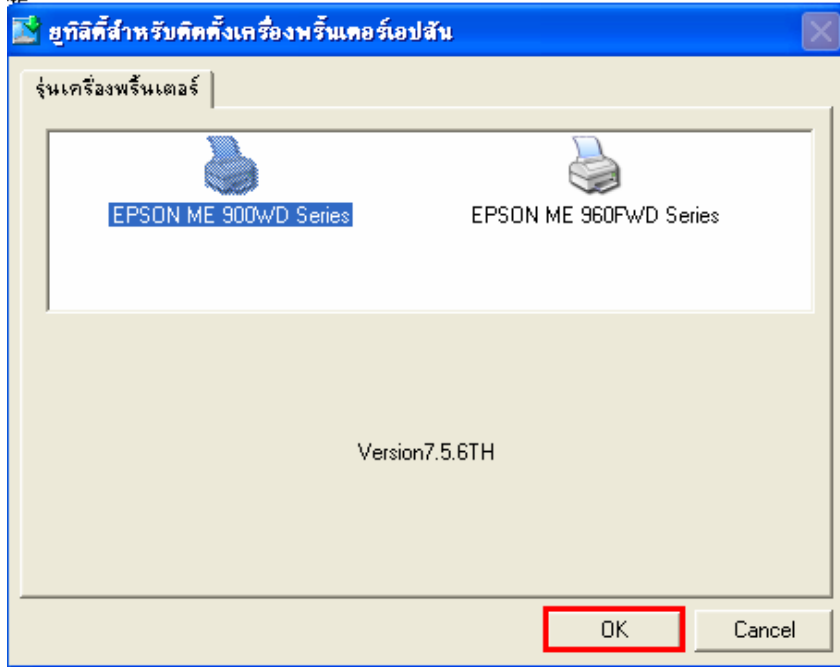

9.เลือกภาษา แล้วคลิก **ตกลง**

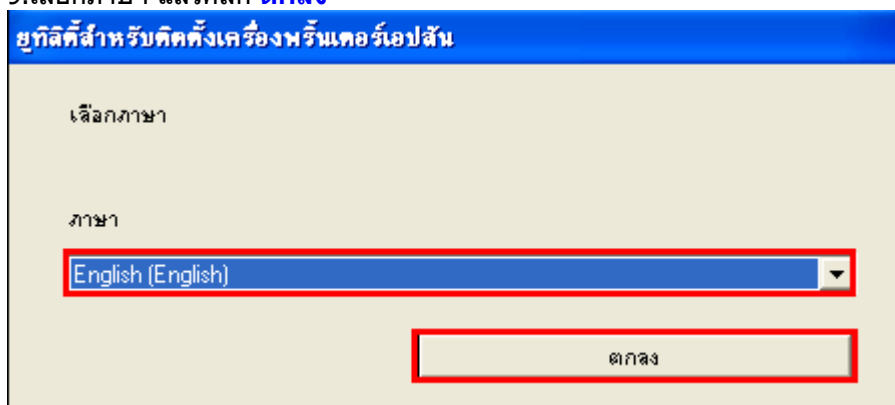

10.คลิก **Accept**

## EPSON Printer Utility Setup

### License Agreement

Please read the following License Agreement. You must accept the terms and conditions of this Agreement to continue Setup.

### SEIKO EPSON CORPORATION SOFTWARE LICENSE AGREEMENT

IMPORTANT! READ THIS SOFTWARE LICENSE AGREEMENT CAREFULLY. The computer software product, fontware, typefaces and/or data, including any accompanying explanatory written materials (the "Software") should only be installed or used by the Licensee ("you") on the condition you agree with SEIKO EPSON CORPORATION ("EPSON") to the terms

Press the Page Down key to see the rest of the Agreement.

Accept

Decline

## 11.ปรากฏหน้าต่างกำลังติดตั้งไดรเวอร์

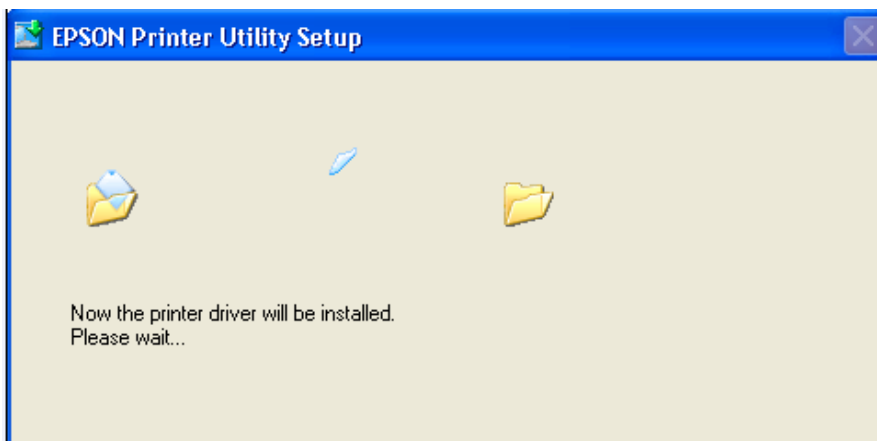

## 12.คลิก **Manual**

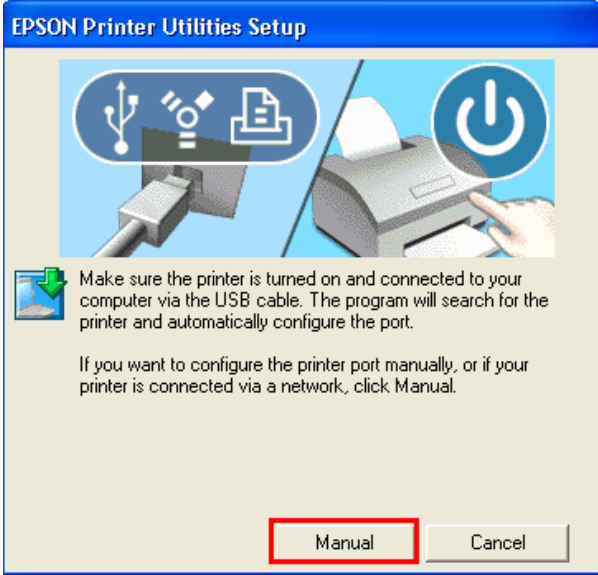

13. จะปรากฏหน้าต่างให้เลือกพอร์ต เลือกพอร์ตไหนก่อนก็ได้ จากนั้นคลิก **OK**

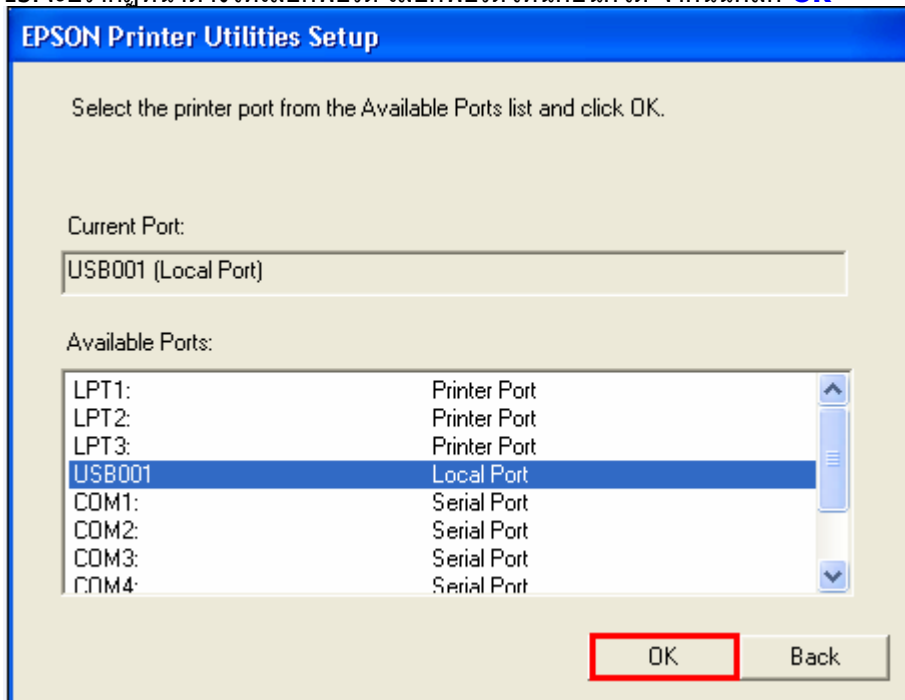

14. จะปรากฏหน้าต่างดังรูป



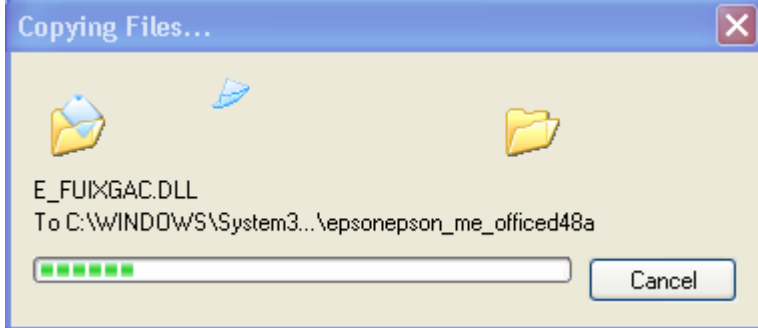

15.คลิก **OK**

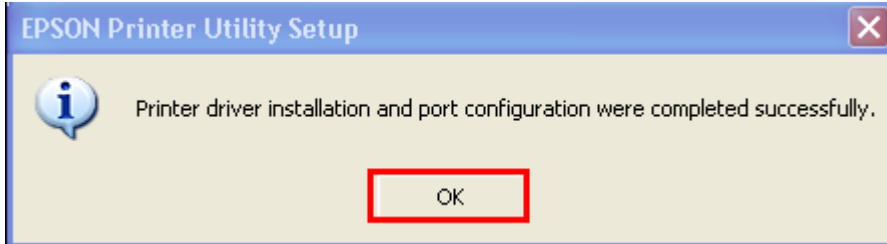

#### 4. **Connect Wireless** ที่เครื่องคอมพิวเตอร์ กับ **Router** หรือ **Access Point**

1.คลิกขวาที่ไอคอน  ด้านล่างขวาจอคอมพิวเตอร์ เลือก **View Available Wireless Network**



2.เลือกชื่อ **Router** หรือ **Access Point** จากนั้นคลิก **Connect**

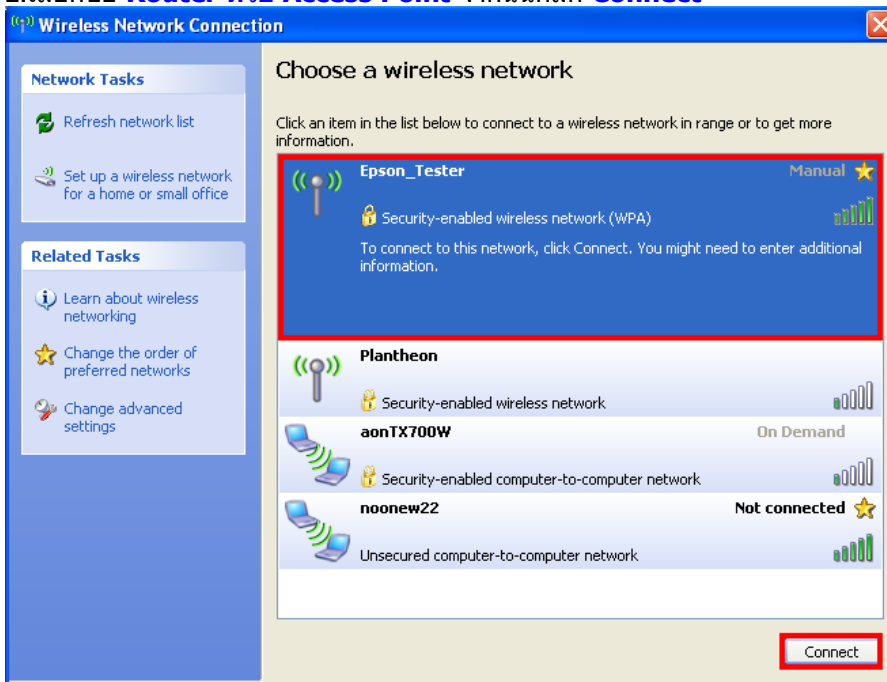

## 5. Add Port ที่ไดรเวอร์เครื่องพิมพ์

### 1.คลิกที่ **Start** เลือก **Printers and Faxes**



### 2.คลิกขวาที่ชื่อเครื่องพิมพ์ จากนั้นเลือก **Properties**

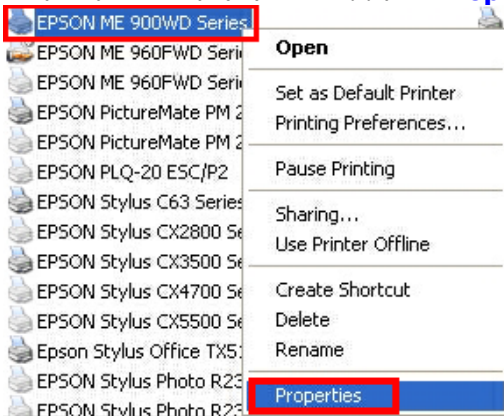

### 3.จะปรากฏหน้าต่างดังรูป

- 1.เลือกแท็บ **Port**
- 2.คลิกที่ **Add Prot**

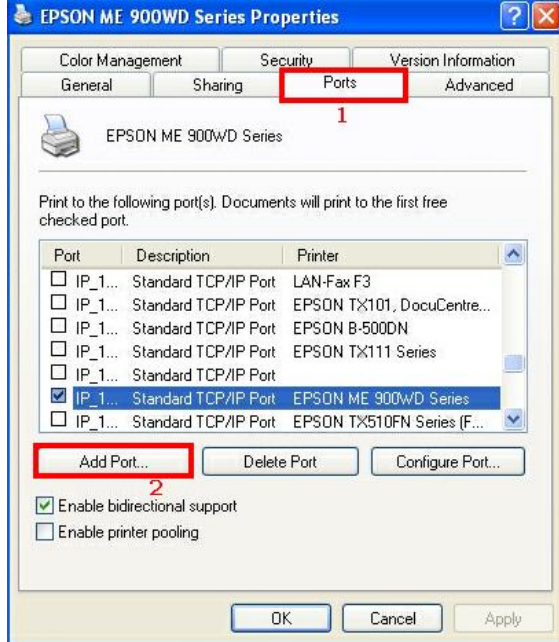

### 3. จะปรากฏหน้าต่างต่าง ดังรูป

- 1.คลิก **Standard TCP/IP Port**
- 2.คลิก **New Port**

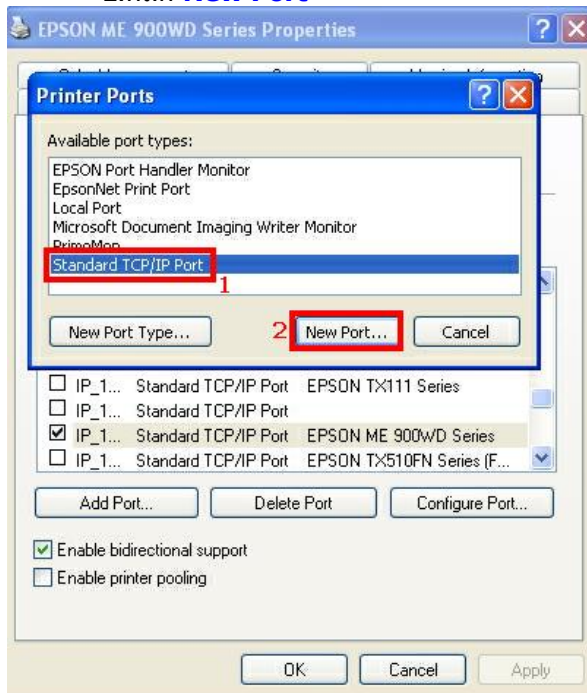

### 4.คลิก **Next**

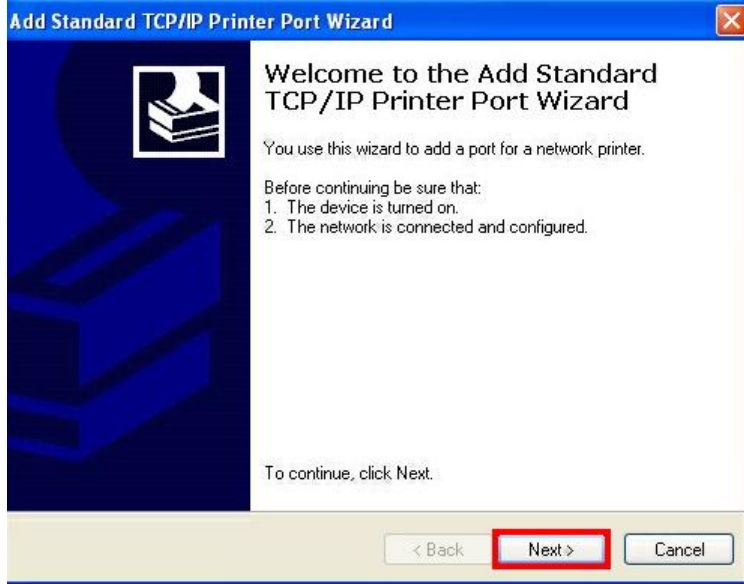

5. ใส่ IP Address ที่ได้มีการเช็คไว้ที่เครื่องพิมพ์ จากนั้น คลิก **Next**

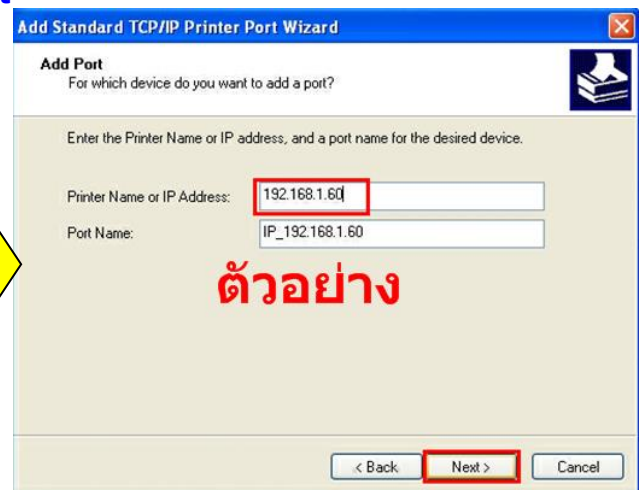
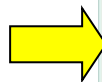
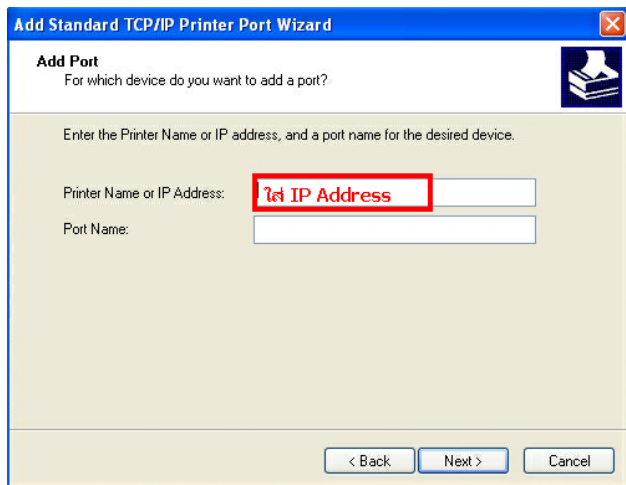

6. คลิก **Finish**



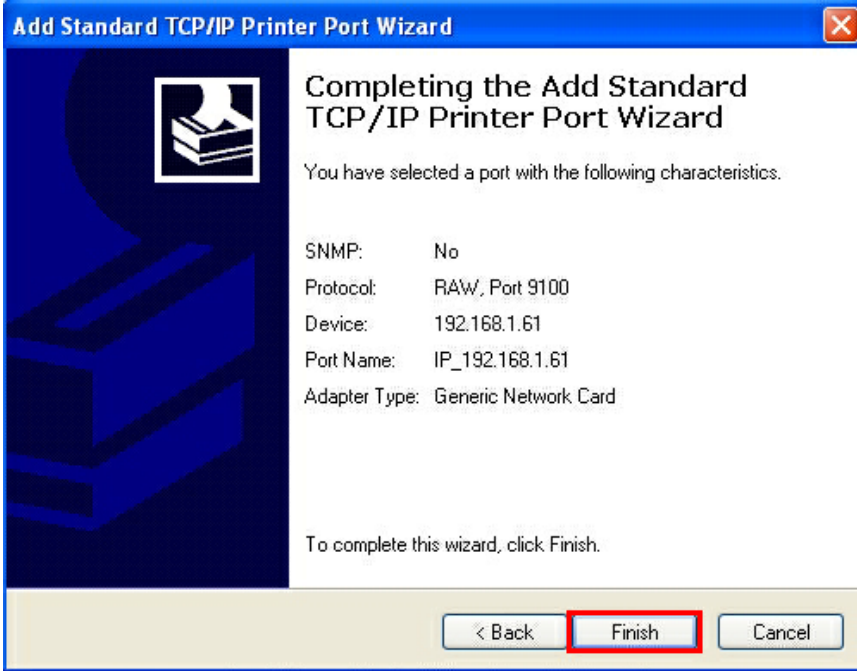

## 7. คลิก **Close**

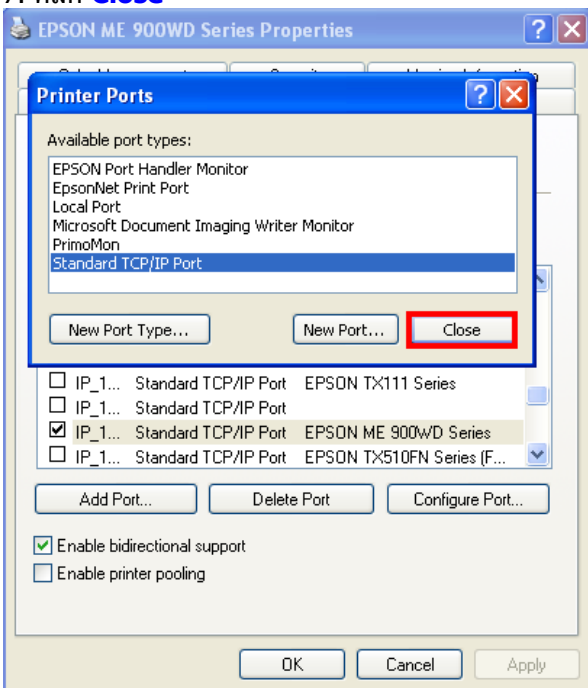

## 8.คลิก **Apply**

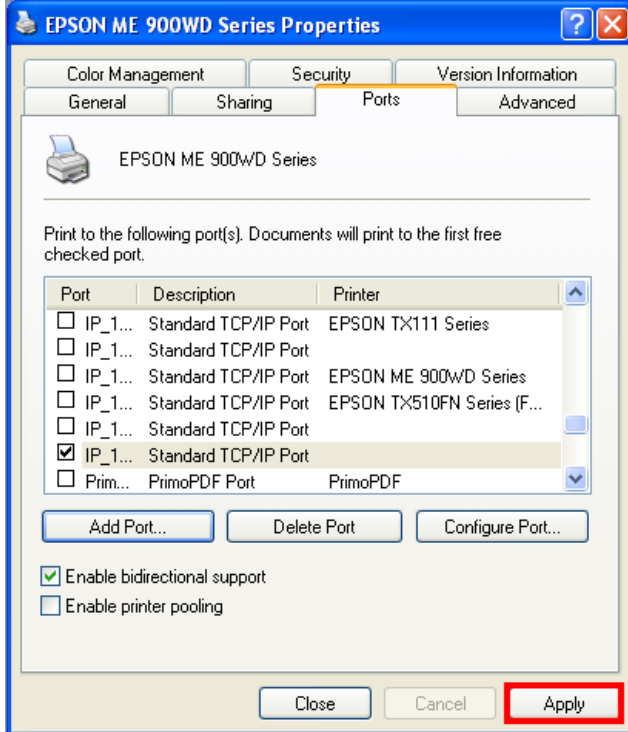

9.เลือกแท็บ **General** จากนั้นคลิกที่ **Print Test Page** เพื่อทดสอบการเชื่อมต่อ

