SCANNERS
RANGE CATALOGUE 2024

EPSON

โซลูชันการสแกนขั้นสูง ตอบโจทย์ทุกความต้องการทางธุรกิจ

ให้ความเร็วและประสิทธิภาพระดับสูงด้วยสแกนเนอร์จากเอปสัน ช่วยตอบโจทย์ทุกความต้องการทางธุรกิจของคุณ มาพร้อมเทคโนโลยีขั้นสูงที่เป็นเอกลักษณ์เฉพาะของเอปสัน สแกนได้รวดเร็วขึ้น เพิ่มปริมาณงานสแกนได้มากขึ้น และให้คุณภาพที่คุณมั่นใจได้

ENGINEERED FOR good

ออกแบบเพื่อรองรับทุกการใช้งาน

สำหรับผู้ใช้งานที่ต้องเดินทางตลอดเวลา

รุ่นแนะนำ

ES-60W

แบตเตอรี่ในตัว
สแกนได้ทุกที่ ทุกเวลา ด้วยความเร็วสูงสุด 4 วินาทีต่อแผ่น
และสแกนได้มากถึง 300 ครั้งเมื่อชาร์จแบตเตอรี่เต็ม

พกพาสะดวก
ขนาดกะทัดรัด น้ำหนักเบา สามารถใส่ในกระเป๋าทำงานได้
เหมาะสำหรับผู้ที่ต้องเดินทางตลอดเวลา

รองรับวัสดุการสแกนได้หลากหลาย
รองรับวัสดุการสแกนได้หลากหลาย เช่น นามบัตร/บัตรพนักงาน
รวมทั้งเอกสารที่มีความหนามากถึง 270 แกรม

สำหรับแผนกต้อนรับหรือสำนักงานขนาดเล็ก

รุ่นแนะนำ

ES-C380W

ขนาดกะทัดรัด
สแกนเนอร์ขนาดกะทัดรัด เหมาะสำหรับการใช้งานในพื้นที่จำกัด

เชื่อมต่อแบบไร้สาย
สแกนแบบไร้สายและแชร์โดยตรงไปยังโฟลเดอร์เครือข่าย อีเมล
อุปกรณ์มือถือ หรือบริการคลาวด์ได้โดยไม่ต้องใช้คอมพิวเตอร์

สแกนได้ทั้งแนวตั้งและแนวตรง
อเนกประสงค์ รอบรับวัสดุการสแกนได้หลากหลาย
ด้วยโหมดการสแกนทั้งแนวตั้งและแนวตรง

สำหรับสำนักงานหรือองค์กร

รุ่นแนะนำ

DS-790WN

สแกนเอกสารอย่างมีประสิทธิภาพ
เพิ่มประสิทธิภาพการทำงานด้วยการสแกนที่รวดเร็ว
รองรับการเชื่อมต่อ Wi-Fi และ Ethernet ในตัว
เพื่อให้สามารถใช้งานร่วมกันได้อย่างสะดวกสบาย

รองรับการใช้งานแบบสแตนด์อโลน
สแกนไปยังปลายทางต่างๆ ได้โดยไม่ต้องใช้คอมพิวเตอร์
ด้วยจอ LCD ระบบสัมผัสขนาดใหญ่ 4.3 นิ้ว

เพิ่มความปลอดภัย
ป้องกันการใช้งานอุปกรณ์โดยไม่ได้รับอนุญาต ด้วยฟังก์ชัน
การตรวจสอบสิทธิ์ โดยไม่ต้องใช้ซอฟต์แวร์เพิ่มเติม

สำหรับช่างภาพมืออาชีพและเจ้าหน้าที่กราฟิก

รุ่นแนะนำ

V850 Pro

ระบบเลนส์คู่
ให้ความละเอียดการสแกนสูงถึง 4800 dpi สำหรับการสแกน
เอกสารธรรมดา และ 6400 dpi พร้อมกับความหนาแน่นออปติค
4.0 Dmax สำหรับการสแกนฟิล์ม

รองรับรูปแบบฟิล์มได้หลากหลาย
อุปกรณ์ยึดฟิล์มมาพร้อมกับกระจก Anti-newton Ring และตัวปรับความสูง
เพื่อรองรับฟิล์มได้หลากหลาย รวมถึงการสแกนแผ่นใสขนาด 8 x 10 นิ้ว

เครื่องมือปรับแต่งภาพขั้นสูง
ใช้เครื่องมือปรับแต่งภาพขั้นสูง เพื่อให้ภาพที่ดีที่สุด

โซลูชันการสแกนอัจฉริยะ

เทคโนโลยี

เทคโนโลยี ReadyScan

ด้วยเทคโนโลยี Epson ReadyScan LED การสแกนเริ่มต้นทันที โดยไม่จำเป็นต้องรออุ่นเครื่อง ด้วยการใช้แหล่งกำเนิดแสงแบบ LED ช่วยให้คุณประหยัดพลังงาน ประหยัดค่าใช้จ่าย และเป็นมิตรต่อสิ่งแวดล้อม

การเชื่อมต่อเครือข่าย

ผู้ใช้สามารถใช้งานสแกนเนอร์ร่วมกันผ่านการเชื่อมต่อเครือข่าย Ethernet, Wi-Fi และ Wi-Fi Direct ได้

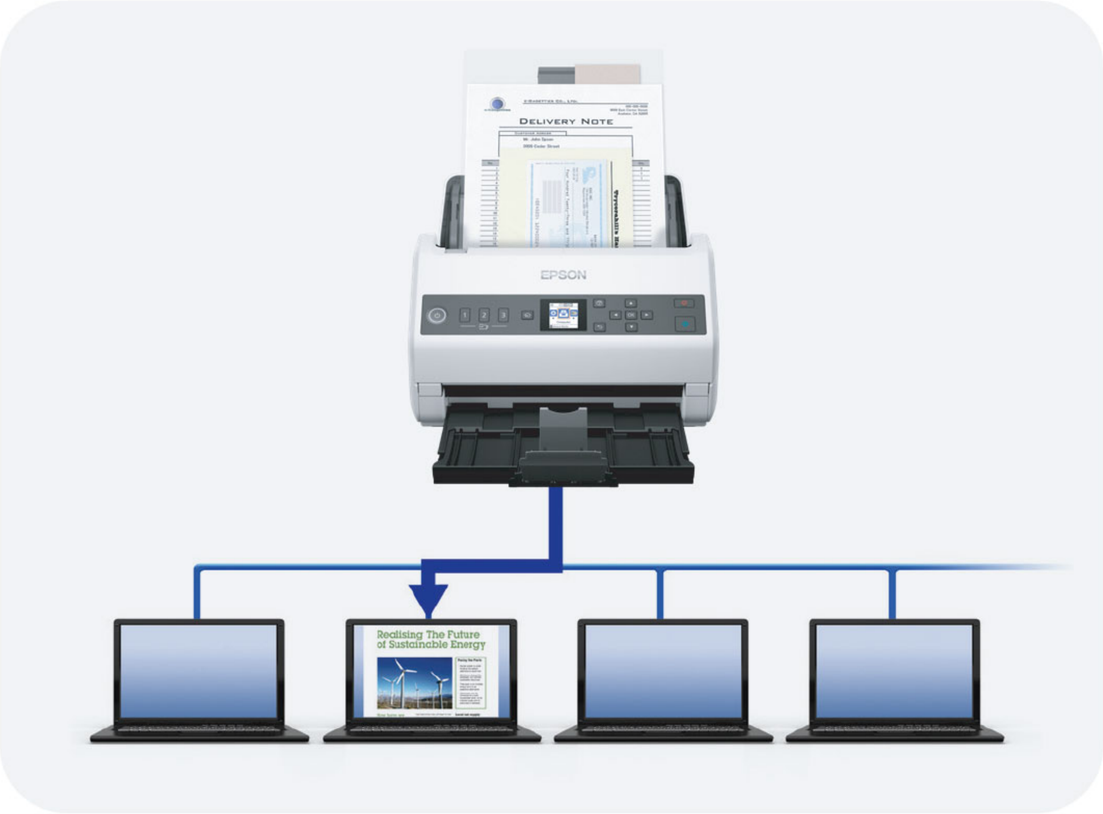

ScanWay

ด้วย Epson ScanWay scanners* ผู้ใช้งานสามารถสแกนเอกสารไปยังโฟลเดอร์เครือข่าย, อีเมล, USB และบริการ Cloud ได้โดยตรงจากแผงควบคุม ไม่จำเป็นต้องเชื่อมต่อกับคอมพิวเตอร์ และไม่ต้องจัดเก็บข้อมูลในคอมพิวเตอร์ ช่วยเพิ่มความปลอดภัยได้อย่างดีเยี่ยม

*เฉพาะรุ่น DS-790WN, DS-730N, ES-580W และ ES-C380W เท่านั้น

PaperCare

เทคโนโลยีป้องกันเอกสารเสียหายของเอปสัน ช่วยป้องกันเอกสารต้นฉบับไม่ให้เกิดความเสียหายน้อยที่สุด แม้กระทั่ง กระดาษบาง ยับ หรือฉีกขาดง่าย ด้วยเซ็นเซอร์ที่มาพร้อมตัวเครื่อง สามารถตรวจจับการป้อนกระดาษผิดปกติ หรือกระดาษที่ถูกเย็บ ช่วยเพิ่มความมั่นใจว่าเอกสารทั้งหมดที่สแกนจะสมบูรณ์แบบที่สุด

ไม่มีเทคโนโลยีป้องกันกระดาษ

มีเทคโนโลยีป้องกันกระดาษ

ฟังก์ชันภายในตัวเครื่อง

ตรวจสอบการป้อนเอกสารซ้อนกันด้วย Ultrasonic*

ให้คุณมั่นใจได้ว่าเอกสารที่สแกนจะเสร็จครบถ้วนทุกหน้า ถ้ามีเอกสารที่สแกนมากกว่าหนึ่งหน้าเข้าไปในสแกนเนอร์ เครื่องจะส่งสัญญาณแจ้งเตือนทันที

*มีเฉพาะสแกนเนอร์เอกสารในบางรุ่นเท่านั้น

เซนเซอร์ตรวจจับสิ่งสกปรกบนกระจกสแกน

เครื่องจะแจ้งเตือนให้ทำความสะอาดกระจกก่อนการสแกน เมื่อตรวจพบสิ่งสกปรกหรือฝุ่นละอองในบริเวณที่กำหนด ช่วยพัฒนาและเพิ่มประสิทธิภาพทางธุรกิจให้ดียิ่งขึ้น

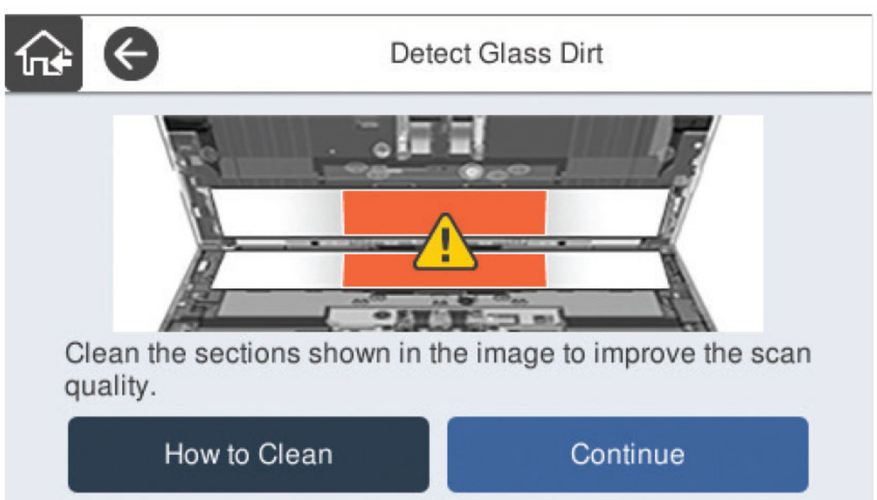

ฟังก์ชัน Double Feed Detection Skip

เปิดใช้งานฟังก์ชัน Double Feed Detection Skip สำหรับการสแกนเอกสารที่มีสติกเกอร์และฉลาก

ฟังก์ชันเพิ่มประสิทธิภาพเอกสาร

คุณสมบัติเพิ่มประสิทธิภาพ

การเพิ่มคุณภาพข้อความ

ปรับปรุงภาพตัวอักษรให้ชัดเจนขึ้น เมื่อสแกนเอกสารที่เป็นตัวอักษรทั้งแบบสีเฉดสีเทา และขาว-ดำ โดยการเอาพื้นหลังออกเพื่อความชัดเจนยิ่งขึ้น เหมาะสำหรับการสแกนเอกสารที่พิมพ์แบบสองหน้า

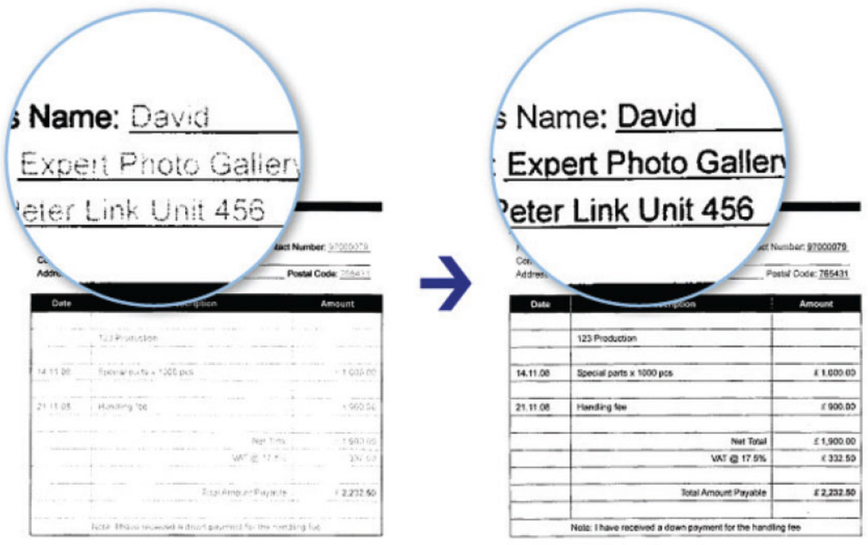

การเพิ่มคุณภาพข้อความ: ปิด

การเพิ่มคุณภาพข้อความ: เปิด

การแบ่งส่วนพื้นที่อัตโนมัติ (AAS)

คุณสามารถสแกนภาพและตัวอักษรแยกกันแม้อยู่ในเอกสารเดียวกันได้โดยอัตโนมัติ โดยสแกนตัวอักษรในโหมดขาวดำและสแกนภาพในโหมด Halftone ช่วยให้ตัวอักษรมีความชัดเจนมากยิ่งขึ้น โดยที่คุณภาพของภาพไม่ลดลง

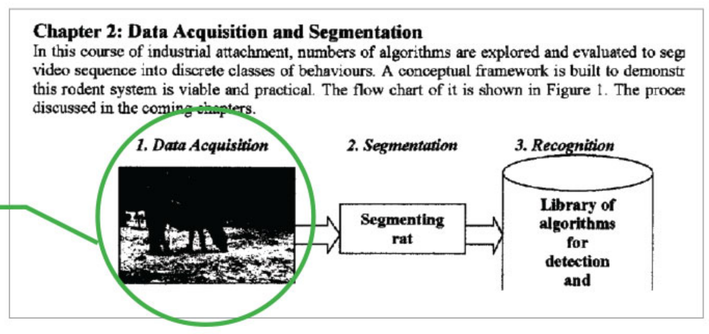

ต้นฉบับ

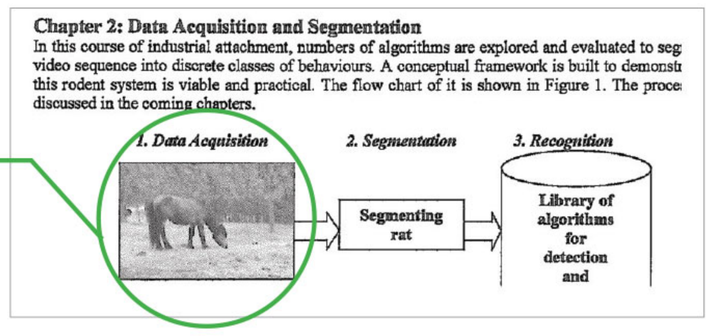

ฟังก์ชันการแบ่งพื้นที่อัตโนมัติ: เปิด

จัดการเอกสารที่เอียงให้ถูกต้อง

ปรับภาพที่สแกนให้ตรงโดยอัตโนมัติ

จัดการเอกสารที่เอียงให้ถูกต้อง: ปิด
เอกสารที่จัดวางไม่ตรงทำให้การสแกนเอียง

จัดการเอกสารที่เอียงให้ถูกต้อง: เปิด
เอกสารที่จัดวางไม่ตรงจะถูกปรับให้ตรงเมื่อทำการสแกน

คุณสมบัติ PDF ขั้นสูง

เพิ่มประสิทธิภาพการจัดการเอกสารด้วยคุณสมบัติ PDF ขั้นสูง สร้างไฟล์ PDF ที่สามารถค้นหาได้ กำหนดทิศทางเอกสารอัตโนมัติ และรักษาความปลอดภัยของเอกสารด้วยรหัสผ่าน เพื่อไม่ให้เผยแพร่เอกสารโดยไม่ได้รับอนุญาต

Colour Dropout & Colour Enhancement

ด้วยเทคโนโลยีของเอปสันในการสแกนงาน ผู้ใช้สามารถนำเอาลายเซ็น ตราประทับ เช่น "เอกสารลับ" และ "ด่วนที่สุด" ออกได้ ผู้ใช้สามารถเลือกใช้หนึ่งสีจากสีทั้งหมดที่กำหนดไว้ ยกเว้นสีดำ หรือใช้ค่าสีที่กำหนดเองเพื่อเน้นหรือตัดสีหลายสี (สูงสุด 5 สี) ด้วยการเลื่อนผ่านเพียงครั้งเดียวและสามารถบันทึกค่าสีได้ถึง 10 สี สำหรับการใช้งานในครั้งต่อไป

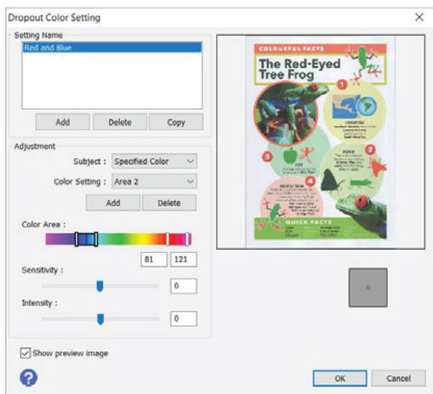

ปรับแก้ไขเอกสารโดยรอบ

สามารถสแกนได้ง่าย โดยการปรับแก้ไขสีของเอกสารโดยรอบ ไม่ว่าเอกสารจะเป็นเช่นไร เช่น มีรอยพับ รอยฉีกขาด เงาขอบ หรือแม้แต่มีการเจาะรู เพื่อให้ได้ภาพที่ดีที่สุด

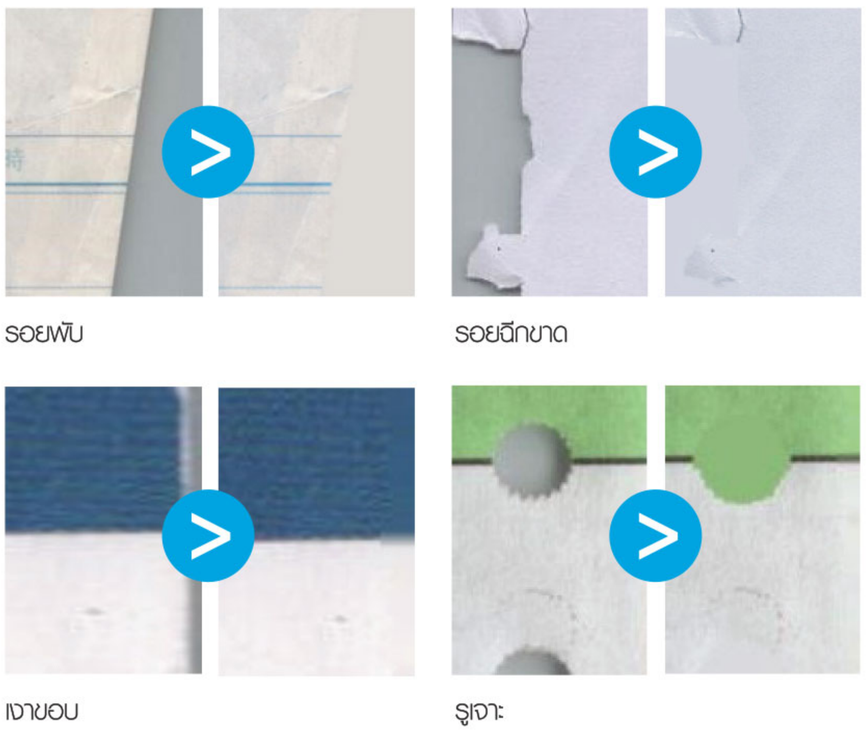

รอยพับ | รอยฉีกขาด | เงาขอบ | รูเจาะ

โหมดป้อนเอกสารอัตโนมัติ

Automatic Feeding Mode ช่วยให้คุณสแกนเอกสารได้หลากหลายประเภทในขนาดต่างๆ ปริมาณมากได้อย่างต่อเนื่อง และสามารถสแกนเอกสารได้ในครั้งเดียวโดยไม่จำเป็นต้องจัดเรียงเอกสารตามขนาดต่างๆ เอกสารทั้งหมดจะถูกบันทึกเป็นไฟล์เดียว

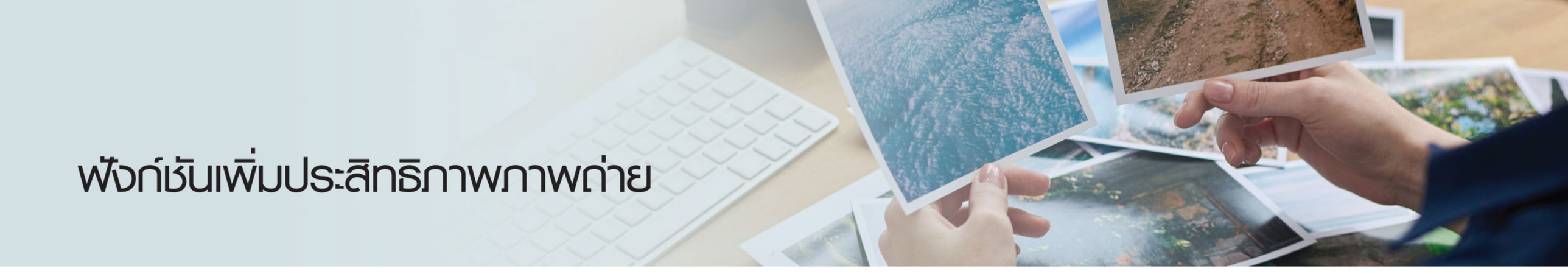

ฟังก์ชันเพิ่มประสิทธิภาพภาพถ่าย

คุณสมบัติเพิ่มประสิทธิภาพ

เพิ่มสีสันให้ภาพถ่าย

คืนความสดใสให้กับภาพถ่ายที่ซีดจาง กลับมามีชีวิตชีวาอีกครั้ง ด้วยระบบการฟื้นฟูสี

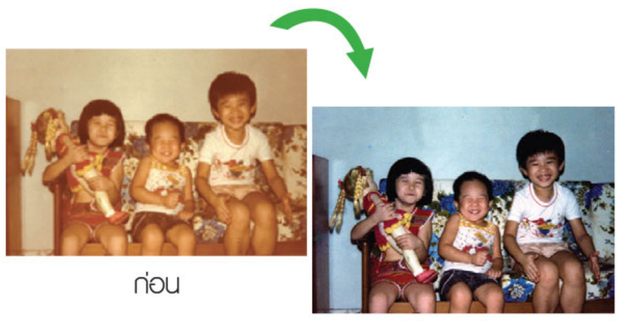

การแก้ไขแสงบนพื้นหลัง

ปรับแสงของภาพถ่ายบนพื้นหลัง เพื่อสร้างภาพที่มีความสมดุล และแสงสม่ำเสมอมากขึ้น

ลดความมัว

ลดความมัวและความหยาบของภาพ ที่เกิดจากการขยายฟิล์ม

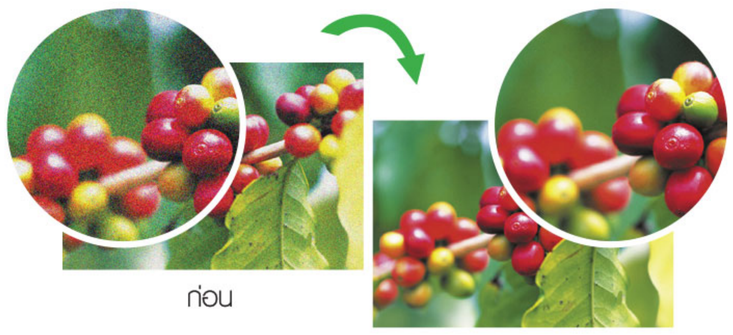

เทคโนโลยีการสแกนภาพถ่าย

Digital ICE™ *

เทคโนโลยี Digital ICE สามารถลบผงฝุ่น หรือรอยขีดข่วนบนแผ่นฟิล์มหรือภาพถ่ายได้ ด้วยคุณสมบัติ Hardware ที่สามารถตรวจสอบรอยตำหนิได้อย่างแม่นยำและ Software การประมวลผลที่ทันสมัย ช่วยคืนสภาพเดิมของแผ่นฟิล์มหรือภาพถ่ายได้อย่างเหลือเชื่อ

*สามารถใช้ได้กับสแกนเนอร์เอปสันบางรุ่นเท่านั้น

ชุดแท่นโปร่งแสง

สแกนเนอร์เอปสัน (เฉพาะรุ่น) มาพร้อมแท่นโปร่งแสงในตัวและช่องใส่ฟิล์ม เพื่อให้ผู้ใช้สามารถแปลงฟิล์มและภาพสไลด์ให้เป็นไฟล์รูปแบบดิจิทัลได้อย่างง่ายดาย

ระบบ Dual Lens*

สามารถสลับเลนส์สองชนิดได้โดยอัตโนมัติ ตามความเหมาะสมกับวัตถุที่สแกน ทำให้มีความละเอียดในการสแกนสูงถึง 6,400 dpi และความหนาแน่นออปติค 4.0 Dmax เพื่อให้ภาพมีความชัดเจนมากยิ่งขึ้น

*เฉพาะรุ่น V850 Pro เท่านั้น

อุปกรณ์เสริมสแกนเนอร์

Flatbed Dock*

ขยายขีดความสามารถของสแกนเนอร์ ด้วยการติดตั้งอุปกรณ์เสริม Flatbed Dock เหมาะสำหรับสแกนวัตถุที่มีความหนาเช่น หนังสือ เอกสารขนาดเล็ก หรือเอกสารที่เกิดความเสียหายได้ง่าย เช่น ใบเสร็จรับเงิน และช่วยประหยัดพื้นที่บนโต๊ะทำงานได้

*ดูคู่มือฉบับย่อเกี่ยวกับสแกนเนอร์ที่รองรับ

Carrier Sheet

ให้คุณสแกนเอกสารที่มีขนาดใหญ่กว่า A4 รวมถึงเอกสารที่ไม่สมบูรณ์ เช่น มีรอยพับ รอยยับ หรือเอกสารฉีกขาดได้

Passport Carrier Sheet

สามารถสแกนหนังสือเดินทางที่มีความหนาสูงสุด 5 มิลลิเมตร และจัดวางตำแหน่งได้อย่างถูกต้อง รวมทั้งป้องกันไม่ให้หนังสือเดินทางเกิดความเสียหายระหว่างการสแกน

ข้อมูลเบื้องต้นเกี่ยวกับสแกนเนอร์

	สแกนเนอร์ป้อนเอกสารขนาด A4 (Non-network)					สแกนเนอร์ป้อนเอกสารขนาด A4 (Network)				สแกนเนอร์ป้อนเอกสารขนาด A3	
รุ่น	DS-410	DS-530II	DS-770II	DS-870	DS-970	DS-570WII	DS-580W	DS-730N	DS-790WN	DS-30000	DS-32000
ประเภทสแกนเนอร์	ป้อนกระดาษ	ป้อนกระดาษ	ป้อนกระดาษ	ป้อนกระดาษ	ป้อนกระดาษ	ป้อนกระดาษ	ป้อนกระดาษ	ป้อนกระดาษ	ป้อนกระดาษ	ป้อนกระดาษ	ป้อนกระดาษ
เซนเซอร์ภาพ	Colour CIS x2	Colour CIS x2	Colour CIS x2	Colour CIS x2	Colour CIS x2	Colour CIS x2	Colour CIS x2	Colour CIS x2	Colour CIS x2	Colour CIS x2	Colour CIS x2
แหล่งกำเนิดแสง	RGB LED	RGB LED	RGB LED	RGB LED	RGB LED	RGB LED	RGB LED	RGB LED	RGB LED	RGB LED	RGB LED
ความละเอียดการสแกน	600 x 600 dpi	600 x 600 dpi	600 x 600 dpi	600 x 600 dpi	600 x 600 dpi	600 x 600 dpi	600 x 600 dpi	600 x 600 dpi	600 x 600 dpi	600 x 600 dpi	600 x 600 dpi
ความเร็วการสแกน (300 dpi) ADF (หน้าเดียว/สองหน้า)	26 หน้าต่อนาที/ 52 รูปภาพต่อนาที	35 หน้าต่อนาที/ 70 รูปภาพต่อนาที	45 หน้าต่อนาที/ 90 รูปภาพต่อนาที	65 หน้าต่อนาที/ 130 รูปภาพต่อนาที	85 หน้าต่อนาที/ 170 รูปภาพต่อนาที	35 หน้าต่อนาที/ 70 รูปภาพต่อนาที	35 หน้าต่อนาที/ 70 รูปภาพต่อนาที	40 หน้าต่อนาที/ 80 รูปภาพต่อนาที	45 หน้าต่อนาที/ 90 รูปภาพต่อนาที	70 หน้าต่อนาที/ 140 รูปภาพต่อนาที	90 หน้าต่อนาที/ 180 รูปภาพต่อนาที
สแกนสองหน้าอัตโนมัติ	มี (1-pass)	มี (1-pass)	มี (1-pass)	มี (1-pass)	มี (1-pass)	มี (1-pass)	มี (1-pass)	มี (1-pass)	มี (1-pass)	มี (1-pass)	มี (1-pass)
ตรวจสอบการป้อนหลายแผ่น	อุปกรณ์ตรวจสอบความยาว	Ultrasonic Sensor	Ultrasonic Sensor	Ultrasonic Sensor	Ultrasonic Sensor	Ultrasonic Sensor	Ultrasonic Sensor	Ultrasonic Sensor	Ultrasonic Sensor	Ultrasonic Sensor	Ultrasonic Sensor
ความจุถาดป้อนกระดาษอัตโนมัติ	50 แผ่น	50 แผ่น	100 แผ่น	100 แผ่น	100 แผ่น	50 แผ่น	100 แผ่น	100 แผ่น	100 แผ่น	A4: 120 แผ่น, A3: 60 แผ่น	A4: 120 แผ่น, A3: 60 แผ่น
ปริมาณการสแกนต่อวัน	3,000 หน้า	5,500 หน้า	7,000 หน้า	10,000 หน้า	14,000 หน้า	5,500 หน้า	4,000 หน้า	6,500 หน้า	7,000 หน้า	30,000 หน้า	40,000 หน้า
พอร์ตเชื่อมต่อ	USB 2.0	USB 3.0	USB 3.0	USB 3.0	USB 3.0	USB 3.0 Wi-Fi, Wi-Fi Direct	USB 3.0 Wi-Fi, Wi-Fi Direct	USB 2.0 Ethernet	USB 3.0, Ethernet, Wi-Fi, Wi-Fi Direct	USB 3.0	USB 3.0
ขนาดกระดาษสูงสุด (ADF)	215.9 x 3,048 มิลลิเมตร	215.9 x 6,096 มิลลิเมตร	215.9 x 6,096 มิลลิเมตร	215.9 x 6,096 มิลลิเมตร	215.9 x 6,096 มิลลิเมตร	215.9 x 6,096 มิลลิเมตร	215.9 x 6,096 มิลลิเมตร	215.9 x 6,096 มิลลิเมตร	215.9 x 6,096 มิลลิเมตร	304.8 x 5,588 มิลลิเมตร	304.8 x 5,588 มิลลิเมตร
ความหนากระดาษเมื่อใช้ ADF	50 - 209 แกรม	27 - 413 แกรม	27 - 413 แกรม	27 - 413 แกรม	27 - 413 แกรม	27 - 413 แกรม	27 - 413 แกรม	27 - 413 แกรม	27 - 413 แกรม	27 - 413 แกรม	27 - 413 แกรม
ขนาด (กว้าง x ลึก x สูง)	297 x 152 x 154 มิลลิเมตร	296 x 169 x 176 มิลลิเมตร	296 x 169 x 176 มิลลิเมตร	296 x 169 x 176 มิลลิเมตร	296 x 169 x 176 มิลลิเมตร	296 x 169 x 176 มิลลิเมตร	296 x 169 x 167 มิลลิเมตร	296 x 169 x 167 มิลลิเมตร	296 x 169 x 176 มิลลิเมตร	371 x 208 x 219 มิลลิเมตร	371 x 208 x 219 มิลลิเมตร
น้ำหนัก	2.5 กิโลกรัม	3.7 กิโลกรัม	3.7 กิโลกรัม	3.6 กิโลกรัม	3.6 กิโลกรัม	3.7 กิโลกรัม	3.7 กิโลกรัม	3.6 กิโลกรัม	3.7 กิโลกรัม	5.8 กิโลกรัม	6.9 กิโลกรัม
อุปกรณ์เสริมและวัสดุสิ้นเปลือง	ชุดประกอบลูกกลิ้ง, Carrier Sheet ชุดทำความสะอาด	Flatbed Dock, ชุดประกอบลูกกลิ้ง Carrier Sheet ชุดทำความสะอาด	Flatbed Dock, ชุดประกอบลูกกลิ้ง Carrier Sheet ชุดทำความสะอาด	Flatbed Dock, ชุดประกอบลูกกลิ้ง Carrier Sheet ชุดทำความสะอาด	Flatbed Dock, ชุดประกอบลูกกลิ้ง Carrier Sheet ชุดทำความสะอาด	ชุดประกอบลูกกลิ้ง, Carrier Sheet ชุดทำความสะอาด	ชุดประกอบลูกกลิ้ง, Carrier Sheet ชุดทำความสะอาด	ชุดประกอบลูกกลิ้ง, Carrier Sheet ชุดทำความสะอาด	ชุดประกอบลูกกลิ้ง, Carrier Sheet ชุดทำความสะอาด	ลูกกลิ้งฟีดกระดาษ, ลูกกลิ้งแยกกระดาษ, Carrier Sheet Passport Carrier Sheet ชุดทำความสะอาด	ลูกกลิ้งฟีดกระดาษ, ลูกกลิ้งแยกกระดาษ, Carrier Sheet Passport Carrier Sheet ชุดทำความสะอาด

	สแกนเนอร์แบบพกพาขนาด A4					สแกนเนอร์ธุรกิจแนวระนาบขนาด A4			สแกนเนอร์ธุรกิจแนวระนาบขนาด A3		
รุ่น	ES-50	ES-60W	DS-C330	ES-C320W	ES-C380W	DS-1630	DS-6500	DS-7500	DS-50000	DS-60000	DS-70000
ประเภทสแกนเนอร์	ป้อนกระดาษ	ป้อนกระดาษ	ป้อนกระดาษ	ป้อนกระดาษ	ป้อนกระดาษ	สแกนเนอร์ภาพสีแนวระนาบ	สแกนเนอร์ภาพสีแนวระนาบ	สแกนเนอร์ภาพสีแนวระนาบ	สแกนเนอร์ภาพสีแนวระนาบ	สแกนเนอร์ภาพสีแนวระนาบ	สแกนเนอร์ภาพสีแนวระนาบ
เซนเซอร์ภาพ	Colour CIS	Colour CIS	Colour CIS x2	Colour CIS x2	Colour CIS x2	Colour CIS	CCD x 2	CCD x 2	CCD	CCD x 2	CCD x 2
แหล่งกำเนิดแสง	RGB LED	RGB LED	RGB LED	RGB LED	RGB LED	RGB LED	LED สีขาว	LED สีขาว	LED สีขาว	LED สีขาว	LED สีขาว
ความละเอียดการสแกน	600 x 600 dpi	600 x 600 dpi	600 x 600 dpi	600 x 600 dpi	600 x 600 dpi	1,200 x 1,200 dpi	1,200 x 1,200 dpi	1,200 x 1,200 dpi	600 x 600 dpi	600 x 600 dpi	600 x 600 dpi
ความเร็วการสแกน (300 dpi) แนวระนาบ (ขาวดำ/สี) ADF (หน้าเดียว/สองหน้า)	- 5.5 วินาที	- 4.0 วินาที (แบตเตอรี่)/5.5 วินาที (USB)	- 30 หน้าต่อนาที/60 รูปภาพต่อนาที	- 30 หน้าต่อนาที/60 รูปภาพต่อนาที	- 30 หน้าต่อนาที/60 รูปภาพต่อนาที	6.0 วินาที/7.0 วินาที 25 หน้าต่อนาที/10 รูปภาพต่อนาที	8.0 วินาที/8.0 วินาที 25 หน้าต่อนาที/50 รูปภาพต่อนาที	8.0 วินาที/8.0 วินาที 40 หน้าต่อนาที/80 รูปภาพต่อนาที	4.0 วินาที/4.0 วินาที -	4.0 วินาที/4.0 วินาที 40 หน้าต่อนาที/80 รูปภาพต่อนาที	4.0 วินาที/4.0 วินาที 70 หน้าต่อนาที/140 รูปภาพต่อนาที
สแกนสองหน้าอัตโนมัติ	ไม่มี	ไม่มี	มี (1-pass)	มี (1-pass)	มี (1-pass)	มี (3-pass)	มี (1-pass)	มี (1-pass)	-	มี (1-pass)	มี (1-pass)
ตรวจสอบการป้อนหลายแผ่น	-	-	อุปกรณ์ตรวจสอบความยาว	อุปกรณ์ตรวจสอบความยาว	อุปกรณ์ตรวจสอบความยาว	-	Ultrasonic Sensor	Ultrasonic Sensor	-	Ultrasonic Sensor	Ultrasonic Sensor
ความจุถาดป้อนกระดาษอัตโนมัติ	1 แผ่น	1 แผ่น	20 แผ่น	20 แผ่น	20 แผ่น	50 แผ่น	100 แผ่น	100 แผ่น	-	200 แผ่น	200 แผ่น
ปริมาณการสแกนต่อวัน	300 หน้า	300 หน้า	5,000 หน้า	3,500 หน้า	3,500 หน้า	1,500 หน้า	3,000 หน้า	4,000 หน้า	-	5,000 หน้า	8,000 หน้า
พอร์ตเชื่อมต่อ	USB 2.0	USB 2.0 Wi-Fi, Wi-Fi Direct	USB 2.0	USB 2.0 Wi-Fi, Wi-Fi Direct	USB 2.0 Wi-Fi, Wi-Fi Direct USB 2.0 Host	USB 3.0	USB 2.0	USB 2.0	USB 2.0	USB 2.0	USB 2.0
ขนาดกระดาษสูงสุด แนวระนาบ ADF	- 216 x 1,828 มิลลิเมตร	- 216 x 1,828 มิลลิเมตร	- 215.9 x 3,048 มิลลิเมตร	- 215.9 x 3,048 มิลลิเมตร	- 215.9 x 5,588 มิลลิเมตร	216 x 297 มิลลิเมตร 215.9 x 3,048 มิลลิเมตร	216 x 297 มิลลิเมตร 215.9 x 1,016 มิลลิเมตร	216 x 297 มิลลิเมตร 215.9 x 1,016 มิลลิเมตร	297 x 432 มิลลิเมตร	297 x 432 มิลลิเมตร 297 x 2,540 มิลลิเมตร	297 x 432 มิลลิเมตร 297 x 2,540 มิลลิเมตร
ความหนากระดาษเมื่อใช้ ADF	35 - 270 แกรม	35 - 270 แกรม	40 - 413 แกรม	40 - 413 แกรม	40 - 413 แกรม	50 - 120 แกรม	50 - 128 แกรม	50 - 128 แกรม	-	35 - 128 แกรม	35 - 128 แกรม
ขนาด (กว้าง x ลึก x สูง)	272 x 47 x 33.8 มิลลิเมตร	272 x 47 x 33.8 มิลลิเมตร	296 x 104 x 125 มิลลิเมตร	296 x 104 x 125 มิลลิเมตร	296 x 104 x 125 มิลลิเมตร	450 x 318 x 121 มิลลิเมตร	495 x 360 x 217 มิลลิเมตร	495 x 360 x 217 มิลลิเมตร	640 x 468 x 156 มิลลิเมตร	640 x 552 x 289 มิลลิเมตร	640 x 552 x 289 มิลลิเมตร
น้ำหนัก	270 กรัม	300 กรัม	1.8 กิโลกรัม	1.8 กิโลกรัม	1.9 กิโลกรัม	4.1 กิโลกรัม	9.8 กิโลกรัม	9.8 กิโลกรัม	14.8 กิโลกรัม	26.9 กิโลกรัม	26.9 กิโลกรัม
อุปกรณ์เสริมและวัสดุสิ้นเปลือง	Carrier Sheet แผ่นบำรุงรักษา	Carrier Sheet แผ่นบำรุงรักษา	ชุดประกอบลูกกลิ้ง Carrier Sheet Passport Carrier Sheet ชุดทำความสะอาด	ชุดประกอบลูกกลิ้ง Carrier Sheet Passport Carrier Sheet ชุดทำความสะอาด	ชุดประกอบลูกกลิ้ง Carrier Sheet Passport Carrier Sheet ชุดทำความสะอาด	-	ชุดประกอบลูกกลิ้ง	ชุดประกอบลูกกลิ้ง	-	ชุดประกอบลูกกลิ้ง	ชุดประกอบลูกกลิ้ง

ข้อมูลเบื้องต้นเกี่ยวกับสแกนเนอร์

สแกนเนอร์ภาพสีแนวระนาบ

รุ่น	V39II	V850 Pro	13000XL
ประเภทสแกนเนอร์	สแกนเนอร์ภาพสีแนวระนาบ	สแกนเนอร์ภาพสีแนวระนาบ	สแกนเนอร์ภาพสีแนวระนาบ
เซนเซอร์ภาพ	Colour CIS	CCD	CCD
แหล่งกำเนิดแสง	RGB LED	LED สีขาว	LED สีขาว
ความละเอียดการสแกน	4,800 x 4,800 dpi	4,800 x 9,600 dpi (แบบสะท้อนแสง) 6,400 x 9,600 dpi (ฟิล์มใส)	2,400 x 4,800 dpi
ความหนาแน่นของแสง	-	4.0 DMax	3.8 DMax
ความเร็วการสแกน (แบบสะท้อนแสง 300 dpi) แนวระนาบ (ขาวดำ/สี)	10 วินาที/10 วินาที	12 วินาที/12 วินาที	12 วินาที/12 วินาที
ความเร็วการสแกน (ฟิล์มใส, 2,400 dpi) ฟิล์ม Positive ฟิล์ม Negative	- -	37 วินาที 32 วินาที	57 วินาที 61 วินาที
พอร์ตเชื่อมต่อ	USB 2.0	USB 2.0	USB 2.0
ขนาดกระดาษสูงสุด แบบสะท้อนแสง ฟิล์มใส	216 x 297 มิลลิเมตร -	216 x 297 มิลลิเมตร 203 x 254 มิลลิเมตร	310 x 437 มิลลิเมตร 309 x 420 มิลลิเมตร
การสแกนฟิล์มใส	ไม่มี	มี	มี
ขนาด (กว้าง x ลึก x สูง)	249 x 364 x 39 มิลลิเมตร	308 x 503 x 152.5 มิลลิเมตร	656 x 458 x 158 มิลลิเมตร
น้ำหนัก	1.4 กิโลกรัม	6.6 กิโลกรัม	14.3 กิโลกรัม
อุปกรณ์เสริมและวัสดุสิ้นเปลือง	Flatbed Dock	-	A3 Transparency Unit

สัมผัสประสิทธิภาพการสแกนสู่อีกระดับ
ออกแบบเพื่อตอบโจทย์ผู้เชี่ยวชาญ
และองค์กรโดยเฉพาะ เหมาะอย่างยิ่ง
สำหรับการสแกนภาพถ่าย แผนที่
แผนผังสถาปัตยกรรม และรูปแบบฟิล์ม

สแกนเนอร์ 13000XL
มาพร้อมชุดแท่นโปร่งแสง
(อุปกรณ์เสริม)

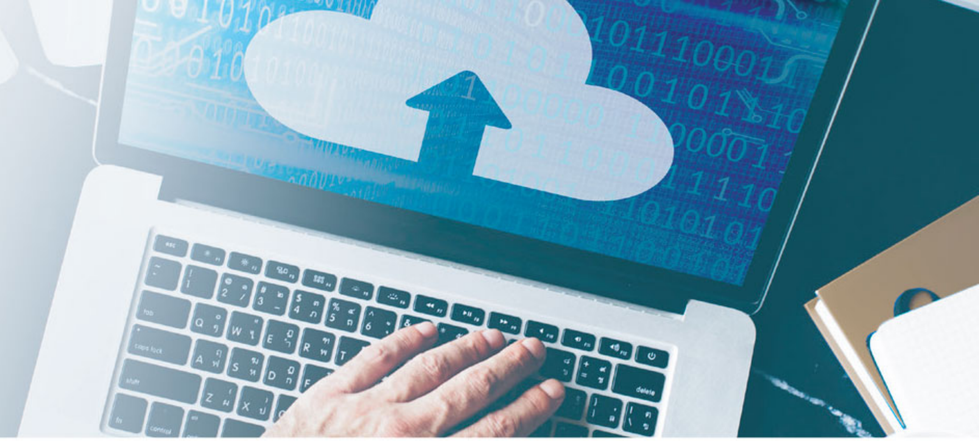

Epson Software Solutions

Capture & Workflow Solutions

Epson ScanSmart

สแกน ดูตัวอย่าง และบันทึก ง่ายๆ ใน 3 ขั้นตอน

สร้างไฟล์ PDF ที่สามารถค้นหาได้พร้อมฟังก์ชัน OCR ในตัว รวมทั้งบันทึกไฟล์ในรูปแบบที่สามารถแก้ไขได้ เช่น Word, Excel หรือ PowerPoint ตั้งชื่อไฟล์และโฟลเดอร์ได้อัตโนมัติ หรือส่งไฟล์ไปยังผู้ให้บริการเก็บข้อมูลบนคลาวด์ได้

ขั้นตอนที่ 1 สแกน

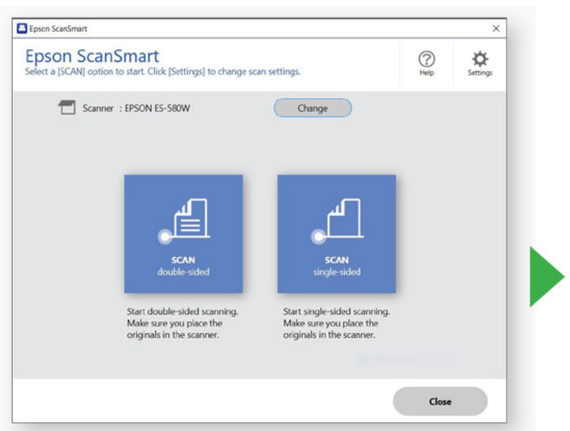

ขั้นตอนที่ 2 ดูตัวอย่าง

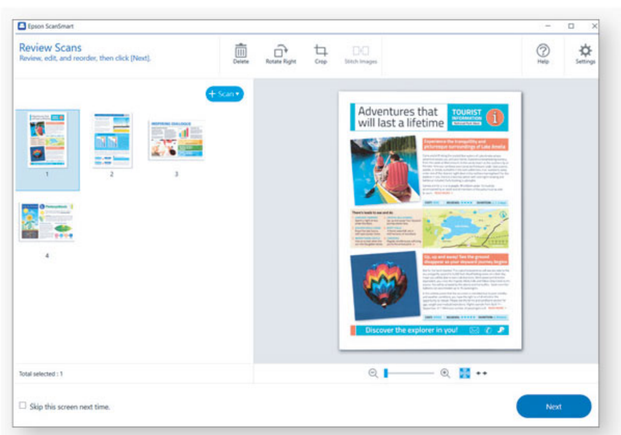

ขั้นตอนที่ 3 บันทึก

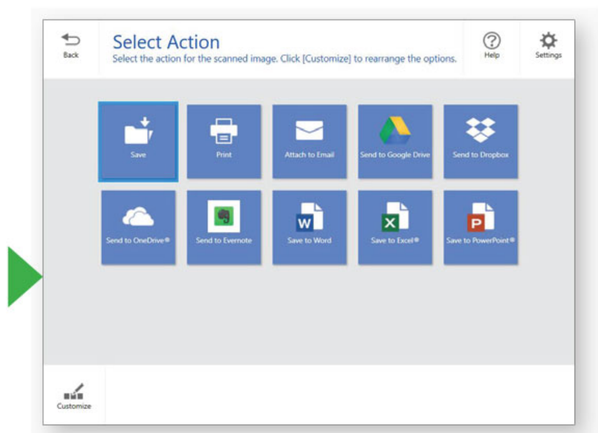

สำหรับการสแกนภาพถ่าย
คุณสามารถปรับแต่งภาพได้ง่ายๆ
ด้วยฟังก์ชันที่มีให้เลือกหลากหลาย*

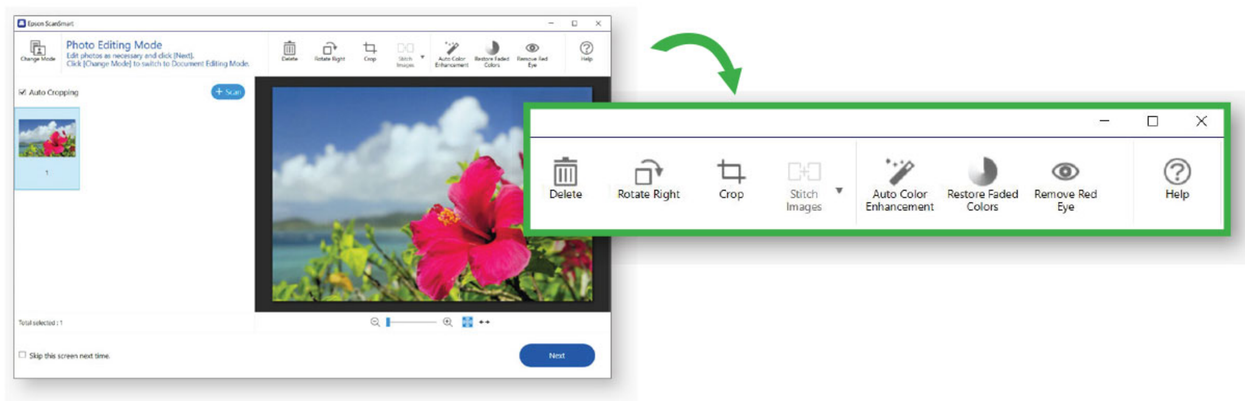

*ฟังก์ชันนี้มีเฉพาะสแกนเนอร์ V39II และ V850 Pro เท่านั้น

Document Capture Pro

ลดขั้นตอนการสแกนและสร้างงานสแกนที่กำหนดได้เองถึง 30 งาน เพื่อทำให้กระบวนการสแกนเป็นแบบอัตโนมัติ และส่งต่องานสแกนให้กับแผงอุปกรณ์ด้วยการสัมผัสเพียงครั้งเดียว

ด้วย OCR คุณสามารถแปลงเอกสารเป็นไฟล์ PDF ที่สามารถค้นหาได้ หรือเอกสาร Office ที่สามารถแก้ไขได้ และสามารถดึงข้อมูลจากเอกสาร เพื่อตั้งชื่อไฟล์และโฟลเดอร์ได้ หรือส่งเป็นไฟล์ดิจิทัลได้

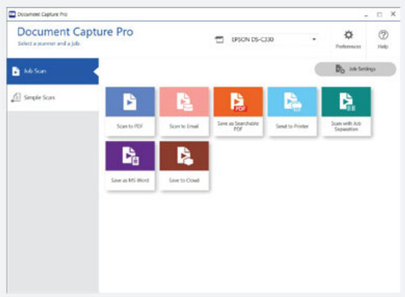

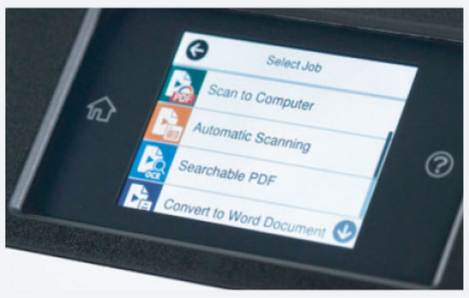

จัดสรรงานและแยกเอกสารได้อย่างมีประสิทธิภาพ ด้วยการใช้ระบบตรวจจับประเภทต่างๆ ส่งเอกสารของคุณไปยังปลายทางได้หลากหลาย รวมถึงบริการจัดเก็บข้อมูลบนคลาวด์

หมายเหตุ: ซอฟต์แวร์ Document Capture Pro เวอร์ชัน Mac จะใช้งานได้บางฟังก์ชันเท่านั้น

Document Capture Pro Server

จัดการและควบคุมสแกนเนอร์ของคุณด้วยเว็บเบราว์เซอร์ผ่านเซิร์ฟเวอร์ ผู้ดูแลระบบสามารถรวมการสแกนไว้ที่ศูนย์กลาง โดยไม่จำเป็นต้องติดตั้งไดรเวอร์ในคอมพิวเตอร์แต่ละเครื่อง เพิ่มความปลอดภัยให้กับอุปกรณ์การสแกน ป้องกันการใช้งานจากผู้ที่ไม่ได้รับอนุญาต ติดตามเอกสารด้วยฟังก์ชันการบันทึก และอื่นๆ ยกระดับความปลอดภัยของเอกสารเพิ่มเติม ด้วยฟังก์ชันการตรวจสอบสิทธิ์ Document Capture Pro Server - Authentication Edition

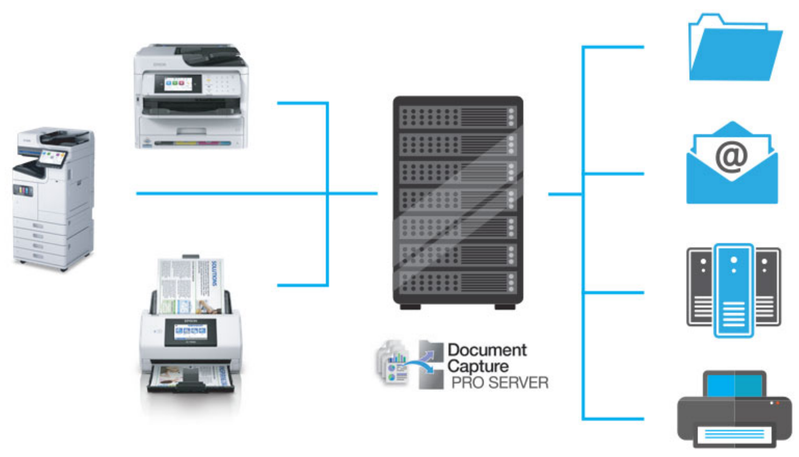

โซลูชันการจัดการที่รวดเร็ว

Epson Device Admin

ตั้งค่า จัดการ และใช้งานอุปกรณ์เอปสันได้จากระยะไกลด้วยแอปพลิเคชันเดียว ลดระยะเวลาการทำงาน เพิ่มประสิทธิภาพการผลิต และประหยัดค่าใช้จ่ายได้อย่างดีเยี่ยม ด้วยความสามารถในการแจ้งเตือนและสร้างรายงานอัตโนมัติ

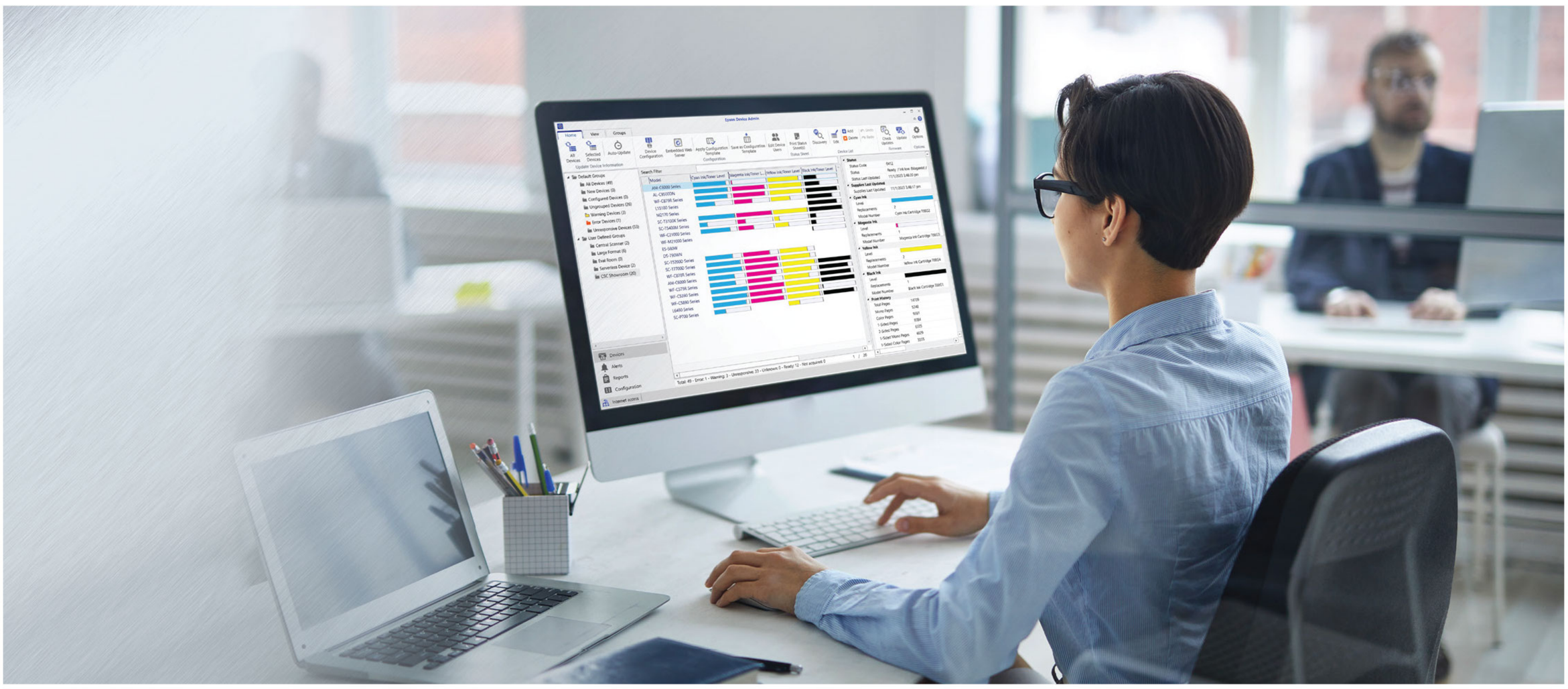

Epson Remote Services

ตรวจสอบและจัดการอุปกรณ์จากระยะไกลผ่านอินเทอร์เน็ตด้วยระบบคลาวด์ ด้วยโปรแกรมและการช่วยเหลือที่ถูกต้อง โดยการตรวจสอบสถานะปัจจุบันของอุปกรณ์ที่ติดตั้งในสถานที่ของลูกค้า

ศึกษาข้อมูลเพิ่มเติมเกี่ยวกับ Epson Software Solutions ได้ที่
www.epson.co.th/software-solutions

Epson Software Solutions

โซลูชันมือถือและบริการคลาวด์

Epson Connect - Scan to Cloud

สแกนและส่งข้อมูลของคุณผ่านอีเมลหรือบันทึกโดยตรง และจัดเก็บข้อมูลบนคลาวด์ยอดนิยม ด้วยจอ LCD ของสแกนเนอร์ ไม่จำเป็นต้องใช้คอมพิวเตอร์หรือเซิร์ฟเวอร์อีเมล

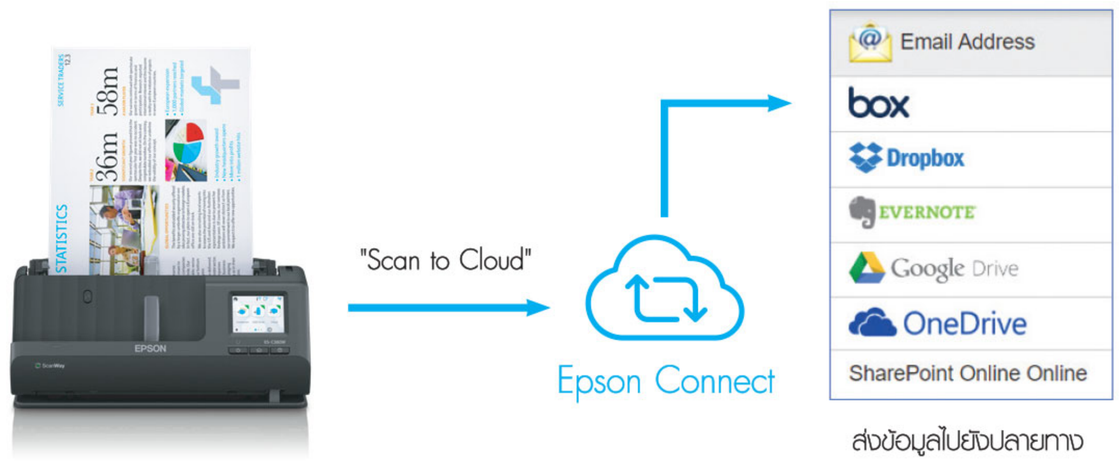

Epson Smart Panel

แอปพลิเคชันมือถือที่ใช้งานง่าย สามารถสแกนเอกสารโดยตรงจากอุปกรณ์อัจฉริยะของคุณ บันทึกหรือส่งรูปภาพที่สแกนผ่านแอปที่ติดตั้ง และบริการจัดเก็บข้อมูลบนคลาวด์ รองรับการใช้งานทั้ง iOS และ Android

Bundled Solutions

Kofax Power PDF Standard

โปรแกรมแก้ไขอเนกประสงค์ที่มีฟังก์ชันช่วยให้คุณสามารถสร้าง แก้ไข และรวบรวมเอกสารหรือไฟล์เกือบทุกประเภทเป็นไฟล์ PDF และเปลี่ยนไฟล์ PDF เป็นไฟล์ต่างๆ ได้ เช่น Word, Excel และ JPG

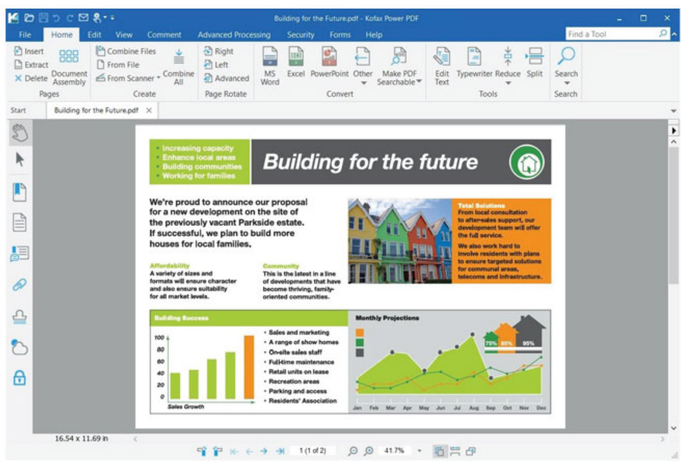

ศึกษาข้อมูลเพิ่มเติมได้ที่
www.kofax.com/products/power-pdf/standard
หมายเหตุ: สำหรับรุ่น ES-580W เท่านั้น

Presto! BizCard

โซลูชันการจัดการข้อมูลการติดต่อ คุณสามารถสแกน แก้ไข และเข้าถึงข้อมูลบนนามบัตรได้ เครื่องมือนี้ช่วยให้คุณจัดการข้อมูลการติดต่อได้ง่ายและเป็นระเบียบ ข้อมูลจะถูกดึงออกมาโดยใช้ OCR และรองรับหลายภาษา

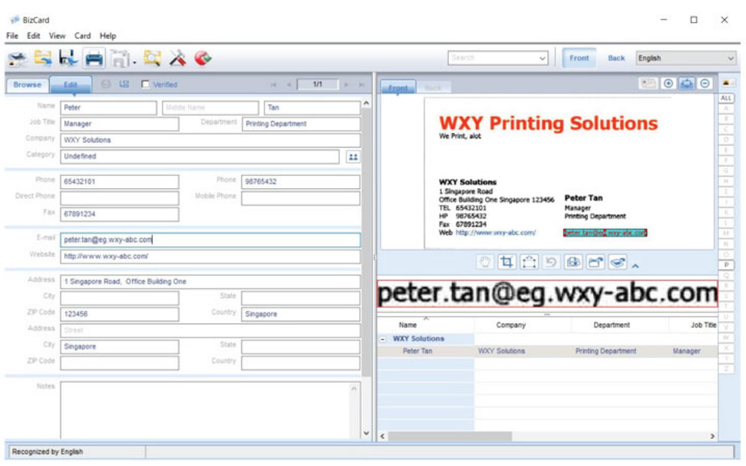

หมายเหตุ: สำหรับรุ่น ES-C320W, ES-C380W, ES-580W และ DS-1630 เท่านั้น

LaserSoft SilverFast®

Software สำหรับการจัดการภาพถ่ายและการสแกนแบบมืออาชีพ ประกอบด้วยฟังก์ชันการป้องกันการยืด การป้องกันฝุ่น การลดเสียงรบกวนและการเทียบสีอัตโนมัติด้วย IT8 Target

หมายเหตุ: สำหรับรุ่น V850 Pro และ 13000XL เท่านั้น

Software Options

ซอฟต์แวร์ InstantMark OMR

ระบบอ่านสัญลักษณ์ด้วยแสง (OMR) มีความแม่นยำและรวดเร็วในการอ่านข้อมูลจากกระดาษคำตอบที่ใช้ในข้อสอบ แบบฝึกหัด แบบสำรวจ และแบบสอบถามอื่นๆ ผู้ใช้สามารถสร้างหรือเลือกแบบสำเร็จรูปในโปรแกรมมาใช้งานได้

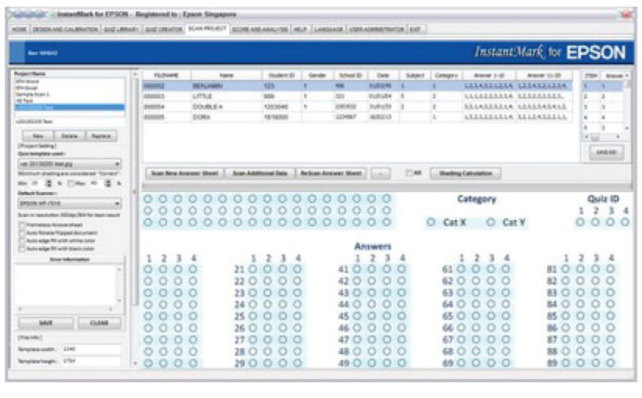

การเชื่อมต่อสแกนเนอร์

การเชื่อมต่อ SDK สแกนเนอร์

ด้วย Application Programming Interface (API) ที่ช่วยเชื่อมต่อสแกนเนอร์เข้ากับโปรแกรม แอปพลิเคชันบนอุปกรณ์เคลื่อนที่ ระบบซอฟต์แวร์ และการเชื่อมต่อบริการ Cloud ได้ พันธมิตรของเอปสัน สามารถพัฒนาระบบซอฟต์แวร์โดยมีแนวคิดและคู่มือการใช้งานคอยแนะนำ เพื่อเอื้อประโยชน์กับพันธมิตรของเรา ในการพัฒนาซอฟต์แวร์สำหรับลูกค้าเอปสัน จึงได้คิดค้นและพัฒนา SDK ในรูปแบบต่างๆ พร้อมโค้ดตัวอย่างเพื่อตอบโจทย์ทุกความต้องการของคุณ

สำหรับโปรแกรมคอมพิวเตอร์

แพ็คเกจ SDK สำหรับเชื่อมต่ออุปกรณ์การสแกนของเอปสันเข้ากับโปรแกรมคอมพิวเตอร์

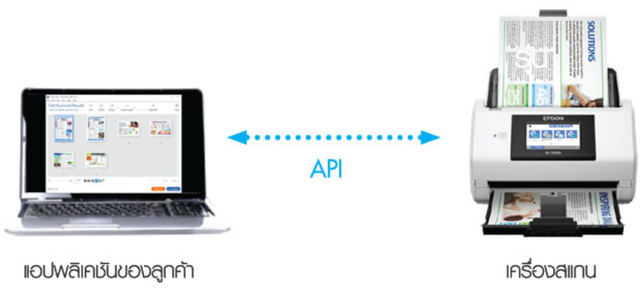

สำหรับแอปพลิเคชันบนมือถือ

แพ็คเกจ SDK สำหรับเชื่อมต่ออุปกรณ์การสแกนของเอปสันเข้ากับแอปพลิเคชันมือถือ

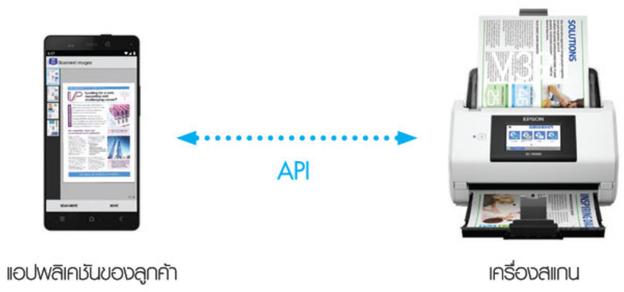

สำหรับซอฟต์แวร์ Document Capture Pro

เพื่อให้ใช้งานได้ราบรื่นยิ่งขึ้น เริ่มต้นใช้งานจากแอปพลิเคชันและส่งข้อมูลที่กำหนดเองใน Document Capture Pro

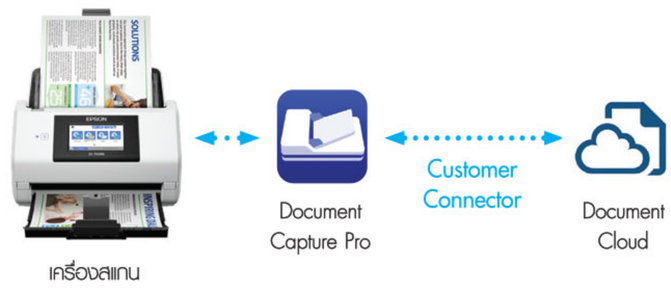

สอบถามข้อมูลเพิ่มเติมได้จากตัวแทนจำหน่าย

รุ่นที่รองรับโซลูชันซอฟต์แวร์

Software Solutions	Document Capture and Workflow Solutions			Fleet Management Solutions		Cloud and Mobile Solutions	
รุ่น	Epson ScanSmart	Document Capture Pro	Document Capture Pro Server	Epson Device Admin	Epson Remote Services	Epson Smart Panel	Epson Connect
ES-50	●						
ES-60W	●						
DS-C330		●					
ES-C320W	●						
ES-C380W	●						
DS-410		●					
DS-530II/DS-770II		●					
DS-870/DS-970		●					
DS-580W	●						
DS-570WII		●					
DS-730		●	●				
DS-790WN		●	● *				
DS-30000/DS-32000		●					
DS-1630/DS-6500/ DS-7500/DS-50000/ DS-60000/DS-70000		●					
V39II	●						
V850 Pro							
13000XL							

*Document Capture Pro Server Authentication Edition มีจำหน่ายแล้ว

ข้อมูลล่าสุด พิมพ์เมื่อเดือนสิงหาคม 2567

บริษัท เอปสัน (ประเทศไทย) จำกัด
ชั้น 22 อาคารปันทาวเวอร์
เลขที่ 1152 ถนนพระราม 4 แขวงคลองเตย เขตคลองเตย กรุงเทพฯ 10110

Contact Us
: support@eth.epson.co.th
: Epson Thailand
: 02-460-9699

Follow Us
EpsonThailand

More Details
Epson.co.th